

**KEPUASAN PELANGGAN
KEPUASAN KARYAWAN AKAN TATA
KELOLA SDM**

TAHUN 2018



UNIVERSITAS KATOLIK INDONESIA

ATMA JAYA

Tepercaya • Kualitas • Lulusannya

KEPUASAN KARYAWAN AKAN TATA KELOLA SDM

KOMPOSISI SAMPEL SURVEY

n = 148

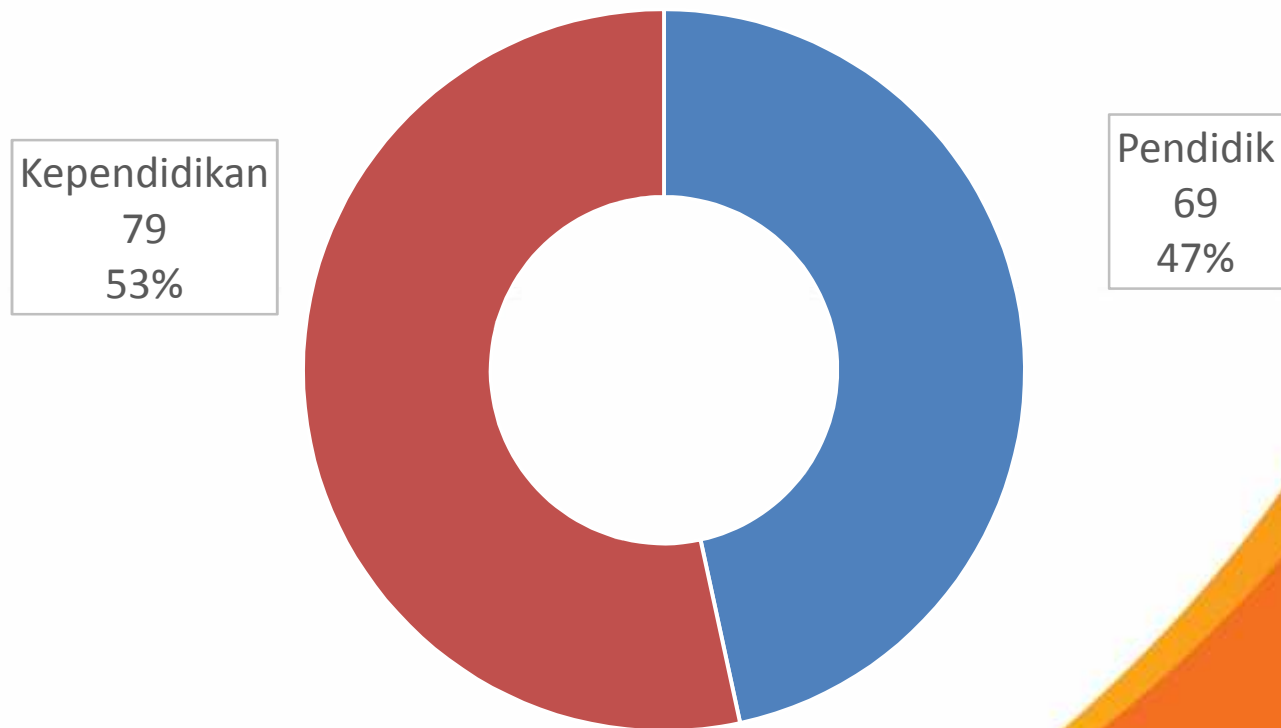

KOMPOSISI SAMPEL SURVEY

n pendidik = 69

n kependidikan = 79

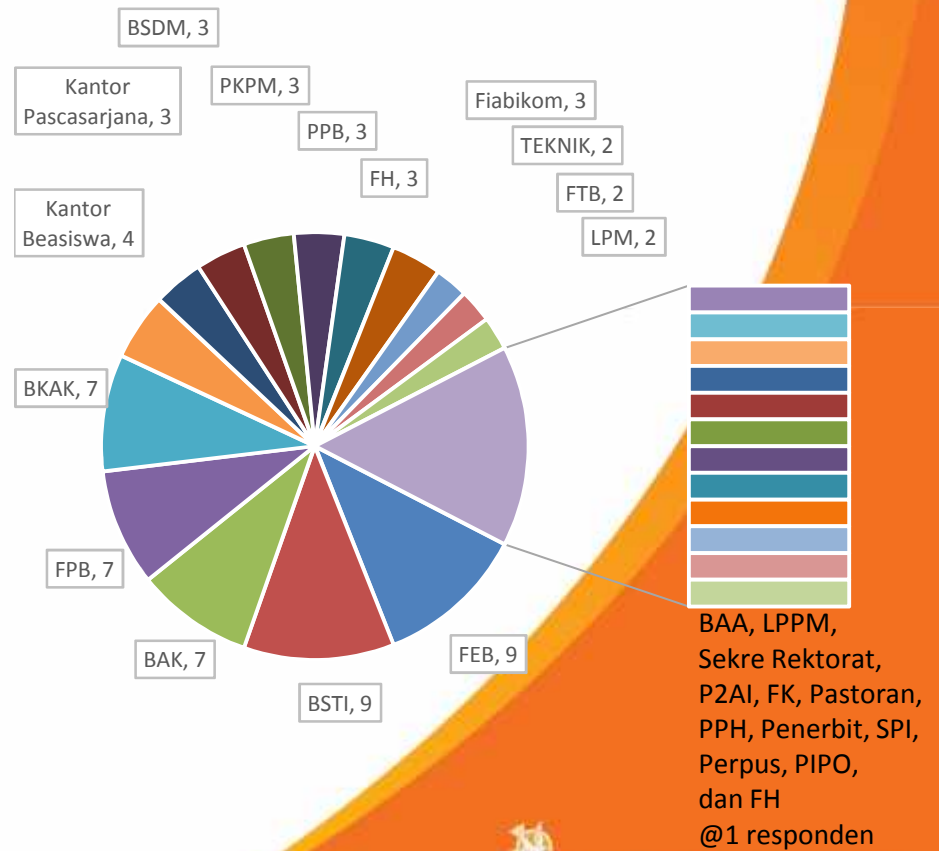
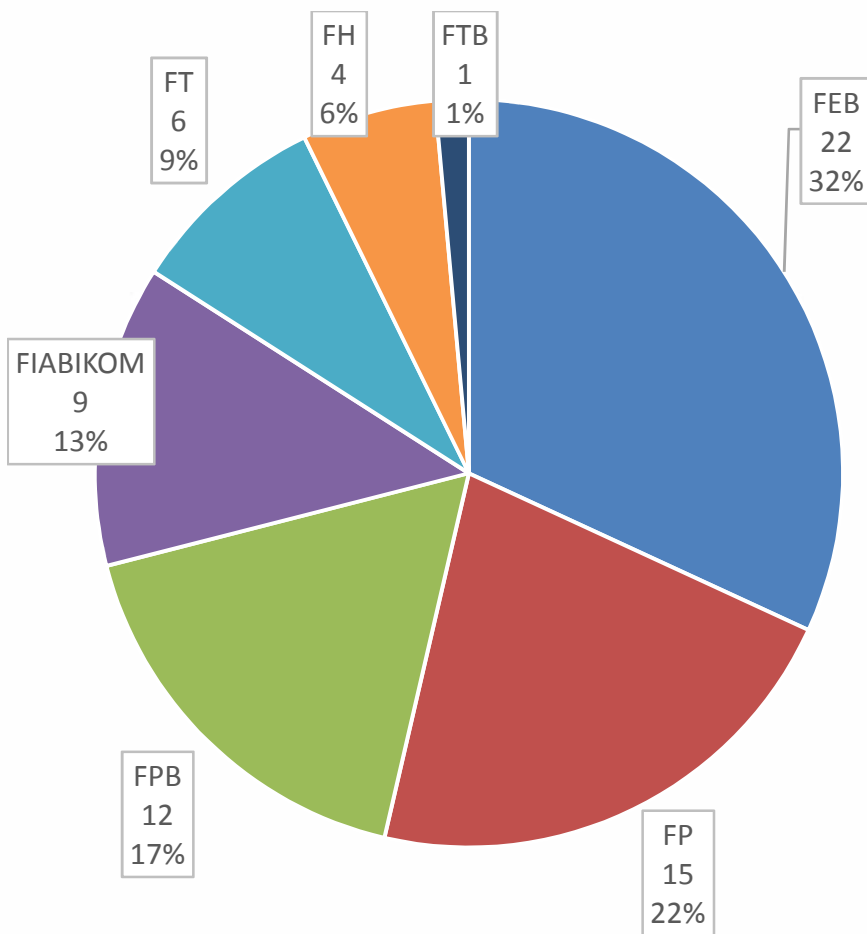

BUTIR SURVEY

Terdapat 8 dimensi kepuasan yang diukur yaitu :

- Pengelolaan karyawan
- Pengembangan karyawan
- Sarana prasarana kerja
- Informasi dan komunikasi
- Kesejahteraan karyawan
- Sistem kerja
- Standar layanan
- Database karyawan

Setiap dimensi terdiri dari beberapa item pernyataan.

Secara keseluruhan, setiap item pernyataan dapat mengukur kepuasan akan tata kelola SDM.

KEPUASAN KARYAWAN KESELURUHAN

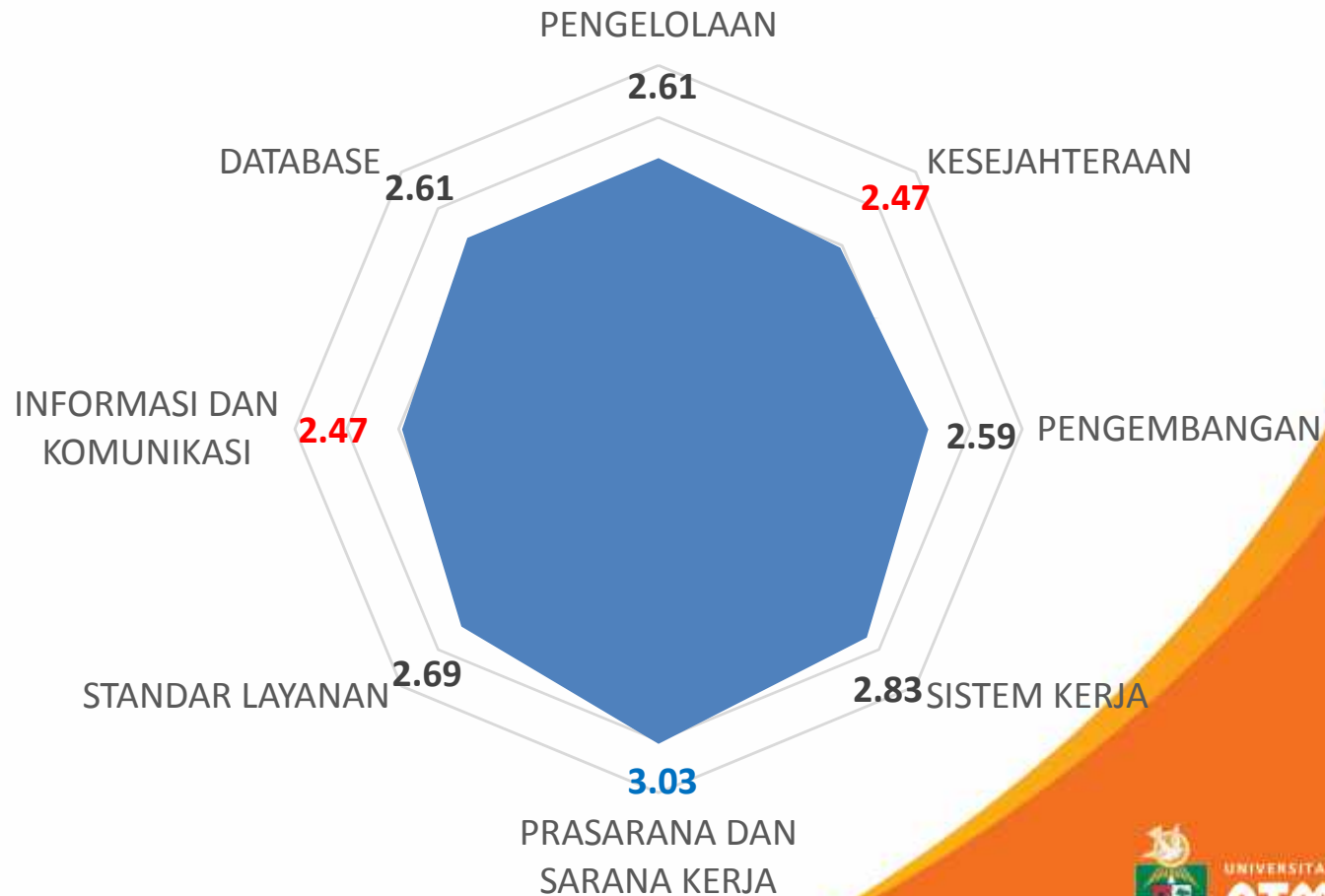

KEPUASAN KARYAWAN KEPENDIDIKAN

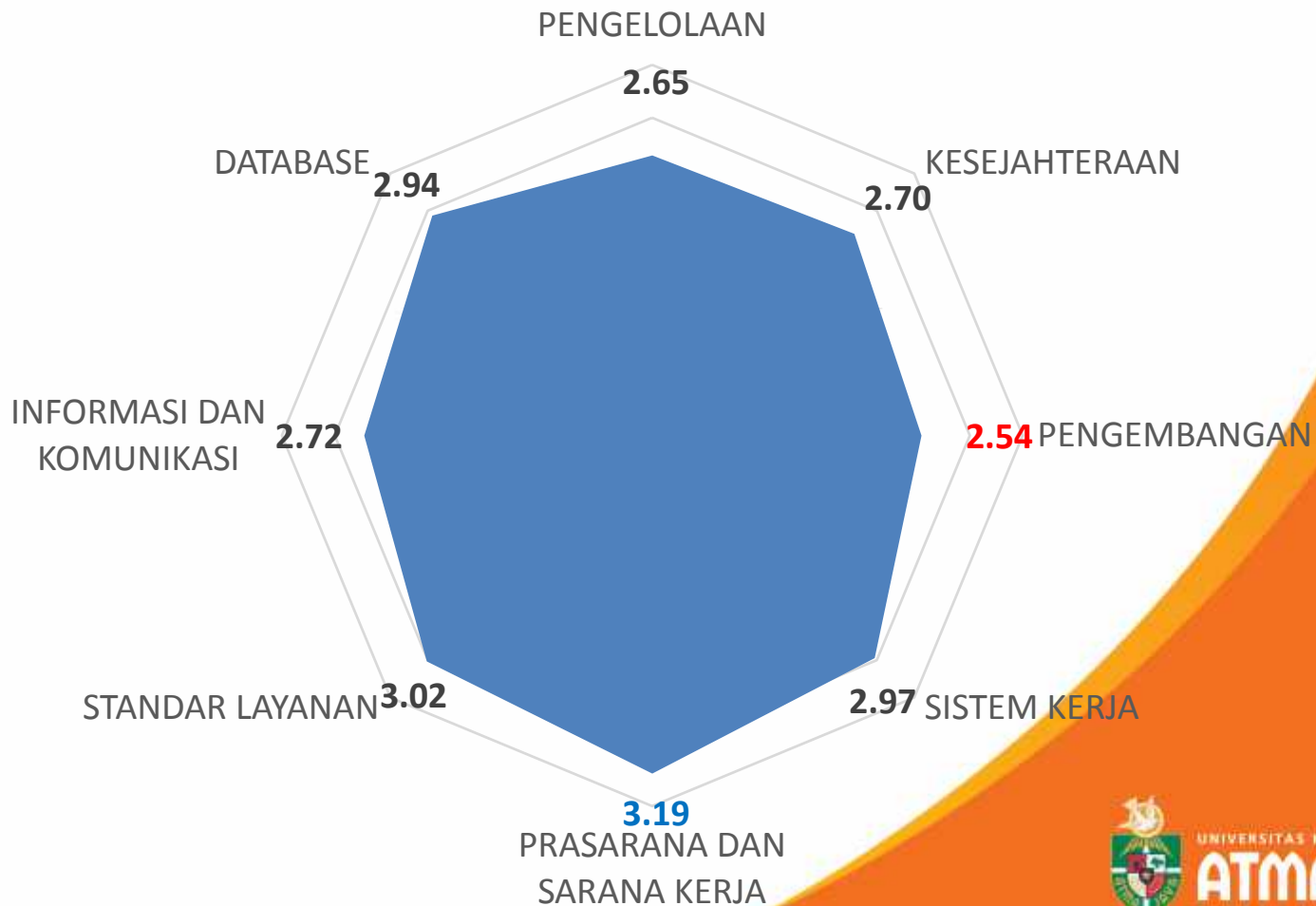

KEPUASAN KARYAWAN PENDIDIK

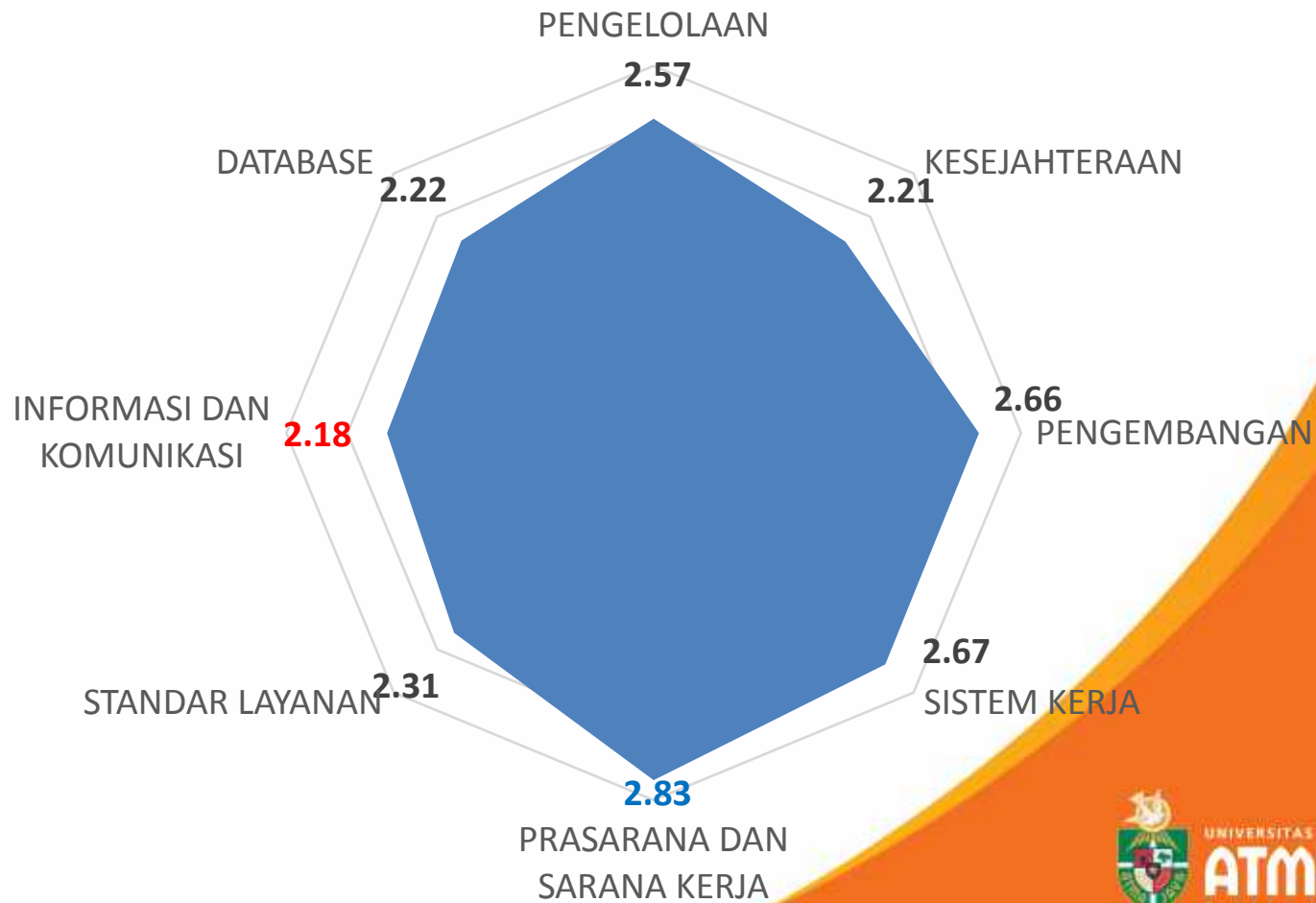

KEPUASAN KARYAWAN 2018 dan 2017

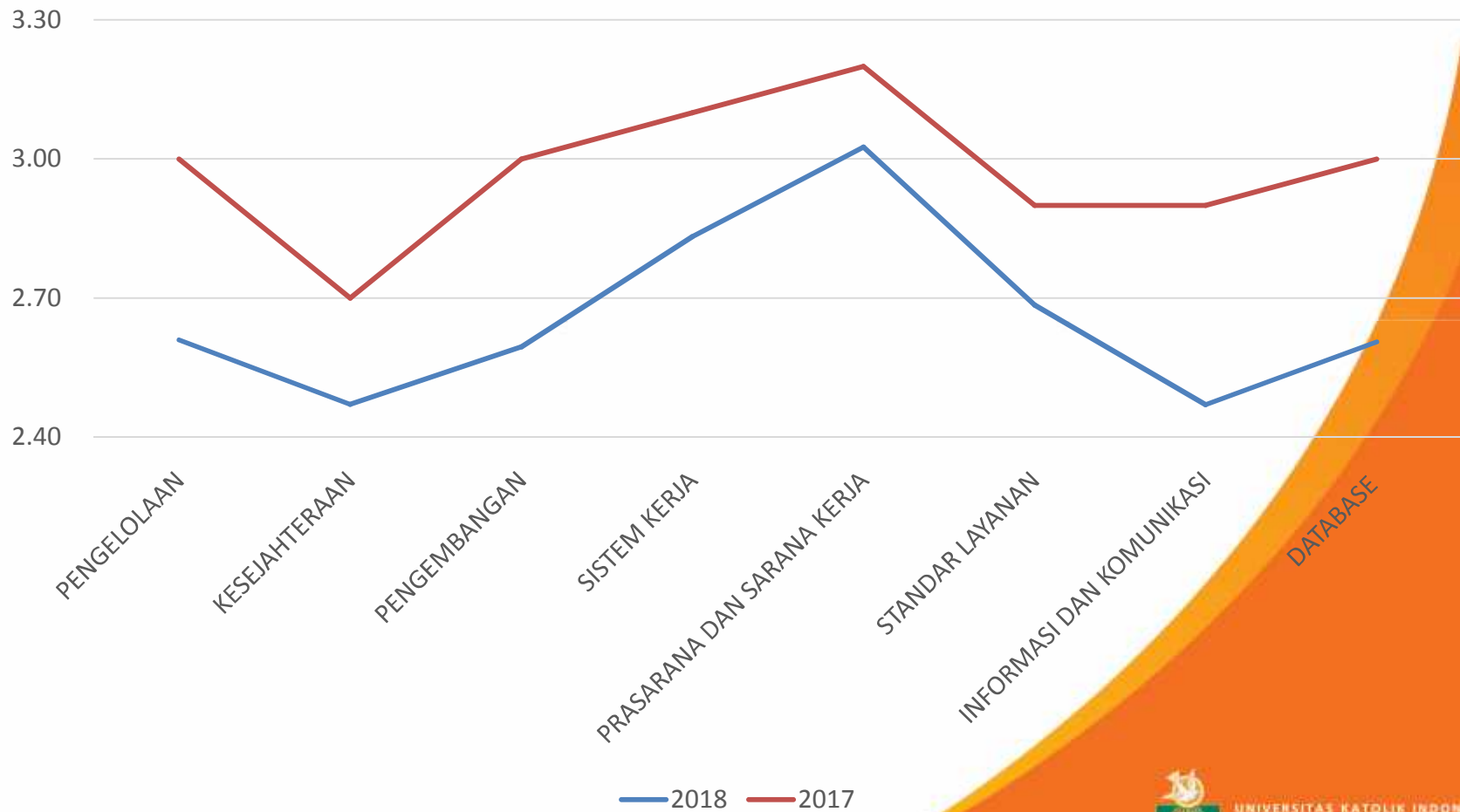

PENGGELOLAAN KARYAWAN

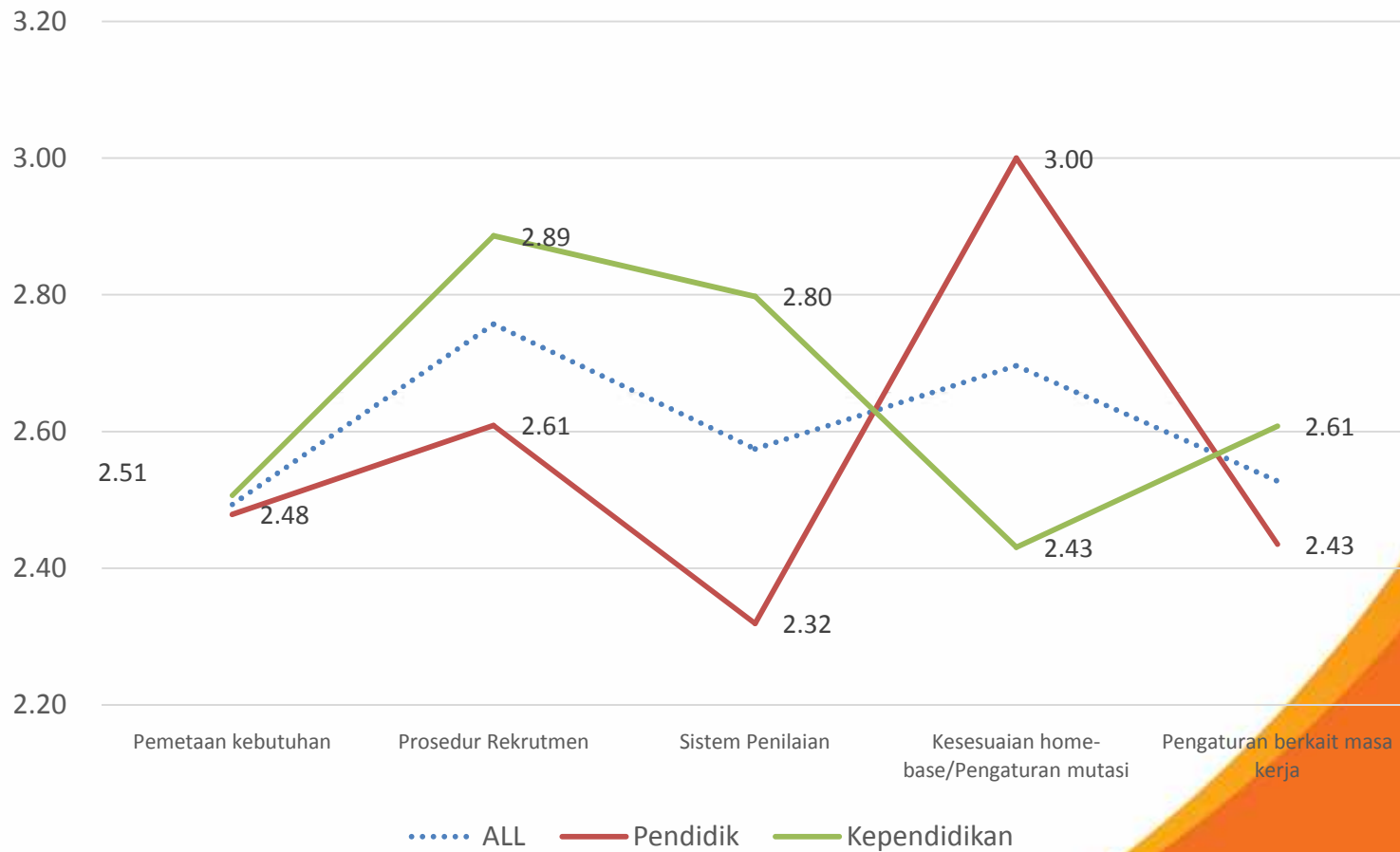

KESEJAHTERAAN KARYAWAN

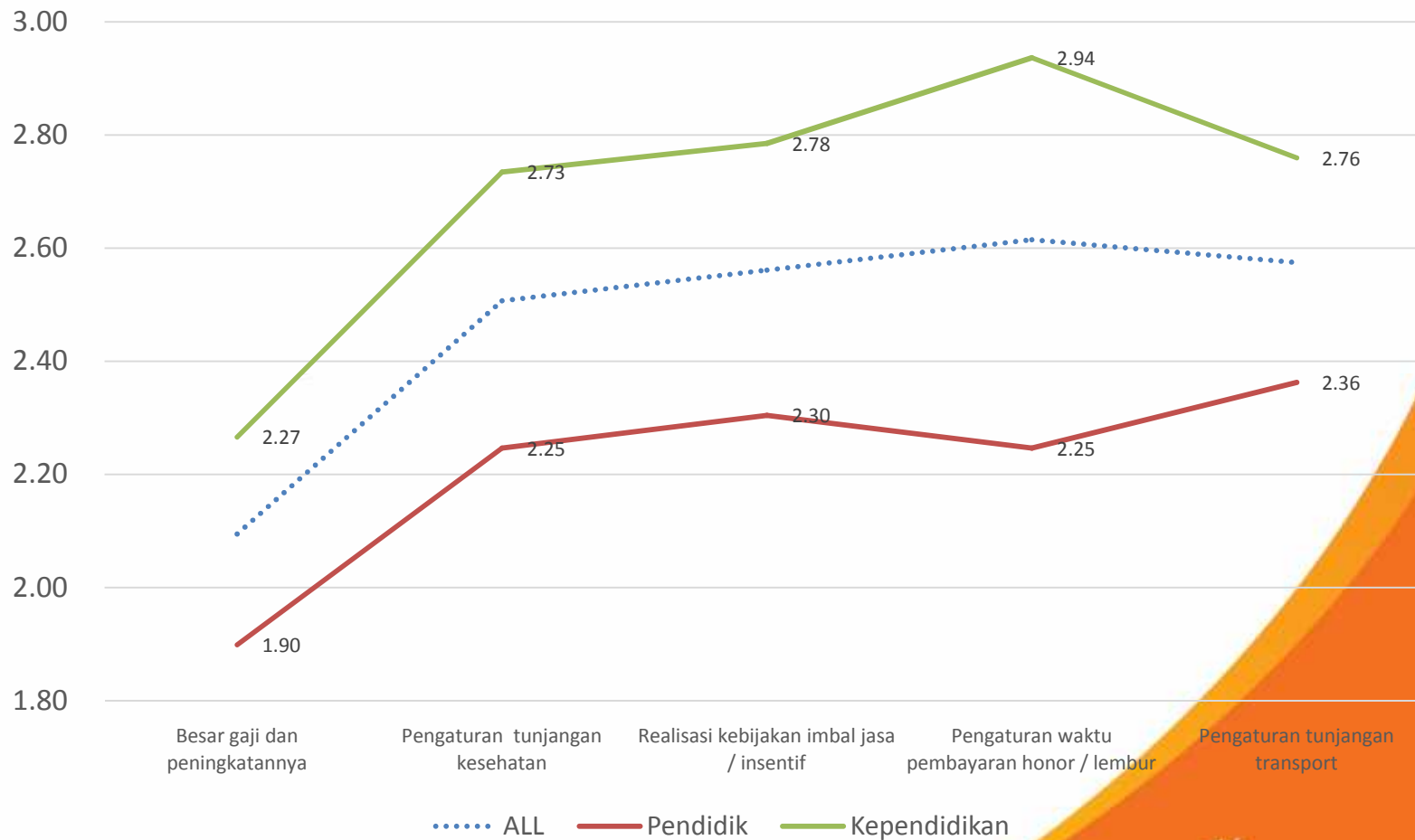

PENGEMBANGAN KARYAWAN

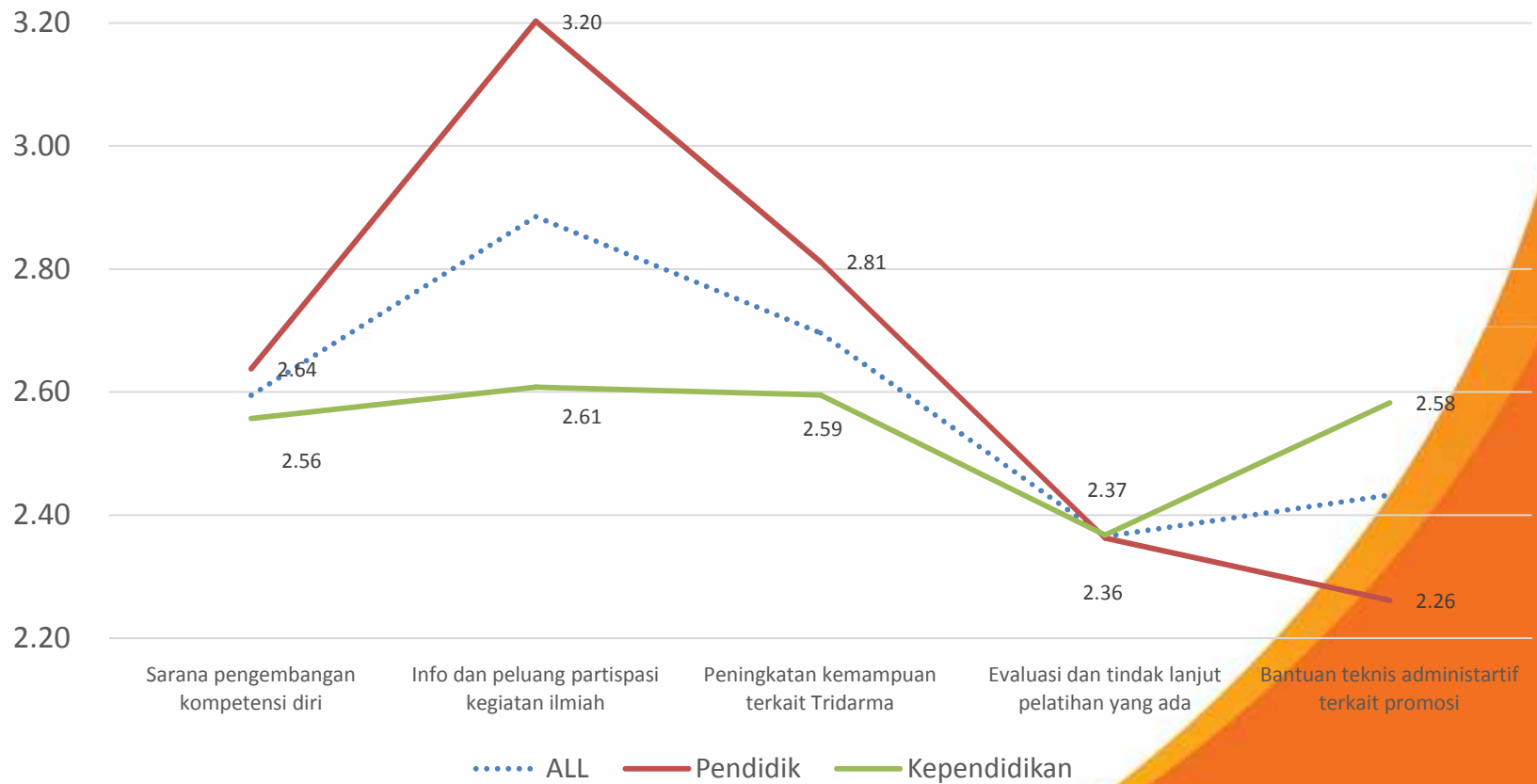

SISTEM KERJA

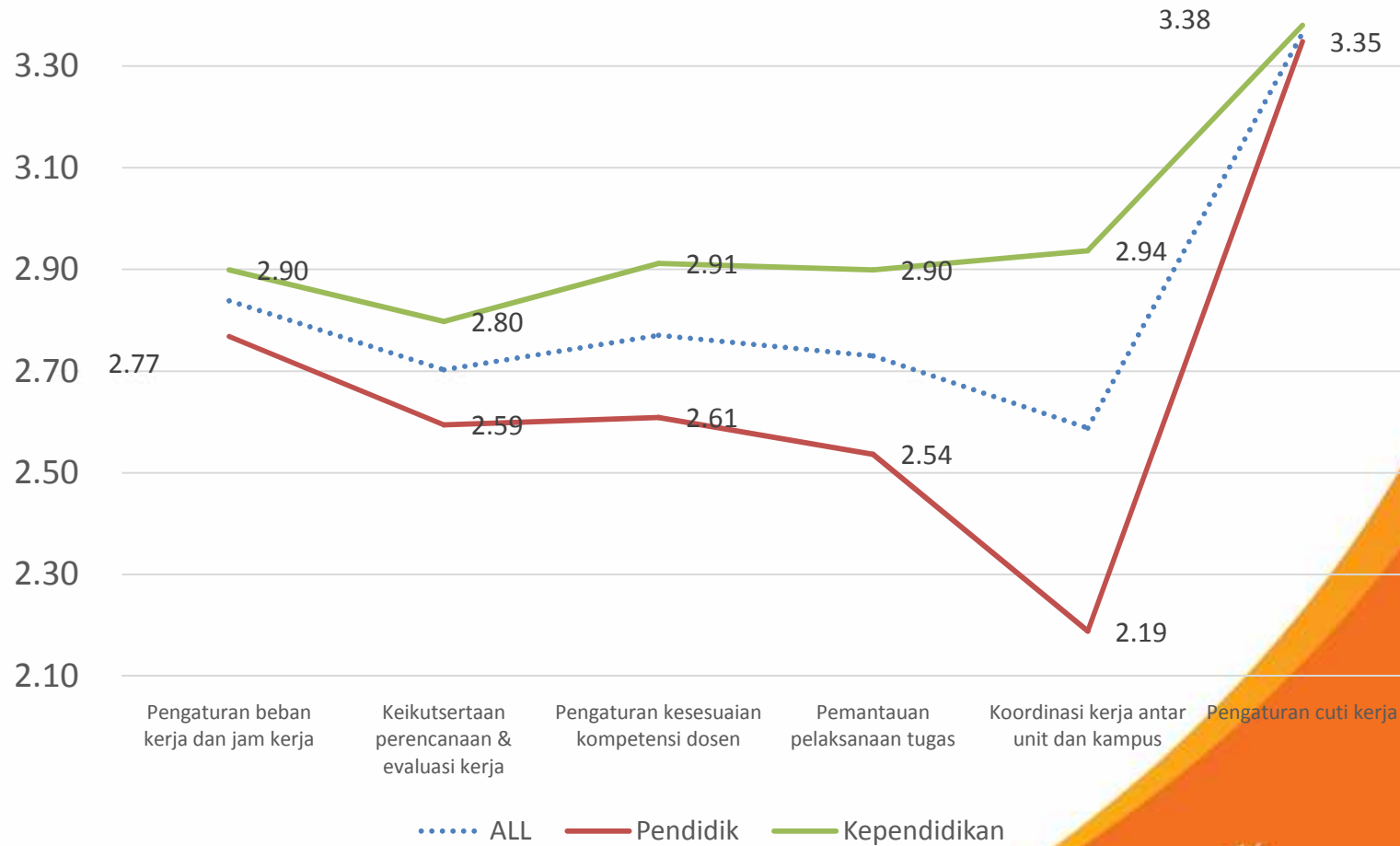

PRASARANA DAN SARANA KERJA

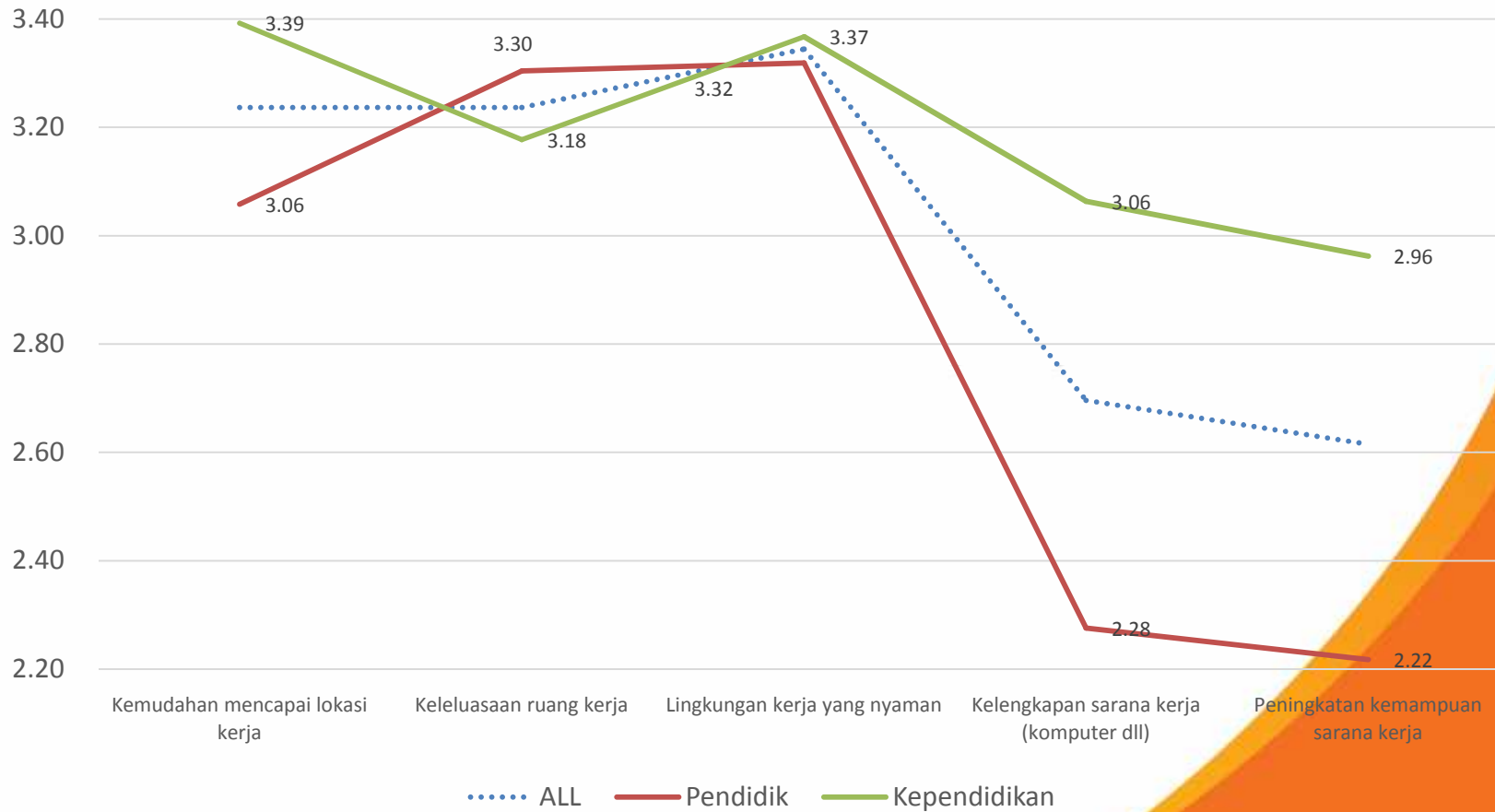

STANDAR LAYANAN



INFORMASI DAN KOMUNIKASI

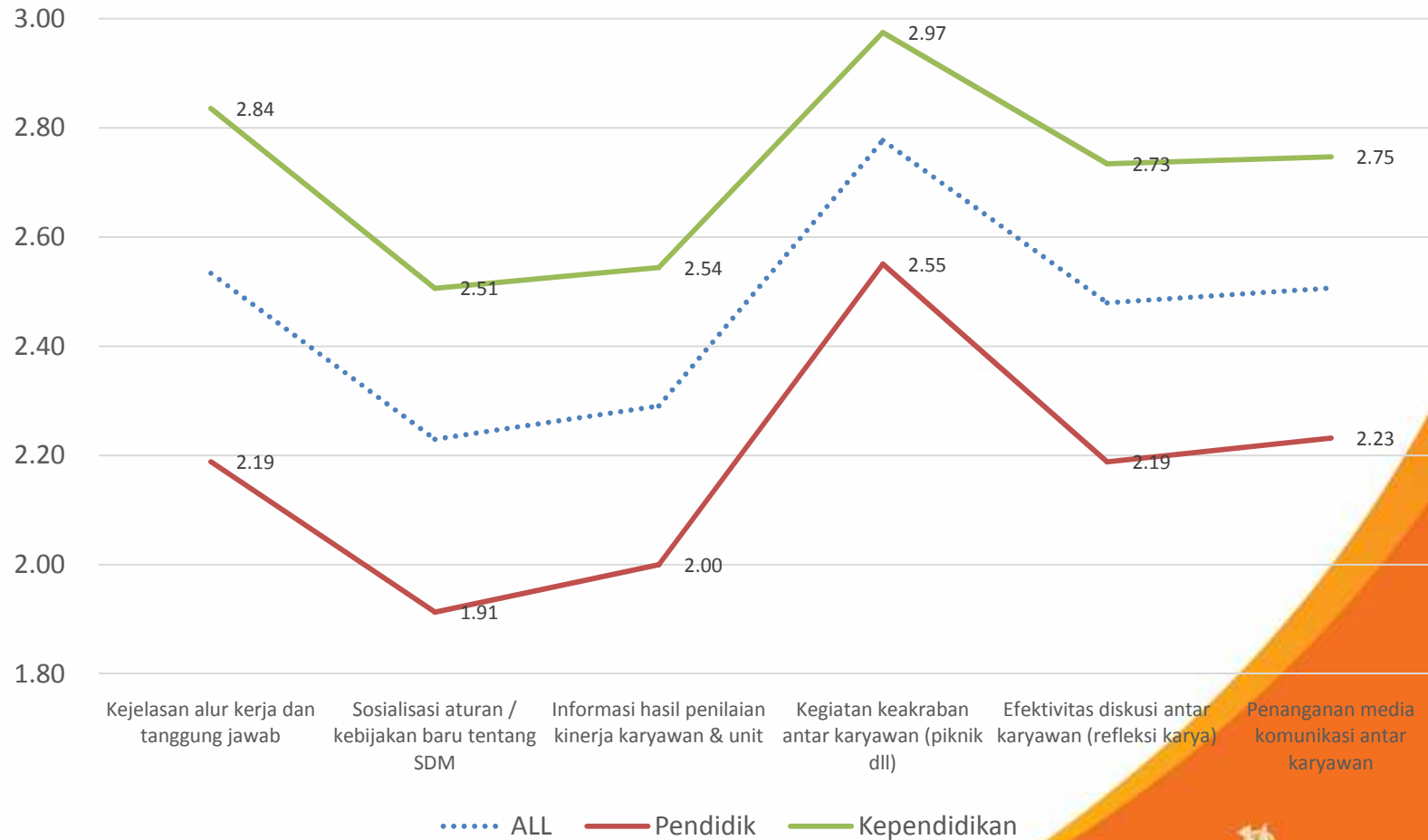

DATABASE KARYAWAN

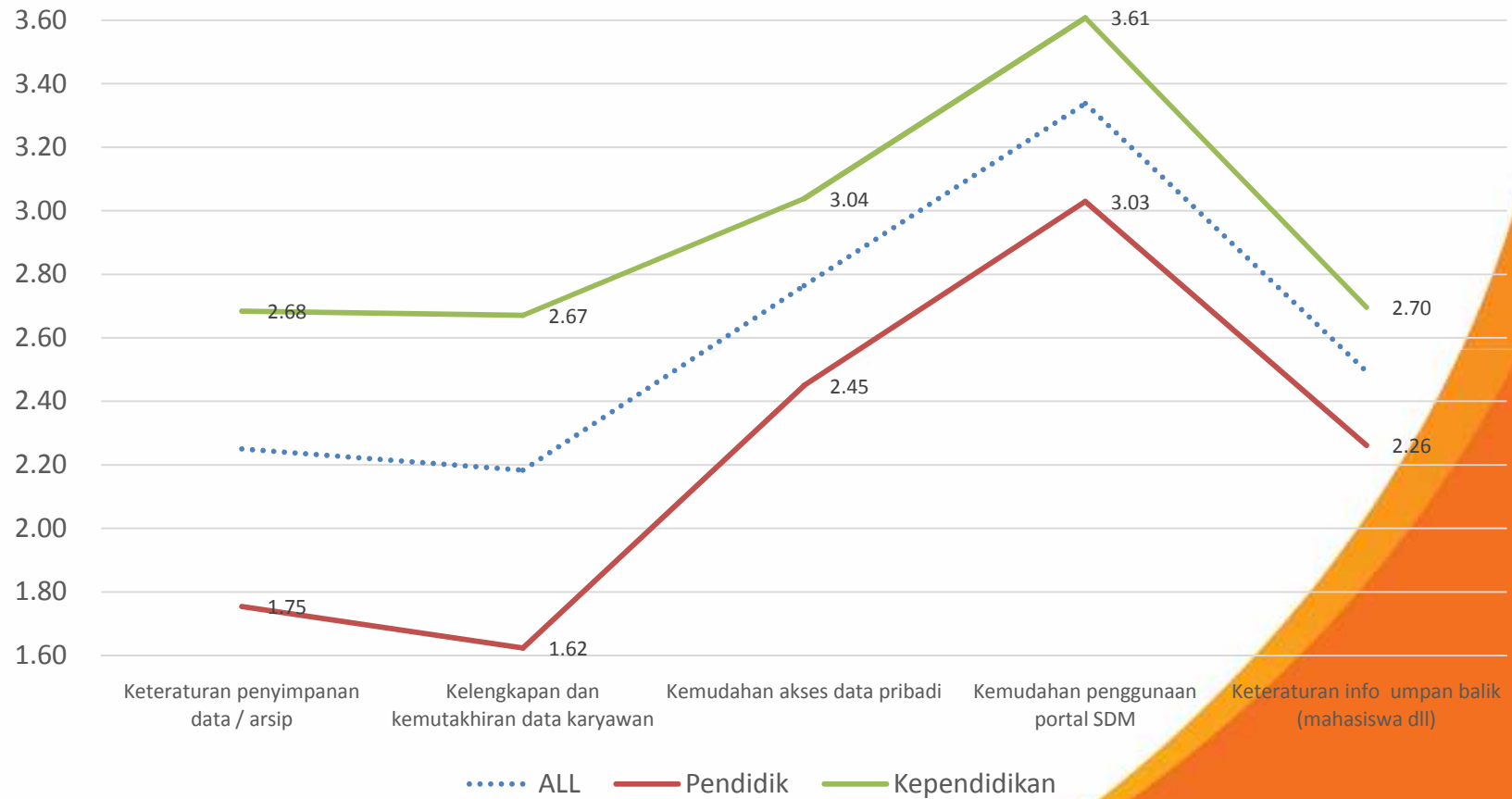

LAIN-LAIN , SARAN DAN KRITIK

Tidak Di Publish Untuk Umum

REKOMENDASI

Tidak Di Publish Untuk Umum

Thank You!



UNIVERSITAS KATOLIK INDONESIA
ATMA JAYA
Tepercaya. Kualitas. Lulusannya.