



# WISUDA

**Sarjana<sup>ke-87</sup> | Pascasarjana<sup>ke-61</sup>**

UNIVERSITAS KATOLIK INDONESIA ATMA JAYA

**Bangga Atma: Berkarya dan Berdampak Nyata**

**Nusantara Hall, ICE BSD**

**5 Mei 2026**





1. Warna burung merpati sama seperti salib dan lingkaran cahaya adalah putih. Hal tersebut melambangkan misi yang ikhlas dan suci. Merpati yang berada dalam aureol yang memancarkan sinar terang berpancar tujuh melambangkan Roh Yang Maha Kudus.
2. Tujuh pancar sinar mengandung arti masing-masing: sinar anugerah budi, kebijaksanaan, ilmu pengetahuan, firman, cinta kasih, kekuatan, dan ketakwaan kepada Tuhan
3. Warna dasar hijau di perisai logo **ATMA JAYA** melambangkan Indonesia, sebuah untaian zamrud pada khatulistiwa.
4. Perisai Garuda Pancasila memperlihatkan komitmen nasional.
5. Salib, merupakan lambang kekatolikan
6. Warna nama **ATMA JAYA**, bundaran, bingkai lingkaran cahaya serta sinarnya, dan bingkai perisai adalah kuning-jingga, melambangkan semangat yang memancarkan sinar karya pengabdian yang bermutu tinggi.

---

**“ATMA JAYA** berarti Rohlah Yang Jaya”

---



## HYMNE

# Universitas Katolik Indonesia Atma Jaya

syair : Jos Tini S.  
lagu : A.J. Soedjasmin



U - ni - ka At- ma Ja - ya, U- ni- ka At- ma Ja - ya



Ka-mi war - ga At- ma Ja - ya U - ni - ka In - do - ne - sia  
Ber-sa-tu pa-du se-j i-wa, me- nem- puh ci - ta - ci - ta

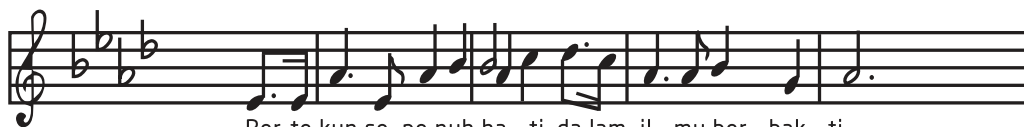

Ber-te kun se pe nuh ha - ti, da lam il - mu ber - bak - ti  
Ber-da-sar-kan Pan - ca - si-la, me-nu- ju ba - ha - gi - a



Me - nyi nar kan nya- la bu - di, ba gi G're - ja - dan - Per- ti- wi  
Men- jun- jung tinggi Ne- ga - ra, In - do - ne sia ter - cin - ta



Per - sem bahkan pa-ri pur - na, kar- ya il- mu - se - pe- nuh- nya  
Bi - na - sar ja-na pa-ri pur - na, tu - ju - an U- ni- ka At- ma Ja - ya



U - ni - ka At- ma Ja - ya, U- ni- ka At- ma Ja - ya

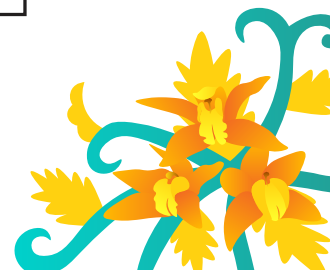



MARS

# Universitas Katolik Indonesia Atma Jaya

Marcia

Lilik Sugiarto 1986



5 . 3 1 2 3 4 5 1 5 . 3 . 2 1 7 2 3

Ka - mi Uni-ka At - ma Ja - ya Pa - guyuban Widy-  
Se - rempak da lam sa-tu kar-ya A - mal ilmu dan pe-

5 4 0 2 2 . 2 2 4 4 . 5 6 . 7 1 3 4 5 . 6 . 7 1 6

a - ni U - ni ver - si tas bera-zaskan Pan - ca si - la Ci - ta ha - ra  
ker-ti i kut mem - bangun gereja Nu - sa dan Bangsa

7 2 5 . 4 . 5 2 5 1 0 3 . 3 1 3 1 . 3 1 . 7

pan Bang - sa In do - ne - sia Menjunjung tinggi ci - tra nan mu -

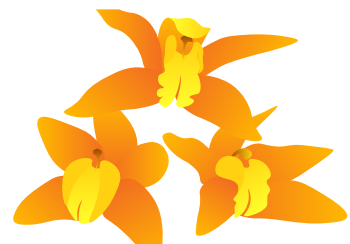
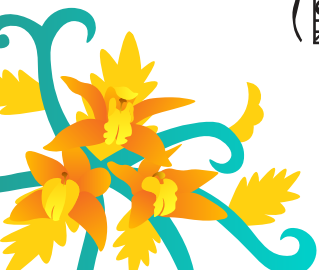



6 6 0 2 2.2 | 7 2 7.2 7.6 | 5 5 0 3 3.3

li - a Ji wa Tri Dhar ma Per gu ru - an Ting - gi Ber - sa - tu

6 7 i 6 i.6 | 3 2 0 6 i.6 | 3 2 0 6 2.2 | 5 . . .

berpadu dalam su ka nya dalam du ka nya, Atma - Ja - ya

5 .3 1 2 3 4 | 5 i 5. | 3 2 i 7 2 3 | 5 4 0 2 2.2 |

Ka - mi U ni ka At - ma Ja - ya Pa - guyuban Widy - a - ni Mengabdikan

2 4 4.5 6.7 | i 3 4 5. | 4 . 5 2 5.5 | i . . .

ci ta Bangsa luhur dan berbu - di Hi - dup Atma - Ja - ya

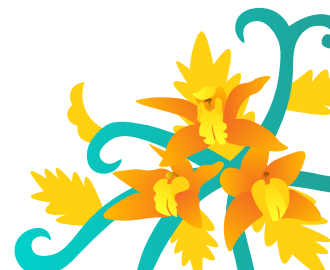



Wisuda Sarjana ke-87 dan Pascasarjana ke-61

**“Bangga Atma: Berkarya, Berdampak Nyata”**

©Penerbit Universitas Katolik Indonesia Atma Jaya

**Penerbit Universitas Katolik Indonesia Atma Jaya**

Anggota IKAPI–Ikatan Penerbit Indonesia–Jakarta

Anggota APPTI–Afiliasi Penerbit Perguruan Tinggi Indonesia

Penerbit Universitas Katolik Indonesia Atma Jaya

Jl. Jend. Sudirman Kav. 51

Jakarta 12930 Indonesia

Phone : (021) 5703306 psw. 631

E-mail : [penerbit@atmajaya.ac.id](mailto:penerbit@atmajaya.ac.id)

Website : <http://www.atmajaya.ac.id>

Hak cipta dilindungi Undang-Undang

Dilarang mengutip atau memperbanyak sebagian atau seluruh isi buku ini tanpa izin tertulis dari

Penerbit.

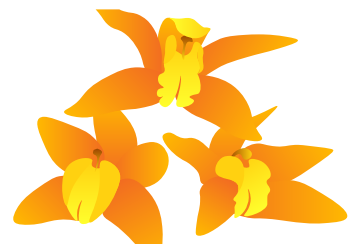
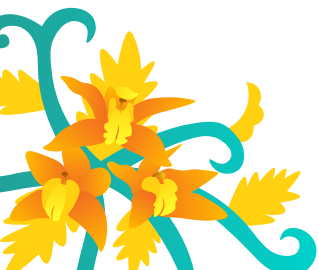



# Daftar Isi

Hymne Universitas Katolik Indonesia Atma Jaya .....	i
Mars Universitas Katolik Indonesia Atma Jaya .....	ii
Daftar Isi .....	v
Visi-Misi Universitas Katolik Indonesia Atma Jaya .....	ix
Organ Yayasan Atma Jaya .....	x
Pimpinan Universitas .....	xii
Pimpinan Fakultas .....	xiii
Unit Pendukung .....	xix
Guru Besar Universitas Katolik Indonesia Atma Jaya .....	xxii

## SAMBUTAN - SAMBUTAN

Sambutan Rektor .....	xxv
Sambutan Kepala Lembaga Layanan Pendidikan Tinggi Wilayah III .....	xxix
Sambutan Wakil Wisudawan .....	xxxii
Sambutan Wakil Alumni .....	xxxvi
Daftar Lulusan .....	1

## DAFTAR LULUSAN MENURUT INDEKS NOMOR MAHASISWA

### PROGRAM SARJANA

Fakultas Bisnis dan Inovasi Sosial .....	3
Fakultas Pendidikan dan Bahasa .....	7
Fakultas Hukum .....	8
Fakultas Kedokteran dan Ilmu Kesehatan .....	9
Fakultas Psikologi .....	12
Fakultas Biosains, Teknologi, dan Inovasi .....	13

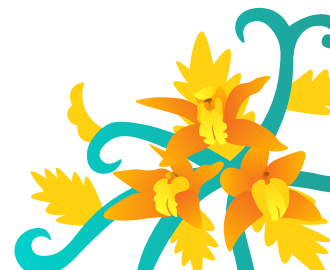



## PROGRAM PASCASARJANA

Program Magister Linguistik Terapan Bahasa Inggris.....	14
Program Magister Manajemen .....	14
Program Magister Ekonomi Terapan .....	14
Program Magister Akuntansi .....	14
Program Magister Psikologi .....	15
Program Magister Teknik Mesin .....	15
Program Magister Teknik Elektro .....	15
Program Magister Bioteknologi .....	16
Program Magister Hukum .....	16
Program Magister Administasi Bisnis .....	16
Program Magister Biomedik .....	16
Program Doktor Linguistik Terapan Bahasa Inggris.....	17
Program Doktor Ilmu Psikologi.....	17
Program Pendidikan Profesi Akuntansi.....	17
Program Pendidikan Profesi Insinyur.....	17
Program Pendidikan Profesi Dokter .....	18
Program Pendidikan Profesi Psikolog.....	19

## LULUSAN TERBAIK DAN PENERIMA PENGHARGAAN PRESTASI AKADEMIK, WAJAH DAN DATA LULUSAN TIAP FAKULTAS/PROGRAM STUDI

### PROGRAM SARJANA

#### Fakultas Bisnis dan Inovasi Sosial

Program Sarjana Manajemen .....	28
Program Sarjana Akuntansi .....	31
Program Sarjana Ekonomi Pembangunan (Keuangan dan Perbankan) .....	39
Program Sarjana Administrasi Bisnis .....	40
Program Sarjana Ilmu Komunikasi .....	42
Program Sarjana Pariwisata (Manajemen Hospitality & Pariwisata) .....	47

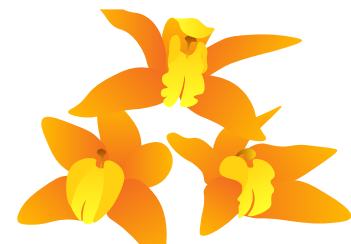
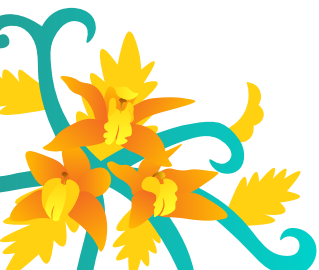



### **Fakultas Pendidikan dan Bahasa**

Program Sarjana Pendidikan Bahasa Inggris .....	53
Program Sarjana Bimbingan dan Konseling .....	55
Program Sarjana Pendidikan Guru Sekolah Dasar .....	57

### **Fakultas Hukum**

Program Sarjana Hukum .....	64
-----------------------------	----

### **Fakultas Kedokteran dan Ilmu Kesehatan**

Program Sarjana Kedokteran .....	75
Program Sarjana Farmasi .....	92

### **Fakultas Psikologi**

Program Sarjana Psikologi .....	98
---------------------------------	----

### **Fakultas Biosains, Teknologi, dan Inovasi**

Program Sarjana Teknik Mesin .....	112
Program Sarjana Teknik Elektro .....	113
Program Sarjana Teknik Industri .....	114
Program Sarjana Bioteknologi .....	115
Program Sarjana Teknologi Pangan .....	117
Program Sarjana Sistem Informasi .....	118

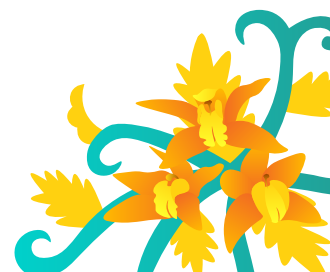



## PASCASARJANA

### Fakultas Pendidikan dan Bahasa

Program Magister Linguistik Terapan Bahasa Inggris ..... 123

### Fakultas Bisnis dan Inovasi Sosial

Program Magister Manajemen ..... 126

Program Magister Ekonomi Terapan ..... 128

Program Magister Akuntansi ..... 129

### Fakultas Psikologi

Program Magister Psikologi ..... 133

### Fakultas Biosains, Teknologi, dan Inovasi

Program Magister Bioteknologi ..... 136

Program Magister Teknik Mesin ..... 137

Program Magister Teknik Elektro ..... 138

### Fakultas Hukum

Program Magister Hukum ..... 141

### Fakultas Bisnis dan Inovasi Sosial

Program Magister Administrasi Bisnis ..... 144

### Fakultas Kedokteran dan Ilmu Kesehatan

Program Magister Biomedik ..... 148

### Fakultas Pendidikan dan Bahasa

Program Doktor Linguistik Terapan Bahasa Inggris ..... 150

### Fakultas Psikologi

Program Doktor Ilmu Psikologi ..... 152

### Fakultas Bisnis dan Inovasi Sosial

Program Pendidikan Profesi Akuntansi ..... 154

### Fakultas Biosains, Teknologi, dan Inovasi

Program Pendidikan Profesi Insinyur ..... 155

### Fakultas Kedokteran dan Ilmu Kesehatan

Program Pendidikan Profesi Dokter ..... 162

### Fakultas Psikologi

Program Pendidikan Profesi Psikolog ..... 170

**Susunan Panitia Inti Wisuda Sarjana ke-87 dan Pascasarjana ke-61 ..... 173**

**Tips Makna Beberapa Istilah ..... 174**

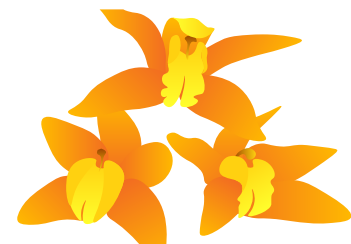



## VISI MISI

# Universitas Katolik Indonesia Atma Jaya

## VISI Unika ATMA JAYA

Universitas mempunyai visi menjadi perguruan tinggi terkemuka yang memiliki keunggulan akademik dan professional di tingkat nasional dan internasional yang secara konsisten mewujudkan perpaduan antara iman kristiani, ilmu pengetahuan dan teknologi, serta budaya Indonesia dalam upaya mencerdaskan kehidupan bangsa.

## MISI Unika ATMA JAYA

Universitas mengemban misi:

1. Menyelenggarakan pendidikan akademik dan profesi untuk pengembangan ilmu, profesionalisme, dan karakter peserta didik;
2. Menyelenggarakan penelitian dasar dan terapan untuk kemajuan ilmu pengetahuan, teknologi, dan seni budaya (IPTEKS);
3. Mendarmabaktikan keahlian dalam bidang IPTEKS untuk kepentingan masyarakat;
4. Mengelola pendidikan tinggi secara efektif dan efisien dalam suasana akademik yang beretika dan bermartabat.

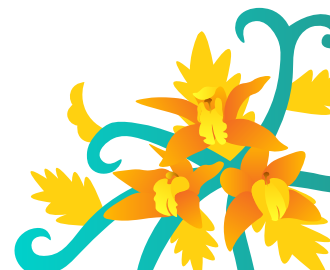



## ORGAN YAYASAN **Atma Jaya**

### **PELINDUNG**

Uskup Agung Jakarta  
Ignatius Kardinal Suharyo

### **Ketua Pembina**

Ignatius Kardinal Suharyo

### **Anggota**

Ir. A. Djoko Wiyono, M.Sc.  
Agung Adiprasetyo, M.M.  
Cyrillus Harinowo  
Drs. Fransiskus Arifin Gani

### **PENGURUS**

#### **Ketua**

Linus M. Setiadi, S.E., Ak., M.M., M.B.A

#### **Sekretaris**

Maria Theodora Kurniawati Oemardi

#### **Bendahara**

Natalia Chandra Kencana

#### **Anggota**

Drs. Theodorus Wiryawan  
Prof. Dra. Francisia S. Sika Ery Seda M.A., Ph.D.  
dr. Taufany C. J. Soemarjanto, M.M.  
Dino Bramanto

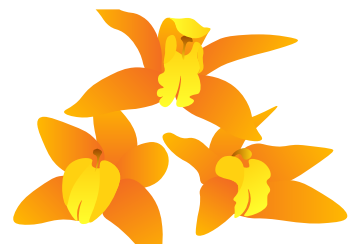
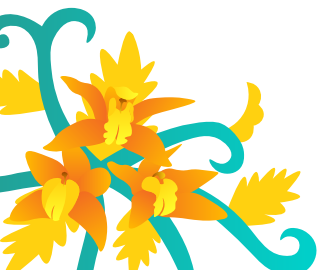



## **PENGAWAS**

### **Ketua**

Caecilia Retno Susilowasti, S.H., M.H.

### **Anggota**

Maria Christi Pratiwi

Agustinus Sugiharto

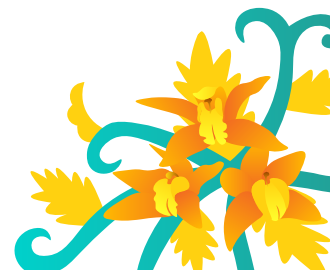



PIMPINAN

# Universitas Katolik Indonesia Atma Jaya



**Rektor**

Prof. Dr. dr. Yuda Turana, Sp.S(K)



**Wakil Rektor Bidang Akademik,  
Kemahasiswaan dan Sumber Daya Manusia**

Dr. Yohanes Eko Adi Prasetyanto, S.Si.



**Wakil Rektor Bidang Inovasi, Penelitian,  
Kerja Sama dan Alumni**

Yanti, Ph.D.



**Sekretaris Universitas**

apt. Sherly Tandi Arrang, M.Farm-Klin.

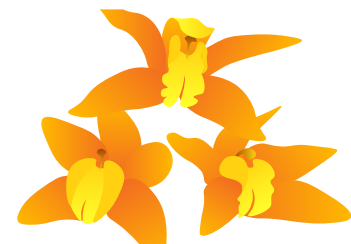
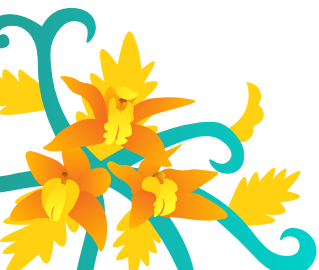

## FAKULTAS

# Bisnis dan Inovasi Sosial



### Dekan

Dr. Irenius Dwinanto Bimo, S.E., M.Si.

### Wakil Dekan Bidang Akademik dan Kemahasiswaan

Dr. Levi Nilawati, S.E., M.Si.

### Wakil Dekan Bidang P2M, Kerja Sama Institusi, Inovasi dan Alumni

Prof. Rosdiana Sijabat, Ph.D.

### Kepala Bidang Kemahasiswaan

Dr. Satria Kusuma Fajar Mahardika, S.Sos., M.Si.

### Sekretariat Fakultas

Ni Luh Gde Lydia Kusumadewi, S.I.Kom., S.E., M.S.AK

### Marketing Specialis

Jodie Giovanna Abrahamsz, S.Tr.Par., MSTHEM

### Ketua Program Studi Manajemen (Sarjana)

Benediktus Elnath Aldi, S.E., M.Si.

### Ketua Program Studi Akuntansi (Sarjana)

Loh Wenny Setiawati, S.E., M.Ak.

### Ketua Program Studi Ekonomi Pembangunan (Sarjana)

Dr. Aloysius Deno Hervino, S.E., M.Sc.

### Ketua Program Studi Ilmu Administrasi Bisnis (Sarjana)

Pristiana Widyastuti, S.AB., M.AB.

### Ketua Program Studi Ilmu Komunikasi (Sarjana)

Dr. phil. Lisa Esti Puji Hartanti, S.Sos., M.Si.

### Ketua Program Studi Pariwisata (Sarjana)

Nyoman Agus Perdanaputra Pinia, S.Sos., M.M., Ph.D.

### Ketua Program Studi Manajemen (Magister)

Rm. Thomas Ulun Ismoyo, S.S, M.Hum., MM., Ph.D.

### Ketua Program Studi Ilmu Administrasi Bisnis (Magister)

Dr. Kurnianing Isololipu, S.Sos., M.Com.

### Ketua Program Studi Akuntansi (Magister)

Dr. Megawati Oktorina, S.E., M.Ak., CPA.

### Ketua Program Studi Ekonomi Terapan (Magister)

Dr. F.X. Adji Pratikno, S.E., M.E.

### Kepala Bidang Administrasi dan Keuangan

Debora Yulia Wati, S.Sos, M.A.B.

### Ketua Program Studi Profesi Akuntansi (PPAK)

Dr. Anitaria Siregar, S.E., M.Ak.ww



## FAKULTAS **Pendidikan dan Bahasa**



### **Dekan**

Rm. Dr. Yoseph Pedhu CP, MA.

### **Wakil Dekan**

Yanti, Ph.D.

### **Kepala Bidang Administrasi dan Keuangan**

Agnes Putri Tanya Pramudita, S.T.

### **Kepala Bidang Kemahasiswaan**

Ani Yani, M.Hum.

### **Ketua Program Studi Pendidikan Bahasa Inggris (Sarjana)**

Dora Angelina Aruan, S.Pd., M.Hum.

### **Ketua Program Studi Ilmu Pendidikan Keagamaan Katolik (Sarjana)**

Dr. Yap Fu Lan, M.Hum

### **Ketua Program Studi Bimbingan dan Konseling (Sarjana)**

Yohanes, S.Pd., M.Si.

### **Ketua Program Studi Pendidikan Guru Sekolah Dasar (Sarjana)**

Dr. Yohanna Claudia Dhian Ariani H., M.Hum.

### **Ketua Program Studi Linguistik Terapan Bahasa Inggris (Magister)**

Ferdian Okki Kurniawan, Ph.D.

### **Ketua Program Studi Linguistik Terapan Bahasa Inggris (Doktor)**

Cristine Manara, Ph.D.

### **Ketua Program Studi Pendidikan Profesi Guru**

Paulina Chandrasari Kusuma, M.Hum.

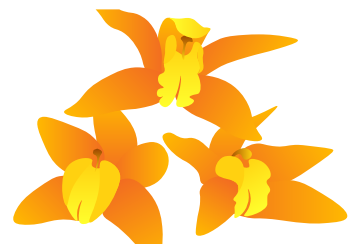
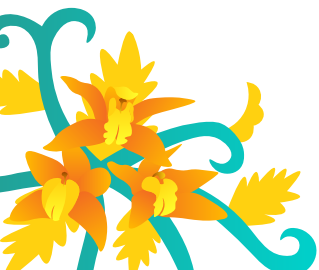



## FAKULTAS **Hukum**



### **Dekan**

Dr. Iur. Asmin Fransiska, S.H., L.L.M.

### **Wakil Dekan**

Feronika, S.H., M.H.

### **Kepala Bidang Administrasi dan Keuangan**

Paulus Kunardi

### **Kepala Bidang Kemahasiswaan**

Dr. Nugroho Adipradana, S.H., M.Sc.

### **Ketua Program Studi Hukum (Sarjana)**

Putri Purbasari R.M., S.H., M.H.

### **Ketua Program Studi Hukum (Magister)**

Prof. Dr. Natalia Yeti Puspita

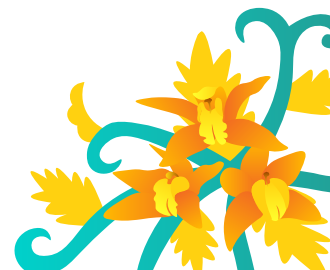



FAKULTAS

# Kedokteran dan Ilmu Kesehatan



## **Dekan**

Dr. dr. Felicia Kurniawan, M.Kes

## **Wakil Dekan**

Dr. dr. Lilis, Sp.PA., M.Kes

## **Kepala Bidang Administrasi dan Keuangan**

Yuliana Ninik Ratnawati, S.Sos.

## **Kepala Bidang Kemahasiswaan**

dr. Richy Yue, Sp.THT-KL

## **Ketua Program Studi Sarjana Kedokteran (Sarjana)**

dr. Hanna Yolanda, M.Kes., Ph.D.

## **Ketua Program Studi Farmasi (Sarjana)**

apt. Pretty Falena Atmanda Kambira, S.Farm., M.Sc.

## **Ketua Program Studi Magister Biomedik (Magister)**

Dr. dr. Soegianto Ali, M.Med.Sc.

## **Ketua Program Studi Profesi Dokter (Profesi)**

Dr. dr. Yopi Simargi, Sp.Rad., Subsp.TR(K), MARS.

## **Ketua Program Studi Profesi Apoteker (Profesi)**

Dr. apt. Lusy Noviani, S.Si., M.M

## **Ketua Program Studi Dokter Spesialis Kedokteran Keluarga Layanan Primer (Sp.KKLP)**

dr. Bryany Titi Santi, M.Epid., Sp.KKLP

## **Ketua Program Studi Spesialis Kedokteran Olahraga**

Dr. dr. Ignatio Rika Haryono, Sp.KO

## **Ketua Program Studi Spesialis Penyakit Dalam**

dr. Riki Tenggara, Sp.PD.(K)

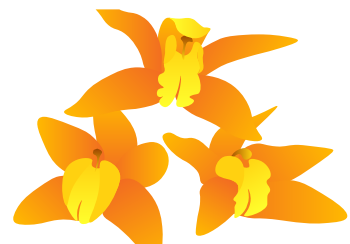
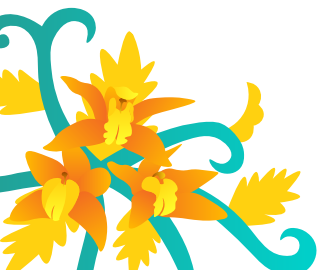



## FAKULTAS **Psikologi**



### **Dekan**

Dr. Angela Oktavia Suryani, M.Si.

### **Wakil Dekan**

Dr. Yapina Widyawati, S.Psi., M.Psi., Psikolog.

### **Kepala Bidang Administrasi dan Keuangan**

Yohanes Ismantoro, S.E., Ak., C.A., M.Ak.

### **Kepala Bidang Kemahasiswaan**

Nanda Rossalina, M.Psi., Psikolog.

### **Ketua Program Studi Psikologi (Sarjana)**

Dr. Widhi Adhiatma, S.Psi., M.Psi., Psikolog.

### **Ketua Program Studi Psikologi (Magister)**

Christ Billy Aryanto, S.Psi., M.A., M.Si., Ph.D.

### **Ketua Program Studi Psikologi (Doktor)**

Dr. Wisnu Wiradhany, S.Psi., M.A.

### **Ketua Program Studi Psikologi (Profesi)**

Dr. Weny Savitri Sembiring Pandia, M.Si., Psikolog.

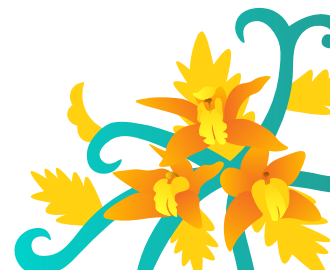



## FAKULTAS

# Biosains, Teknologi, dan Inovasi



### **Dekan**

Prof., Dr. Diana Elizabeth Waturangi, M.Si.

### **Wakil Dekan I**

Yogiara, Ph.D.

### **Wakil Dekan II**

Dr. Feliks Prasepta S. Surbakti, S.T., M.T.

### **Kepala Bidang Administrasi dan Keuangan**

Veronika Dewi Ambarsari

### **Kepala Bidang Kemahasiswaan**

Dr. Yasinta Ratna Esti Wulandari, S.Si., M.Si.

### **Marketing Specialist**

Dionysius Subali, S.Si., M.Biotek.

### **Ketua Program Studi Teknik Mesin (Sarjana)**

Marten Darmawan, S.T., Ph.D.

### **Ketua Program Studi Teknik Elektro (Sarjana)**

Dr. Veronica Windha Mahyastuty, S.T., M.M., M.T.

### **Ketua Program Studi Teknik Industri (Sarjana)**

Dr.Ir. Hotma Antoni Hutahaean, S.T., M.T., IPM, ASEAN Eng

### **Ketua Program Studi Bioteknologi (Sarjana)**

Dr. Listya Utami Karmawan, S.Si., M.Si.

### **Ketua Program Studi Teknologi Pangan (Sarjana)**

Ir. Meda Canti S.T.P., M.Sc.

### **Ketua Program Studi Sistem Informasi (Sarjana)**

Gregorius Airlangga, S.T., M.Eng., Ph.D.

### **Ketua Program Studi Teknik Mesin (Magister)**

Ir. Arka Dwinanta Soewono, B.A.Sc., M.A.Sc., Ph.D.

### **Ketua Program Studi Teknik Elektro (Magister)**

Dr. Ir. Catherine Olivia, S.T., M.T.

### **Ketua Program Studi Bioteknologi (Magister)**

Jimmy Suryadi, Ph.D.

### **Ketua Program Studi Profesi Insinyur**

Ir. Harjadi Gunawan, M.Eng

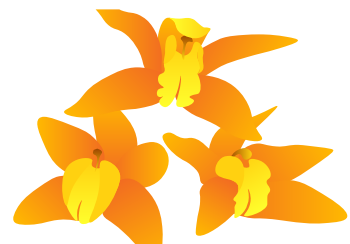
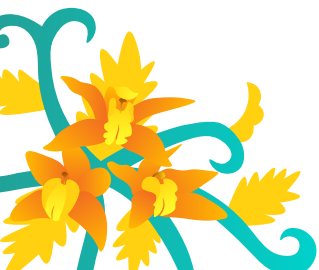



Pimpinan Unit

# Pendukung Pimpinan Universitas

**Pastor Atma Jaya**

Romo Ignatius Wahyudi Paweling, Pr

**Kepala Campus Ministry**

Dr. Ir. F.X. Sunar Wibowo, M.Sc.

**Kepala Biro Administrasi Akademik**

Erik Hendrikus Yuniarto

**Kepala Biro Akuntansi dan Keuangan**

Yosephine Shinta Purwaningrum, S.E.

**Kepala Biro Sumber Daya Manusia**

Antonius Eko Andriyanto, S.S.

**Kepala Divisi Manajemen Aset dan Properti**

Santoso Himawan

**Kepala Biro Kemahasiswaan dan Pembimbingan Karir Mahasiswa**

Laurensia Harini Tunjungsari, M.Psi., Psikolog.

**Kepala Biro Marketing**

Wahyuning Tri Tunggal, A.Md., S.Tp.

**Kepala Divisi Digital dan Teknologi Informasi**

Eko Yuwono, B.Sc.

**Kepala Kantor Beasiswa**

Fransisca Indah Tri Utami, S.T.

**Atma Jaya Institute of Public Policy (AJIPP)**

Salvatore Simarmata, S.Sos., M.A., Ph.D.

**Kepala UPT Perpustakaan**

Santi Kusuma, M.Sc.

**Kepala UPT Pusat Pengajaran Bahasa**

Fifi Effendi, M.A.

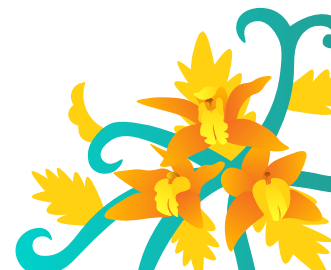



**Kepala UPT Dormitory**

Caecilia Ambar Winarsih, S.E.

**Kepala UPT Kantor Urusan Internasional**

Adre Zaif Rachman, S.Hum.

**LEMBAGA INOVASI PENDIDIKAN DAN PEMBELAJARAN**

**Ketua**

Dr. Christiany Suwartono, M.Si.

**Kepala Bagian Kurikulum dan Desain Pembelajaran (KDP)**

Dr. Ati Cahayani, S.Sos., M.M.

**Kepala Bagian Mata Kuliah Wajib dan Mata Kuliah Multidisiplin**

Febiana Rima Kainama, S.S., M.Hum.

**Kepala Pusat Inovasi dan Teknologi Pembelajaran**

Margaretha Dwi Susanti, S.Ds.

**LEMBAGA PENJAMINAN MUTU**

**Ketua**

Dr. Christiana Fara Dharmastuti, S.E., M.M., CFP.

**Plt. Kepala Pusat Pengembangan Sistem Data dan Dokumen Mutu**

Mitchel Agustinus Setiawan, S. Kom

**Plt. Kepala Pusat Monitoring dan Evaluasi Internal**

Caroline Vania, S. Sos

**Kepala Pusat Akreditasi**

Stefani Haning Swarati Nugroho, M.A., Ph.D.

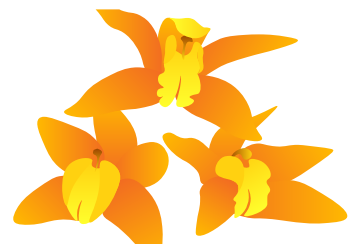
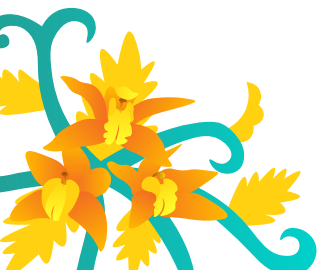



## **LEMBAGA PENELITIAN DAN PENGABDIAN KEPADA MASYARAKAT**

### **Ketua**

Dr. Jur. Sih Yuliana Wahyunintyas, S.H., M.Hum

### **Kepala Pusat Kajian Pembangunan Masyarakat**

Prof. Dr. Clara R. Pudji Yogyanti A., M.Sc., Psikolog

### **Kepala Pusat Pengembangan Etika**

Drs. Kasdin Sihotang, M.Hum.

### **Kepala Pusat Kajian Bahasa dan Budaya**

Ekarina, Ph.D

### **Kepala Pusat HIV/AIDS**

Gracia V.P.K. Simanullang, M.Sc.

### **Kepala Pusat Pemberdayaan Masyarakat**

Drs. Ignatius Praptoraharjo, Ph.D.

### **Kepala Sentra Hak Kekayaan Intelektual (HKI)**

Tivana Arbiani Candini, S.H., L.L.M

### **Kepala Bidang Administrasi dan Keuangan**

Yohanes Whidi Nugroho, S.E.

### **Kepala Divisi Penelitian Kepada Masyarakat**

Ferbian Milas Siswanto, Ph. D

### **Kepala Divisi Pengabdian kepada Masyarakat**

Stephen Aprius Sutresno, S.Kom., M.Kom.

### **Kepala Divisi Pusat Data dan Informasi**

Stephen Aprius Sutresno, S.Kom., M.Kom.

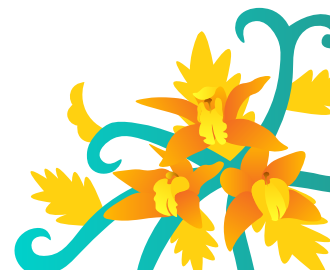



GURU BESAR

# Universitas Katolik Indonesia Atma Jaya

<p><b>FAKULTAS BISNIS DAN INOVASI SOSIAL</b></p>	<p>Prof. Dr. Weli., S.Kom, M.Kom., M.Si.            Prof. Stanislaus S. Uyanto, Ph.D.            Prof. Dr. Dwinita Laksmidewi, S.E., M.Si.            Prof. Dr. Siti Saadah, S.E., M.T.            Prof. Dr. Sylvia Diana Purba, S.E., M.E.            Prof. Dr. Dorien Kartikawangi            Prof. Rosdiana Sijabat, S.E., M.Si., Ph.D.            Prof. Dr. Dra., Yasintha Soelasih, M.Si.</p>
<p><b>FAKULTAS PENDIDIKAN DAN BAHASA</b></p>	<p>Prof. Dr. Bambang Kaswanti Purwo            Prof. Dr. Setiono Sugiharto            Prof. Christine Manara, Ph.D.</p>
<p><b>FAKULTAS HUKUM</b></p>	<p>Prof. Dr. Rianto Adi, S.H., M.A.            Prof. Dr. Ida Bagus Rahmadi Supancana, S.H., M.H.            Prof. Dr. Selvie Sinaga, S.H., LL.M., Ph.D.            Prof. Dr. Natalia Yeti Puspita, S.H., M.Hum.</p>
<p><b>FAKULTAS KEDOKTERAN</b></p>	<p>Prof. Dr. drg. Yvonne Suzy Handayani, MKM            Prof. Dr. dr. Yuda Turana, Sp.S(K).            Prof. Dr. dr. Agus Syahrurachman, Sp.MK(K), Ph.D.            Prof. apt. Enade Perdana Istyastono, S.F., M.Sc., Ph.D.</p>
<p><b>FAKULTAS PSIKOLOGI</b></p>	<p>Prof. Bernadette N. Setiadi, Ph.D., Psikolog            Prof. Dr. Benedicta Prihatin Dwi Riyanti, Psikolog            Prof. Dr. phil. Hana R.G. Panggabean, Psikolog            Prof. Dr. Laura F. N. Sudarnoto            Prof. Dr. Clara R. Pudji Yogyanti A., M.Sc., Psikolog</p>
<p><b>FAKULTAS BIOSAINS, TEKNOLOGI, DAN INOVASI</b></p>	<p>Prof. Ir. Hadi Sutanto, M.M.A.E., Ph.D.. IPM.            Prof. Djoko Setyanto, M.Sc., IPI., ACPE., APEC Eng.            Prof Dr. Diana Elizabeth Waturangi, M.Si.            Prof. Ir. Ronald Sukwadi, S.T., M.M., Ph.D., IPI.</p>

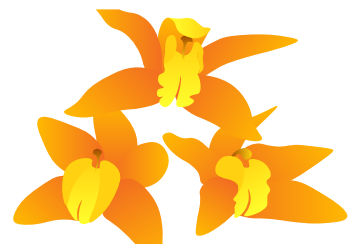
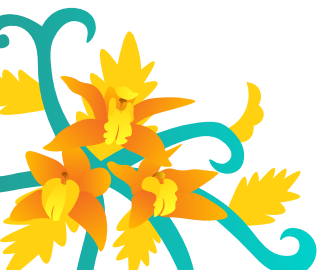



DIKTISAINTEK  
BERDAMPAK



# WISUDA

Sarjana<sup>ke-87</sup> | Pascasarjana<sup>ke-61</sup>

UNIVERSITAS KATOLIK INDONESIA ATMA JAYA

Sambutan-Sambutan





## **Bangga Atma: Berkarya dan Berdampak Nyata**



Sambutan Rektor

# Universitas Katolik Indonesia Atma Jaya



**Yang terhormat,**

Kepala LLDIKTI Wilayah III,  
Para Guru Besar,  
Jajaran Pimpinan Universitas Katolik Indonesia Atma Jaya,  
Pimpinan Fakultas, Program Studi, dan Unit,  
Para tamu undangan, orang tua, serta wisudawan dan  
wisudawati yang berbahagia.

**Assalamu'alaikum Warahmatullahi Wabarakatuh,  
Salam Sejahtera, Om Swastiastu, Namu Buddhaya,  
Salam Kebajikan bagi kita semua.**

Puji syukur kita panjatkan kepada Tuhan Yang Maha Esa atas penyertaan-Nya, sehingga pada hari ini kita dapat menyelenggarakan **Wisuda Sarjana ke-87 dan Pascasarjana ke-61**. Dengan tema, "Bangga Atma: Berkarya dan Berdampak Nyata!", sebuah panggilan bagi kita semua untuk tidak berhenti pada pencapaian akademik, tetapi terus menghadirkan kontribusi nyata bagi diri, sesama, dan bangsa.

**Para wisudawan dan wisudawati yang saya banggakan,**

Hari ini merupakan momen yang patut disyukuri. Sebanyak 978 lulusan resmi menyelesaikan pendidikannya di Universitas Katolik Indonesia Atma Jaya. Namun lebih dari itu, ini adalah awal perjalanan baru untuk memasuki dunia profesional dan kehidupan bermasyarakat. Inilah saatnya Anda membuktikan bahwa ilmu yang telah diperoleh memiliki makna dan manfaat bagi masyarakat.

Nilai Inti KUPP, Kristiani, Unggul, Profesional, dan Peduli, diharapkan menjadi kompas moral dalam setiap langkah Anda. Jadilah pribadi yang membawa terang melalui kasih, integritas, dan tanggung jawab. Teruslah menjadi pembelajar sepanjang hayat yang profesional, adil, dan berpegang pada nilai kemanusiaan. Ilmu yang Anda miliki adalah amanah yang harus dipertanggungjawabkan, tidak hanya secara intelektual, tetapi juga secara moral.

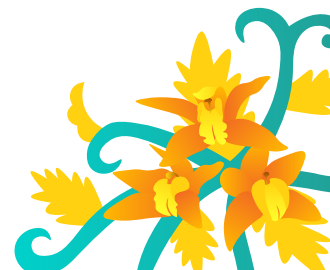



**Hadirin yang saya hormati,**

Semangat untuk berkarya dan berdampak nyata tercermin dari berbagai capaian Universitas Katolik Indonesia Atma Jaya. Tahun ini, universitas kembali meneguhkan posisinya sebagai salah satu dari 10 perguruan tinggi terbaik di Indonesia, serta masuk dalam jajaran 3 perguruan tinggi swasta terbaik nasional versi pemeringkatan Internasional *Times Higher Education 2026*. Di bidang kesehatan, Universitas Katolik Indonesia Atma Jaya juga menempati peringkat pertama Perguruan Tinggi Swasta di Indonesia pada bidang Kedokteran dan Kesehatan.

Capaian ini diperkuat dengan pengakuan sebagai salah satu dari 10 perguruan tinggi dengan tingkat kesiapan kerja terbaik di Indonesia versi QS World University Rankings 2026. Hal ini menegaskan bahwa lulusan Universitas Katolik Indonesia Atma Jaya memiliki daya saing kuat untuk berkarya di tingkat nasional dan internasional.

Selain itu, kualitas pendidikan Universitas Katolik Indonesia Atma Jaya tercermin dari reputasi internasional program studinya. Hingga saat ini, lima program studi telah meraih pengakuan internasional, dua di antaranya terakreditasi oleh FIBAA (*Foundation for International Business Administration Accreditation*), yaitu Program Studi Sarjana Hukum dan Magister Hukum. Sementara itu, tiga program studi lainnya, yakni Program Studi Sarjana Bioteknologi, Sarjana Teknologi Pangan, dan Magister Bioteknologi, telah memperoleh akreditasi dari ASIIN (*Akkreditierungsagentur für Studiengänge der Ingenieurwissenschaften, der Informatik, der Naturwissenschaften und der Mathematik*). Pencapaian ini menunjukkan komitmen berkelanjutan universitas dalam menjaga standar pendidikan yang diakui secara global.

Momen wisuda hari ini terasa kian istimewa karena kita masih berada dalam suasana Hari Pendidikan Nasional yang baru saja kita peringati pada 2 Mei lalu. Sejalan dengan semangat tersebut, Universitas Katolik Indonesia Atma Jaya terus berkomitmen memperluas akses pendidikan melalui penyaluran beasiswa sepanjang tahun 2025. Total nilai beasiswa mencapai lebih dari Rp 41 miliar kepada lebih dari 2.100 mahasiswa dari 27 provinsi di seluruh Indonesia. Ini merupakan langkah nyata untuk memastikan pendidikan bermutu dapat diakses lebih luas serta membangun generasi yang berintegritas dan peduli terhadap sesama.

**Para hadirin sekalian,**

Semangat berkarya mahasiswa Universitas Katolik Indonesia Atma Jaya tercermin dari berbagai capaian akademik maupun non akademik sepanjang tahun 2025 hingga awal 2026. Beberapa prestasi diantaranya : di tingkat nasional, mahasiswa berhasil menorehkan prestasi dalam National Public Relations Campaign Competition 2025, National Student Conference 2026 dengan tema "*From Green Minds to Green Actions: Empowering Young Generation for Real Actions*", serta UGM ASEAN Case Competition 2026.

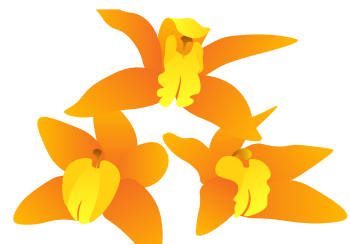
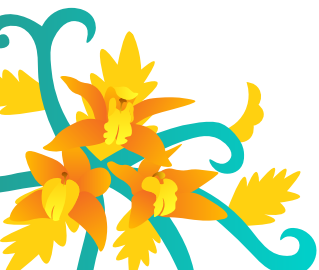



Di tingkat internasional, mahasiswa juga menunjukkan daya saing global melalui raihan Medali Perak pada Siriraj International Microbiology, Parasitology, & Immunology Competition (SIMPIC) 2026 di Thailand, serta partisipasi dalam berbagai ajang seperti Lintas Sentul – *Feel The Jungle* 36 km, Tahura Trail Running Race 2026 11th Edition, dan Forest Adventure Trail 50 km. Seluruh capaian ini mencerminkan proses pembentukan karakter mahasiswa yang tidak hanya unggul secara akademik, tetapi juga tangguh, adaptif, dan siap berkontribusi di tingkat global.

### **Para wisudawan wisudawati yang berbahagia,**

Di tengah dinamika global, Universitas Katolik Indonesia Atma Jaya juga terus memperluas jejaring internasional. Hingga saat ini, hampir 500 mahasiswa telah mengikuti program outbound ke berbagai negara, antara lain di kawasan Eropa seperti Jerman, Italia, Hungaria, dan Belanda, serta Asia seperti Korea Selatan, Taiwan, dan beberapa negara strategis di kawasan ASEAN. Selain itu, hampir 1.300 mahasiswa asing berpartisipasi dalam kegiatan inbound di kampus kita. Hal ini mencerminkan penguatan ekosistem pendidikan yang inklusif dan berwawasan global.

Di sisi lain, kecerdasan intelektual saja tidaklah cukup. Karakter tangguh mahasiswa dibentuk melalui *Student Life Journey* (SLJ) sebagai ruang pembinaan yang terintegrasi. Program ini membantu mahasiswa mengenali diri, mengembangkan potensi secara utuh, baik intelektual, emosional, maupun spiritual, serta memperkuat keterlibatan dalam kehidupan kampus.

Universitas Katolik Indonesia Atma Jaya tidak hanya membentuk mahasiswa sebagai profesional yang kompeten, tetapi juga sebagai pribadi yang mampu bergerak bersama, saling menguatkan, dan menghadirkan kebaikan bagi sesama. Setiap insan Universitas Katolik Indonesia Atma Jaya bergerak bersama untuk mewujudkan harapan bagi masa depan bangsa, berakar pada nilai-nilai luhur bangsa dalam ruang kebersamaan yang hidup di seluruh keluarga besar universitas.

Sejalan dengan peringatan Hari Bumi, Universitas Katolik Indonesia Atma Jaya juga meneguhkan komitmennya terhadap prinsip keberlanjutan melalui berbagai inisiatif Green Campus, mulai dari penyediaan *drinking water fountain*, pengembangan ruang terbuka hijau, hingga penguatan riset keberlanjutan. Upaya ini menegaskan bahwa pendidikan tidak hanya membentuk kecerdasan intelektual, tetapi juga kesadaran ekologis dan tanggung jawab moral dalam menjaga bumi sebagai rumah bersama.

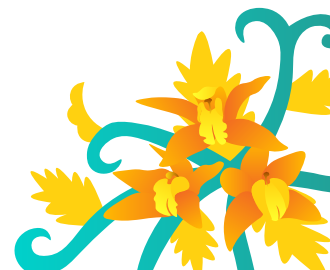



**Para wisudawan dan wisudawati yang berbahagia,**

Peran alumni menjadi bagian penting dalam perjalanan ini. Pada tahun 2025, Perkumpulan Alumni Atma Jaya (Perluni) terus menunjukkan kontribusinya melalui berbagai kegiatan sosial, kemanusiaan, serta penggalangan dana untuk pendidikan dan kesehatan masyarakat. Semangat ini mencerminkan alumni yang tidak hanya terhubung, tetapi juga bergerak bersama untuk menghadirkan dampak nyata. Kami mengajak Anda untuk bergabung bersama Perluni dan melanjutkan semangat Bangsa Atma dalam jejaring yang saling menguatkan.

**Untuk para orang tua wisudawan dan wisudawati yang kami hormati,**

Kami menyampaikan terima kasih yang tulus atas kepercayaan yang telah diberikan kepada Unika Atma Jaya. Capaian hari ini adalah hasil kebersamaan antara keluarga dan universitas dalam mendampingi putra-putri Bapak dan Ibu. Kiranya Tuhan senantiasa menganugerahkan kesehatan, kebahagiaan, dan kekuatan dalam melanjutkan perjalanan ini.

**Para wisudawan dan wisudawati yang saya banggakan,**

Hari ini adalah awal dari babak baru. Bawalah semangat *Bangga Atma: Berkarya dan Berdampak Nyata!* dalam setiap langkah Anda. Teruslah bergerak bersama untuk menghadirkan dampak, tidak hanya bagi diri sendiri, tetapi juga bagi sesama dan bangsa. Jadikan kompetensi yang Anda miliki sebagai kontribusi nyata dalam mewujudkan harapan masa depan Indonesia, karena di tangan Anda, harapan itu terus hidup dan diwujudkan.

Selamat atas pencapaian Anda. Teruslah melangkah dengan keyakinan, integritas, dan semangat untuk berkarya. Semoga Tuhan senantiasa menyertai setiap langkah perjalanan Anda.

**Wassalamu'alaikum Warahmatullahi Wabarakatuh,  
Salam Sejahtera, Om Swastiastu, Namo Buddhaya, Salam Kebajikan bagi kita semua.**

**Jakarta, 5 Mei 2026  
Rektor Universitas Katolik Indonesia Atma Jaya  
Prof. Dr. dr. Yuda Turana, Sp.S(K)**

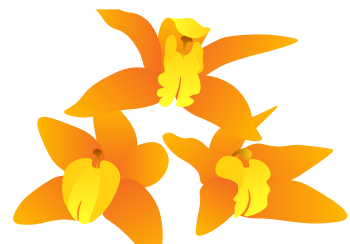
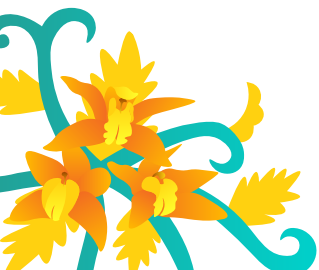

Kata Sambutan

# Kepala Lembaga Layanan Pendidikan Tinggi Wilayah III



**Yang Terhormat,**  
Yayasan Atma Jaya;

**Yang Kami Hormati,**

Rektor Universitas Katolik Indonesia Atma Jaya, Prof. Dr. dr. Yuda Turana, Sp.S(K);  
Seluruh Jajaran Pimpinan Universitas Katolik Indonesia Atma Jaya;  
Senat dan Seluruh Sivitas Akademikan Universitas Katolik Indonesia Atma Jaya;  
Para Wisudawan/Wisudawati Universitas Katolik Indonesia Atma Jaya;  
Para Keluarga Wisudawan/Wisudawati;  
Dan Tamu Undangan yang Berbahagia;

*Assalamu'alaikum warahmatullahi wabarakatuh,  
Salam sejahtera bagi kita semua, Shallom, Om Swastiastu, Namu Buddhaya,  
Salam Kebajikan. Rahayu.*

Puji dan syukur senantiasa kita panjatkan ke hadirat Tuhan Yang Maha Esa atas segala rahmat dan karunia-Nya, sehingga pada hari yang penuh makna ini, **Universitas Katolik Indonesia Atma Jaya** dapat kembali menyelenggarakan prosesi Wisuda bagi para lulusan dari jenjang Sarjana, dan Pascasarjana. Atas nama Lembaga Layanan Pendidikan Tinggi (LLDikti) Wilayah III, saya menyampaikan apresiasi yang setinggi-tingginya kepada seluruh jajaran pimpinan, Senat akademik, dan tenaga pendidik **Universitas Katolik Indonesia Atma Jaya** atas komitmennya dalam menjaga marwah pendidikan tinggi di Indonesia.

**Wisudawan/Wisudawati yang Berbahagia,**

Bertemakan *Bangga Atma: Berkarya dan Berdampak Nyata*, bukan sekedar slogan manis melainkan pengingat akan tuntutan zaman saat ini. Tema ini relevan dengan arah kebijakan pemerintah *Diktisaintek Berdampak*. Sebuah konsep kebijakan yang menuntut Pendidikan Tinggi tidak lagi diukur sekedar dari seberapa banyak lulusan yang dicetak atau seberapa tinggi indeks prestasi yang diraih di atas kertas. Kebijakan ini menitikberatkan ilmu pengetahuan, riset, dan teknologi yang dikembangkan di kampus harus memiliki hilirisasi yang jelas dan membawa solusi nyata bagi permasalahan masyarakat. Apakah ilmu yang Anda pelajari itu punya dampak langsung ke masyarakat? Apakah teknologi dan inovasi yang dikembangkan di kampus bisa menyelesaikan masalah di luar pagar kampus?

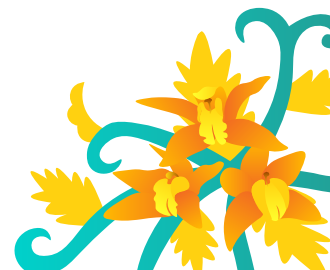



### **Wisudawan/Wisudawati yang Saya Banggakan**

Saat ini, kita berada di persimpangan peradaban yang ditandai dengan disrupsi teknologi yang masif. Kecerdasan buatan, otomasi, dan digitalisasi bukan lagi prediksi masa depan, melainkan realitas sehari-hari yang merombak cara kita bekerja dan berinteraksi. Dalam lanskap yang serba cepat ini, ijazah dan gelar akademik yang Saudara raih hari ini adalah fondasi yang luar biasa. Namun, fondasi tersebut membutuhkan bangunan berupa karakter, ketangkasan, dan integritas agar Saudara tidak tertinggal.

Seperti yang pernah disampaikan oleh filsuf dan penulis Eric Hoffer,

*Di masa perubahan yang drastis, para pembelajarah yang akan mewarisi bumi, sementara mereka yang merasa sudah tahu segalanya akan mendapati diri mereka diperlengkapi dengan sangat baik untuk menghadapi dunia yang sudah tidak ada lagi.*

Kutipan ini adalah pengingat keras bagi kita semua. Jangan pernah berhenti belajar. Relevansi keahlian Saudara akan sangat bergantung pada seberapa cepat Saudara mampu beradaptasi dan mempelajari hal-hal baru di lapangan.

### **Hadirin yang Saya Hormati,**

Keberhasilan putra-putri Bapak dan Ibu hari ini tidak lepas dari doa yang tak terputus dan pengorbanan yang luar biasa. LLDikti Wilayah III turut bangga melihat buah dari perjuangan keluarga sekalian. Dan kepada para Wisudawan/Wisudawati, selamat merayakan pencapaian ini. Jadikan gelar yang menempel pada nama Saudara sebagai bentuk tanggung jawab moral untuk berkontribusi. Saya yakin lulusan **Universitas Katolik Indonesia Atma Jaya** sudah dibekali nilai-nilai ketangguhan dan inovasi yang sesuai dengan cita-cita **Atma Jaya**.

Semoga Tuhan Yang Maha Esa senantiasa menyertai setiap langkah pengabdian kita. Terima kasih. Wassalamu'alaikum Warahmatullahi Wabarakatuh. Tuhan Memberkati.

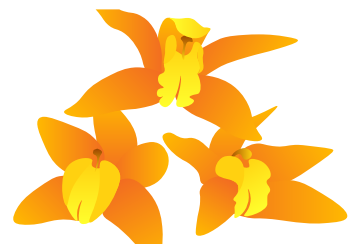
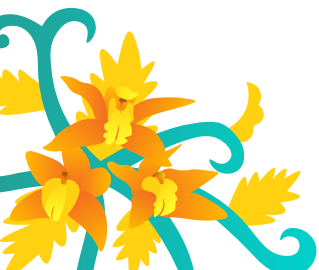



## Kata Sambutan

# Wakil Wisudawan



Selamat siang, salam sejahtera untuk kita semua!

Yang kami hormati,

1. Perwakilan **LLDIKTI Wilayah 3**;
2. Bapak **Linus M. Setiadi, S.E., Ak., M.M., M.B.A.**, Ketua Yayasan Atma Jaya;
3. **Prof. Dr. dr. Yuda Turana, Sp.S(K)**, Rektor Universitas Katolik Indonesia Atma Jaya;
4. **Dr. Yohanes Eko Adi Prasetyanto, S.Si.**, Wakil Rektor Bidang Akademik, Kemahasiswaan, dan Sumber Daya Manusia;
5. **Ibu Yanti, Ph.D.**, Wakil Rektor Bidang Inovasi, Penelitian, Kerja Sama, dan Alumni;
6. Dewan Profesor dan Dekan Fakultas;
7. Dosen dan Tenaga Kependidikan Universitas Katolik Indonesia Atma Jaya;
8. Para wisudawan dan wisudawati yang berbahagia;
9. Serta orang tua/wali wisudawan yang saya banggakan.

Hadirin yang saya hormati, terdapat sebuah pepatah lama yang mengatakan, *"Rome wasn't built in a day"*. Pepatah ini mengingatkan kita bahwa setiap pencapaian besar tidak pernah hadir secara instan karena ia membutuhkan waktu, kesabaran, dan usaha yang konsisten. Pada momen ini, kita adalah bukti dari proses tersebut. Di hadapan Bapak dan Ibu dosen serta orang tua yang kami banggakan, kita berdiri sebagai lulusan Universitas Katolik Indonesia Atma Jaya yang telah melewati perjalanan panjang dengan penuh perjuangan. Sebelum melanjutkan, izinkan saya memperkenalkan diri. Perkenalkan, saya Nadia Gabriele Davita Suwarto, mahasiswa lulusan Program Studi Ilmu Komunikasi dari Fakultas Bisnis dan Inovasi Sosial, Universitas Katolik Indonesia Atma Jaya.

Pada kesempatan yang berbahagia ini, izinkan saya menyampaikan rasa syukur atas kepercayaan yang diberikan oleh segenap civitas akademika Universitas Katolik Indonesia Atma Jaya, sehingga saya dapat berdiri di sini mewakili seluruh wisudawan. Kepercayaan ini tentu menjadi sebuah kehormatan, bukan hanya bagi saya yang menyampaikan, tetapi juga bagi kita semua yang hari ini merayakan pencapaian bersama. Tidak dapat dipungkiri, tanggal 5 Mei tahun ini terasa lebih istimewa dari tahun-tahun sebelumnya. Hari ini menandai satu titik penting dalam perjalanan hidup kita. Untuk itu, saya mengucapkan selamat dan sukses kepada kita semua, para wisudawan dan wisudawati, yang telah berhasil menuntaskan perjalanan panjang ini.

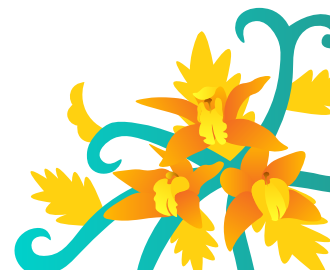



Jika kita sedikit kilas balik, masih ingatkah bagaimana rasanya saat pertama kali menjadi mahasiswa di Universitas Katolik Indonesia Atma Jaya? Mungkin ada yang datang dengan penuh percaya diri, tapi tidak sedikit juga yang diam-diam merasa ragu. Kita duduk di kelas pertama, mencoba memahami materi yang terdengar asing sambil perlahan menyesuaikan diri dengan suasana baru. Seiring berjalannya waktu, kita mulai mengenal teman-teman baru, beradaptasi dengan ritme perkuliahan, dan perlahan terbiasa menjalani keseharian sebagai mahasiswa. Tanpa kita sadari, langkah-langkah kecil itu menjadi awal dari perjalanan panjang yang akhirnya membawa kita sampai di titik ini.

Dalam perjalanan itulah kita menyadari bahwa proses ini tentu bukanlah salah satu yang termudah, namun ia sangat berarti dan layak untuk dirayakan. Tantangan demi tantangan, pilihan yang seakan mustahil, keraguan dalam diri, keinginan untuk menyerah, dan lika-liku lainnya turut melengkapi. Melihat kembali itu semua, tak jarang membuat hati kecil sedikit bertanya, "Kok kita bisa ya sudah di tahap ini?" Namun di titik itu, bukan rasa ketidakpercayaan yang muncul, melainkan sebuah kesadaran bahwa kita sudah jauh bertumbuh menjadi pribadi yang lebih tangguh melalui ketekunan dan kerendahan hati untuk mengikuti prosesnya.

Dari seluruh proses itu, kita pun belajar satu hal penting. Banyak orang mengatakan bahwa pengalaman adalah guru terbaik. Ada yang meninggalkan kesan manis, namun ada juga yang menjadi pembelajaran berharga. Seluruh perjalanan kita di Universitas Katolik Indonesia Atma Jaya tidak hanya membawa kita sampai ke hari ini sebagai lulusan, tetapi juga membentuk kita menjadi individu yang lebih siap untuk menghadapi kehidupan ke depan. Dan yang tidak kalah penting, kita menyadari bahwa dalam setiap proses itu, kita tidak pernah benar-benar berjalan sendiri.

Pada kesempatan yang berharga ini, kami ingin menyampaikan rasa terima kasih yang sebesar-besarnya kepada orang tua dan keluarga tercinta. Atas doa, dukungan, serta pengorbanan yang tidak pernah berhenti untuk kami. Kalian telah menjadi "rumah" bagi kami untuk selalu pulang ketika hari terasa membahagiakan ataupun berat. Bahkan ketika kami meragukan diri sendiri, kalian tetap percaya pada kami. Oleh karena itu, hari ini kami persembahkan untuk kalian, yang selalu hadir dalam setiap langkah kami.

Rasa terima kasih sebesar-besarnya turut kami sampaikan kepada Bapak dan Ibu dosen serta tenaga kependidikan Universitas Katolik Indonesia Atma Jaya yang telah membimbing kami dengan penuh dedikasi dan kasih sayang. Bapak dan Ibu bukan hanya membekali kami dengan ilmu, tetapi juga membentuk cara kami berpikir dan melihat dunia. Setiap ruang yang diberikan untuk belajar dan kesempatan untuk berkembang akan selalu menjadi bagian penting dalam perjalanan kami.

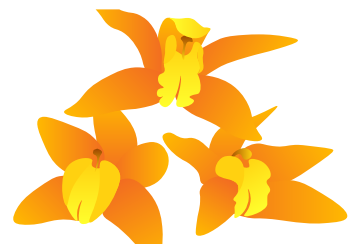
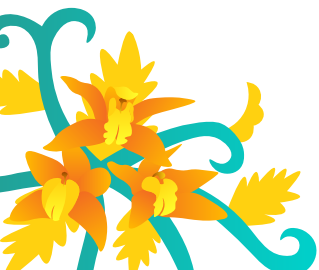



Dari proses pembelajaran itulah, kami juga membawa banyak nilai yang akan terus kami ingat ke depan. Saya teringat pada hari pertama kuliah di kelas Pengantar Ilmu Komunikasi, ketika seorang dosen memberikan nasihat tentang *The Rule of Five*. Konsep ini menjelaskan bahwa 5 orang terdekat dalam hidup kita saat ini, baik orang-orang yang paling sering kita temui, ajak berbicara, maupun berbagi cerita, akan sangat memengaruhi cara kita berpikir, bersikap, hingga menentukan arah hidup kita dalam beberapa tahun ke depan. Dari konsep ini, kita belajar bahwa siapa yang ada di sekitar kita turut membentuk siapa kita ke depan, sehingga penting bagi kita untuk saling mendukung dan bertumbuh bersama.

Dan tanpa kita sadari, selama ini kita telah menjadi bagian dari “lima orang” tersebut bagi satu sama lain. Kita saling memengaruhi, saling menguatkan, dan tumbuh beriringan dalam proses yang sama. Untuk itu, saya juga ingin mengucapkan terima kasih kepada teman-teman seperjuangan yang telah menghadirkan kebahagiaan, kekuatan, dan semangat dalam setiap langkah yang kita jalani. Semoga kedepannya, kita tetap dapat saling menguatkan meski berjalan di jalan yang berbeda.

Perjalanan ini juga semakin bermakna melalui berbagai pengalaman yang kita jalani bersama. Saya yakin banyak teman-teman di sini yang memilih untuk terlibat dalam organisasi kemahasiswaan, baik di tingkat program studi, fakultas, maupun universitas. Saya sendiri berkesempatan untuk memperluas relasi dan terlibat dalam organisasi seperti Himpunan Mahasiswa Ilmu Komunikasi (HIMAKOM) dan Unit Kegiatan Profesi A-Radio.

Dari keterlibatan tersebut, kita tidak hanya mengisi waktu di luar perkuliahan, tetapi juga menemukan ruang untuk berkreasi, belajar memahami peran masing-masing, serta menghadapi dinamika yang membentuk cara kita bersikap dan berkontribusi. Dalam prosesnya, kita juga membangun kedekatan yang menjadikan lingkungan tersebut terasa seperti “rumah” kedua. Pengalaman seperti mengelola komunikasi secara strategis, memahami audiens, bekerja dalam tim yang dinamis, dan hal lainnya menjadi bekal kami untuk berkarya di dunia profesional.

Di tengah dinamika tersebut, saya juga sangat bersyukur atas kepercayaan luar biasa yang diberikan kepada saya sebagai salah satu *Awardee* Beasiswa Bank Indonesia periode 2024/2025. Bagi saya, terpilih menjadi bagian dari komunitas Generasi Baru Indonesia (GenBI) bukan sekadar sebuah pencapaian akademik, melainkan sebuah kesempatan lain untuk belajar mengasah potensi kepemimpinan dan kepedulian sosial. Dalam komunitas mahasiswa penerima beasiswa Bank Indonesia ini, kami didorong untuk menjadi agen perubahan yang mengedukasi masyarakat dan membawa dampak positif.

Salah satunya tercermin ketika kami menginisiasi kegiatan bernama *Plogging* yang dilakukan bersama YCS Indonesia. Kami bersama-sama memperkenalkan gerakan PLASMA (Plastik Sampah Mahasiswa) untuk mengolah sampah plastik menjadi barang yang dapat digunakan kembali. Dari sini, saya belajar bahwa kecerdasan intelektual harus berjalan beriringan dengan kepekaan terhadap isu di lingkungan sekitar.

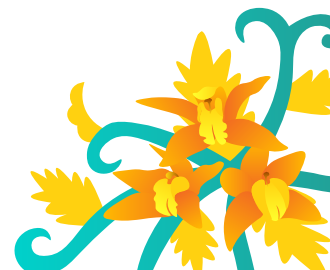



Kepekaan inilah yang membawa perhatian kita pada realita lingkungan yang semakin mendesak. Saat ini, kita dihadapkan pada kenyataan pahit di mana angka deforestasi di Indonesia kembali melonjak tajam, terutama di wilayah Sumatera Barat dan Kalimantan. Data menunjukkan bahwa pada tahun 2025, deforestasi nasional meningkat sekitar 66 persen dengan kehilangan hutan mencapai lebih dari 400 ribu hektare, yang menandakan tekanan serius terhadap kawasan hutan di Indonesia. Hutan-hutan yang seharusnya menjadi paru-paru dunia kini perlahan hilang, memicu krisis iklim yang dampaknya mulai kita rasakan secara nyata dalam kehidupan sehari-hari.

Kita sebagai lulusan Universitas Katolik Indonesia Atma Jaya tidak boleh menutup mata bahwa hilangnya ruang hijau ini bukan sekadar angka statistik, melainkan ancaman bagi masa depan generasi kita. Sebagai bagian dari agen perubahan, pengalaman di GenBI mengajarkan saya bahwa komunikasi yang efektif adalah kunci untuk menyuarakan isu ini. Kita memiliki tanggung jawab moral untuk mengedukasi masyarakat dan mendorong aksi nyata demi menjaga kelestarian alam yang tersisa.

Kesadaran untuk membawa dampak nyata menuntut kita untuk memahami masalah hingga ke akarnya. Dorongan inilah yang mengarahkan saya ke dunia riset dan kebijakan. Memasuki tahun terakhir di perkuliahan, saya berkesempatan untuk terjun langsung melalui program magang di Atma Jaya Institute of Public Policy (AJIPP). Di saat teman-teman mungkin melangkah ke berbagai industri, saya berkesempatan untuk memulai kontribusi nyata tepat dari jantung almamater kita sendiri. Di sana, saya terlibat dalam proyek riset *Women in Mining* yang mengkaji peluang keberhasilan perempuan calon legislatif di wilayah dengan dominasi industri pertambangan untuk dapat terpilih sebagai wakil rakyat. Dari proses tersebut, saya belajar bahwa setiap kebijakan lahir dari proses panjang yang menuntut pemikiran kritis, kolaborasi berbagai pihak, serta komunikasi yang menjembatani gagasan dan dampak nyata.

Dari pengalaman ini pun menyadarkan saya bahwa keahlian teknis dan wawasan akademik saja tidaklah cukup untuk menghadapi dunia profesional. Untuk benar-benar menciptakan perubahan yang berarti, kita semua sebagai lulusan Universitas Katolik Indonesia Atma Jaya membutuhkan kompas moral yang kuat. Kompas yang selama ini telah terbentuk dalam diri kita melalui nilai-nilai Kristiani, Unggul, Profesional, dan Peduli. Hari ini, nilai-nilai tersebut bukan lagi sekadar semboyan yang kita lihat di lingkungan kampus, tetapi telah menjadi bagian dari cara kita berpikir, bersikap, dan bertindak. Di manapun kita berkarya nanti, kita memiliki peran untuk menunjukkan bahwa nilai tersebut hidup dalam setiap keputusan yang kita ambil, dalam cara kita bekerja, dan dalam bagaimana kita memberi dampak bagi sekitar. Sebab pada akhirnya, dunia tidak hanya membutuhkan orang yang cerdas, tetapi juga mereka yang mampu memberi makna melalui setiap tindakan.

Ada satu pesan paling ikonik dari Presiden ke-3 kita, Bapak B.J. Habibie yang sudah cukup lama saya jadikan prinsip sejak di bangku sekolah. Dalam pesan itu beliau mengatakan "Jadilah mata air jernih yang memberikan kehidupan kepada sekitarmu." Hari ini, saya ingin kembali membagi pesan tersebut kepada teman-teman sebagai pengingat bagi kita semua bahwa dimanapun kita berada, kehadiran kita harus membawa kesejukan,

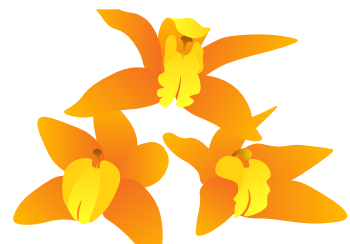
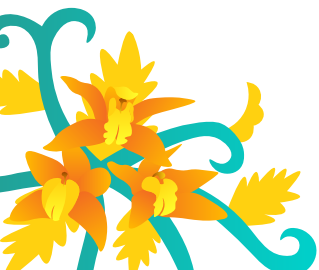



memberikan solusi, dan menumbuhkan harapan bagi orang lain. Bersama-sama, mari kita jadikan nilai-nilai KUPP sebagai kejernihan mata air tersebut, agar kehadiran kita sebagai alumni Unika Atma Jaya dapat selalu membawa kebermanfaatn bagi sesama, bagi bangsa, dan demi kemuliaan Tuhan.

Akhir kata, saya ingin mengucapkan selamat sekali lagi kepada seluruh wisudawan dan wisudawati. Hari ini kita resmi melepas status mahasiswa, namun jangan pernah berhenti menjadi pembelajar. Ingatlah untuk tetap setia, baik dalam perkara kecil maupun besar sekalipun. Sebab setiap langkah yang kita ambil dengan niat yang tulus akan membawa dampak baik. Bukan hanya untuk diri sendiri, tetapi juga orang banyak di sekitar kita.

Bangga Atma! Berkarya dan Berdampak Nyata!

Semoga sukses dan bahagia selalu menyertai perjalanan kita. Terima kasih!

**Nadia Gabriele Davita Suwanto**

Lulusan Terbaik Fakultas Ilmu Administrasi Bisnis dan Ilmu Komunikasi  
Universitas Katolik Indonesia Atma Jaya 2026

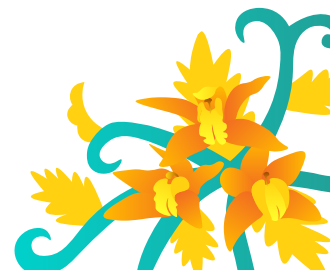



## Kata Sambutan **Wakil Alumni**



Yang terhormat,

1. Pimpinan Universitas Katolik Indonesia Atma Jaya
2. Dewan Profesor dan Dekan Fakultas;
3. Dosen dan Tenaga Kependidikan Universitas Katolik Indonesia Atma Jaya;
4. Para wisudawan dan wisudawati yang berbahagia;
5. Serta orang tua/wali wisudawan yang saya banggakan.

Wisuda adalah momen yang istimewa bagi adik-adik wisudawan. Balutan toga menandai akhir sebuah fase sekaligus awal perjalanan yang baru, dan pasti ada rasa kebanggaan tersendiri yang sulit diungkapkan. Ada harapan, ada kegembiraan, dan tentu ada sedikit ketidakpastian—dan itu wajar. Dunia kerja adalah babak baru yang menarik, penuh naik dan turun, dan kadang tidak terduga, tetapi ia juga penuh kesempatan bagi mereka yang siap melangkah.

Langkah yang penuh berkah adalah langkah yang dibalut dengan kebaikan. Apapun profesi yang kalian jalani nanti, gunakanlah ilmu dan pengalaman yang kalian peroleh selama kuliah untuk menghadirkan manfaat bagi sesama. Setiap keputusan yang kalian ambil—bahkan yang tampak kecil—memiliki potensi untuk memberi dampak bagi orang lain. Di situlah pentingnya menjaga integritas dan kepedulian pada sesama, karena kedua hal tersebut adalah pondasi yang akan menopang perjalanan panjang kalian menuju kesuksesan sejati.

Perjalanan masih panjang dan masih banyak waktu untuk belajar di setiap fasenya. Namun, jangan lupa bahwa dunia profesional tidak harus dijalani sendirian. Kolaborasi dengan berbagai bidang akan membuka banyak pintu yang mungkin tidak pernah kalian bayangkan sebelumnya. Dunia hari ini bergerak melalui kerja sama—melalui keberanian untuk mendengar, memahami, dan membangun sesuatu bersama.

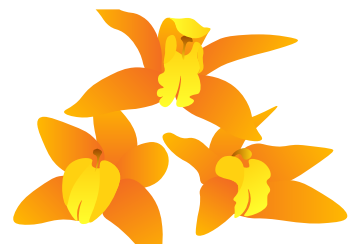
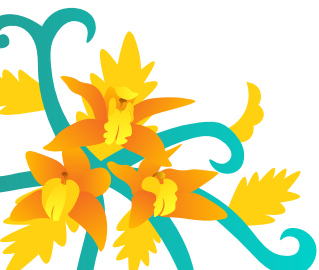



Ketika kalian sudah melangkah jauh, ingatlah bahwa kalian selalu memiliki rumah untuk kembali. Universitas Katolik Indonesia Atma Jaya adalah tempat yang membentuk cara kita berpikir dan bertumbuh. Kembalilah sesekali—untuk berbagi pengalaman, memberi inspirasi, atau sekadar mengenang perjalanan besar yang telah ditempuh.

Adik-adik sekalian, masa depan kalian penuh kemungkinan. Jalani dengan hati yang teguh, pikiran yang terbuka, dan semangat untuk memberi arti. Kami, para alumni, percaya bahwa kalian akan membawa cahaya tersendiri di mana pun kalian berada. Terima kasih. Semoga Tuhan senantiasa menyertai langkah kalian.

Alyssa Abidin  
Alumni Universitas Katolik Indonesia Atma Jaya  
Jurusan Psikologi 2014  
Aktor Teater & Film, Instruktur Yoga,  
Fasilitator Pelatihan Psikologi  
[Alyssaabidin@gmail.com](mailto:Alyssaabidin@gmail.com)

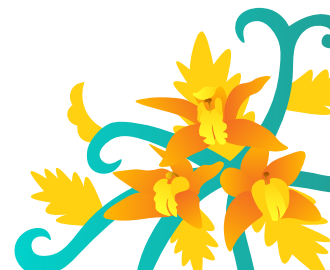



## Rekapitulasi Lulusan

Periode 1 April 2025 – 8 Agustus 2025

FAKULTAS	PROGRAM STUDI	JUMLAH
BISNIS DAN INOVASI SOSIAL	MANAJEMEN	30
	AKUNTANSI	91
	EKONOMI PEMBANGUNAN	12
	MAGISTER MANAJEMEN	20
	MAGISTER AKUNTANSI	33
	MAGISTER EKONOMI TERAPAN	11
	ADMINISTRASI BISNIS	20
	ILMU KOMUNIKASI	54
	PARIWISATA	4
	MAGISTER ADMINISTRASI BISNIS	23
PENDIDIKAN PROFESI AKUNTANSI	10	
PENDIDIKAN DAN BAHASA	PENDIDIKAN BAHASA INGGRIS	13
	BIMBINGAN DAN KONSELING	14
	PENDIDIKAN GURU SEKOLAH DASAR	18
	MAGISTER LINGUISTIK TERAPAN BAHASA INGGRIS	7
	DOKTOR LINGUISTIK TERAPAN BAHASA INGGRIS	7
HUKUM	ILMU HUKUM	69
	MAGISTER HUKUM	8
KEDOKTERAN DAN ILMU KESEHATAN	KEDOKTERAN	202
	FARMASI	8
	MAGISTER BIOMEDIK	3
	PENDIDIKAN PROFESI DOKTER	73
PSIKOLOGI	PSIKOLOGI	81
	MAGISTER PSIKOLOGI SAINS	8
	DOKTOR ILMU PSIKOLOGI	3
	PENDIDIKAN PROFESI PSIKOLOGI	27
BIOSAINS, TEKNOLOGI DAN INOVASI	TEKNIK MESIN	6
	TEKNIK ELEKTRO	4
	TEKNIK INDUSTRI	7
	BIOTEKNOLOGI	14
	TEKNOLOGI PANGAN	4
	SISTEM INFORMASI	3
	MAGISTER BIOTEKNOLOGI	6
	MAGISTER TEKNIK MESIN	10
	MAGISTER TEKNIK ELEKTRO	4
	PENDIDIKAN PROFESI INSINYUR	71

**JUMLAH**

**978**

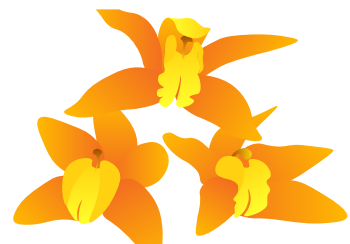
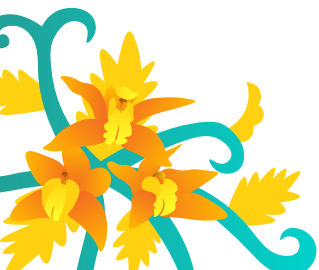



DIKTISAINTEK  
BERDAMPAK



# WISUDA

Sarjana<sup>ke-87</sup> | Pascasarjana<sup>ke-61</sup>  
UNIVERSITAS KATOLIK INDONESIA ATMA JAYA

## Daftar Lulusan

(Menurut Indeks Nomor Mahasiswa)



## **Bangga Atma: Berkarya dan Berdampak Nyata**





## FAKULTAS BISNIS DAN INOVASI SOSIAL

### Program Sarjana Manajemen

1	201901010080	Adella Teresa Johana	16	202201010004	Alvionica Kristella
2	202001010002	Bryien Jonathan	17	202201010012	Eveline Keshia Putri
3	202001010107	Dixi Aditya	18	202201010017	Michelle Angel Tanissa
4	202101010011	Ferdinan Setiawan	19	202201010018	Joanna Angelica Kaporoh
5	202101010015	Markus Bryan	20	202201010019	Karen Jovani Husin
6	202101010018	Andre Halim	21	202201010021	Jennica Odelia Patria
7	202101010031	Ronald Yoarana	22	202201010022	Monica Angelina
8	202101010034	Miranda Annabel Toding	23	202201010028	Jessica Halim
9	202101010038	Jhonatan Kurniawan	24	202201010073	Carissa Hervina
10	202101010048	Mikhael Gabi Raffae	25	202201010084	Valentina Lauretta Prameswari Simbolon
11	202101010085	Rachel Frederica Bue	26	202201010088	Rasyadinda Izdhihar Wibowo
12	202101010101	Gaozhan Maheswara Vieranaputra	27	202201510006	Alden Setiawan
13	202101510030	Sarah Kezia Dasuha	28	202201510011	Klarissa Gabriela
14	202101510031	Gregorius Bintang Mahendra	29	202201510022	Astrid Suwanda
15	202201010003	Odilia Putri Harani	30	202201510029	Gabriella Chelsea Prita Rosari

### Program Sarjana Akuntansi

1	201901020103	Blasius Soca Narendra	18	202201020006	Ruben Kurniawan Widodo
2	201901020138	Yusuf Anggana Yudha	19	202201020008	Johanna Jono Sia
3	201901020179	Raden Arya Wiguna Bratasoeganda	20	202201020009	Felicia Calista Christy Atmadja
4	201901520031	Stanislaus Villensy Abraham	21	202201020010	Jessie Feliciana Sunto
5	201901520046	Andreas Junsen	22	202201020011	Alicia Zoey Budiono
6	202001020003	Christiana	23	202201020013	Patricia Simona Nuetta Mbaling
7	202001020121	Dwi Anggraeni	24	202201020014	Jessica Chrisly Ritungan
8	202001020144	Lisa Priliana Hutabarat	25	202201020017	Laurentia Anna Maria
9	202101020008	Mathilda Amadea Keo	26	202201020018	Catherine Valentina Chandra
10	202101020040	Natasha Arzalea Kailola	27	202201020019	Marsya
11	202101020060	Nico Danuaptana	28	202201020020	Felicia Angellica Suhardi
12	202101020066	Krisna Mulyadi Wijaya Kusuma	29	202201020023	Callista Reva
13	202101020070	Arema Ariel Fajar Senantiasia	30	202201020025	Raymond Siahaja
14	202201020001	Gabriel Alexander Nathanael S	31	202201020028	Andri Setiawan
15	202201020002	Marc Emmanuelle Oey	32	202201020031	Adelia Alexandra Tirta
16	202201020004	Edward Kontarya	33	202201020032	Maurin Evelin
17	202201020005	Tjhin Laura	34	202201020044	Marvel Nathan

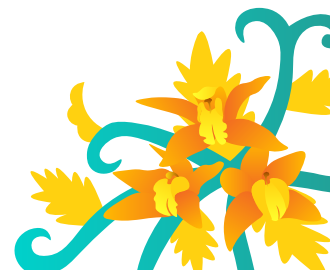



# FAKULTAS BISNIS DAN INOVASI SOSIAL

## Program Sarjana Akuntansi

35	202201020046	Melania Rima Damastuti	71	202201020124	Stevanny Amelia Chandra
36	202201020047	Kevin Carlos Nathaniel	72	202201020125	Nathasya Gabrielle
37	202201020056	Theresia Helena Irene	73	202201020126	Stevina Maria Angel
38	202201020060	Katherine Olivia Josephine	74	202201020127	Naura Renanda
39	202201020062	Devina Aulia Bangun	75	202201020128	Sylvia Dian Amanda
40	202201020077	Rosalia Dominique Davina Blata	76	202201020129	Taniesha Liumardi
41	202201020083	Kezia Angeline Chrisvan	77	202201020130	Thalita Debra Trisusan
42	202201020088	Affan Bagus Wiyarta	78	202201020131	Ni Luh Winda Meilani
43	202201020089	Noviana Surjati	79	202201020132	Ni Putu Anike Kusuma Dewi
44	202201020090	Agatha Evelyn	80	202201520003	Joan Ervina
45	202201020091	Angelica Florencia Johan	81	202201520006	Calista Amadea Jayaseputra
46	202201020092	Nyoman Rafael Theda Orvala	82	202201520009	Francois Nathanael Salim
47	202201020093	Putu Sukrayanti	83	202201520010	Hieronimus Edward Budiman
48	202201020094	Edbert Bryan Endharma	84	202201520011	Kezia Callista
49	202201020095	Raymundus Andhika Adi Wicaksono	85	202201520013	Justin Agustinus Salim
50	202201020096	Romi Helvin Berkat Zega	86	202201520014	Ambrosius Norbert Manuel
51	202201020098	Eirene Grace Angeline Gultom	87	202201520023	Indri Yani Djulita
52	202201020100	Irene Josephine Tedjasukmana	88	202201520024	Andreas Ruben Thema
53	202201020102	Sheva Eliana Beatricia	89	202201520030	Arista Afri Mudirianti
54	202201020103	Jonathan Valentino Waruwu	90	202201520033	Kelda Nerissa Widyawati
55	202201020104	Lidya Oktaviani	91	202201520040	Elisabeth Clara Dibena
56	202201020105	Valencia Anggie Harjono Hartodidjojo			
57	202201020106	Shieny Metta Felycia			
58	202201020107	Stephanie Octavia Wikamta			
59	202201020108	Vanessa Brigitte Xue			
60	202201020110	Vanessa S Angelina			
61	202201020111	Vanessa Tiffany Santoso			
62	202201020112	Vania Angela Wibowo Sulaeman			
63	202201020113	Venska Puspita			
64	202201020114	Veronica Aileen Kurniasih Sulaba			
65	202201020115	Marietta Kristina			
66	202201020116	Viola Novianti			
67	202201020117	Melinda Vincentia			
68	202201020118	Vito Melvern			
69	202201020119	Willyanto Lukman			
70	202201020123	Zefanya Ashari Tanudharma			

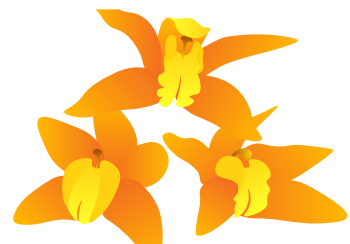
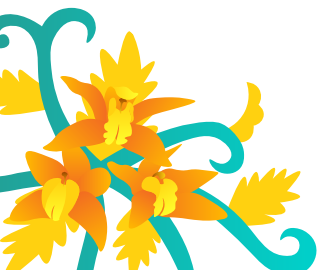



## FAKULTAS BISNIS DAN INOVASI SOSIAL

### Program Sarjana Ekonomi Pembangunan

1	202101030008	Joshua Timothy Adriawan	7	202201030016	Sevine Felysia
2	202201030005	Audrey Clara Jonathan	8	202201030022	Aloysius Darrel Prya Atmaja
3	202201030009	Yosefa Indi Ananda Syukur	9	202201030024	Jessy Lie
4	202201030011	Stefanie Kallista Anjanette	10	202201030028	Dodrigo Larenaung
5	202201030012	Albert Wardhana	11	202201030029	Hafiza Rahmaniar Izatunnisa
6	202201030013	Kristoforus Mario Khusanto	12	202201030031	Ayalla Nadiva

### Program Sarjana Administrasi dan Bisnis

1	201902010015	Rivaldi Octavianus	11	202202010012	Angel Kurniawan
2	201902510021	Kevin William Apanov Saragih	12	202202010020	Faith Trisa Hope
3	202002010035	Rivaldo Adiel Huwae	13	202202010022	Ignatius Justin Xavelino Sinaga
4	202002010045	Emmanuel Keziah Lumban Gaol	14	202202010023	Crussita
5	202002010057	Januarius Eldit Prawira	15	202202010029	Nur Aprilia
6	202102010001	Nelson Kwoosly Owen	16	202202510001	Angela Vega
7	202102010003	Anthea Alexandra	17	202202510002	Affetto Kreszens Zebua
8	202102010021	Regina Olivia Tanara	18	202202510003	Vinsensius Ardian Dharmajati
9	202102010049	Justin Julfiandi Putra Wijaya	19	202202510006	Steven Antonio
10	202102510013	Kevin Lealta	20	202202510012	Talia Margareta Octarina Simanjuntak

### Program Sarjana Ilmu Komunikasi

1	201902020062	Stella Nora Christy .S	14	202102020017	Crusita Roslyna Woi
2	201902020125	Hikmatiar Syahputra	15	202102020018	Juan Christopher Alfiego Putra
3	201902020128	Jihan Az Zahra	16	202102020021	Ophellya Shane Felomina Hendriks
4	201902520015	Jacob Martua Septuwan	17	202102020027	Rafly Putra Ariza Basri
5	202002020010	Theresia Cindy Primanesya	18	202102020032	Ananda Raymora
6	202002020027	Abrar Nabhan Wafi	19	202102020033	Nadya Putri Alissia Novianto
7	202002020038	Andreas Prima Kristiyanto	20	202102020034	Sofia Kaylee Lakeishia
8	202002020039	Glaudius Rio De Nero Ngera Lera	21	202102020036	Elisabeth Barbara Chelsya Hoban
9	202002020047	Dionisius Jonathan Pratama	22	202102020038	Putri Kamilia
10	202002020068	Jliva Zuriel Johannes De Fretes	23	202102020041	Muhammad Zamir Ambia Natsir
11	202102020006	Yohana Maria Firstanina Vimars	24	202102020045	Javier Rainhard Tiwow
12	202102020012	Elizabeth Dwi Novianti	25	202102020053	Darlene Audrey Dudung
13	202102020015	Givano Ramadhan	26	202102020071	Giovanni Milky Riung

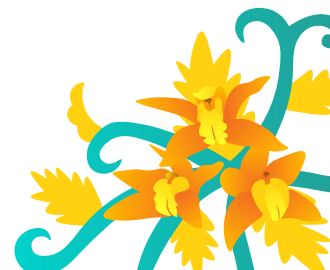



## FAKULTAS **BISNIS DAN INOVASI SOSIAL**

### Program Sarjana Ilmu Komunikasi

27	202102020080	Silvia Oktaviani	41	202202020049	Salsabila Putri Krishna Wardani
28	202102020081	Salsabiyah Jastidiah Tashdiqa Harahap	42	202202020052	Nathania Triarista
29	202102020108	Anastacia Clarisa	43	202202020059	Artha Ezrani Situmorang
30	202102520005	Maria Francisca Kartadinata	44	202202020061	Hizkhia Petrinda Salurapa
31	202202020005	Janice Abigail Angkouw	45	202202020063	Nabila Gwen Aalia
32	202202020006	Jessica Setiawan	46	202202020066	Regina Christy Marwaty
33	202202020007	Alvin Wirjadinata	47	202202020071	Deandra Ramadhany Irawandy Lubis
34	202202020009	Patricia Aurelia Sumali	48	202202020074	Ayasha Putri Deandari
35	202202020012	Olivia Clara Turnia	49	202202020078	Yosephine Ginting Suka
36	202202020029	Clara Hilda Rotua Saragi	50	202202020090	Benedictus Maria Haryo Bimo Nugroho
37	202202020034	Nadia Gabriele Davita Suwanto	51	202202520003	Felix Aaron Wiratama Pamungkas
38	202202020037	Amanda Ranjita Pramana Djaya	52	202202520010	Gabriella Maria Tyas Kurnia
39	202202020039	Anastasia Widia Marchella	53	202202520018	Carmenita Kristianto Gunawan
40	202202020047	Aditia Yuda Rianto	54	202202520021	Kezia Sabathany Lengkong

### Program Sarjana Pariwisata

1	201902530019	Prasetyo Dwi Darmawan
2	202002530004	Albert Simeon
3	202002530010	Daniel Emerson Hukom
4	202102530009	Justin Valenza

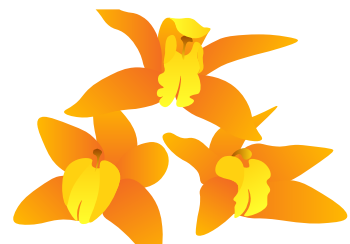
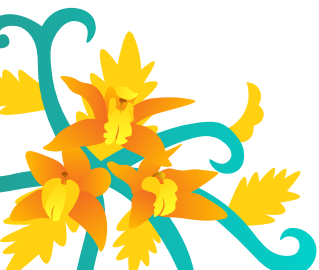



## FAKULTAS PENDIDIKAN DAN BAHASA

### Program Sarjana Pendidikan Bahasa Inggris

1	201903010007	Maria Patricia Laura Seran Nahak	8	202203010019	Zacky Avesina Aryaputra
2	201903010061	Aulia Sekar Saraswati	9	202203010024	Daffa Putra Jaya
3	202103010028	Geraldus Pax Kurnia	10	202203010028	Ivana Joy Veronica Silaban
4	202103010038	Jennifer Kevina Sujanto	11	202203510006	Vena Nathaniela Susilo
5	202103510008	Christopher Devon Surjadi	12	202203510008	Alkuin Manuelo Sohilaik
6	202203010003	Theodora Xenia Sunjoto	13	202203510009	Louis Michael Danisworo
7	202203010016	Agnes Wibowo			

### Program Sarjana Bimbingan dan Konseling

1	202103040004	Anastasia Hestiana Wijaya	8	202203040012	Maria Riti
2	202103040015	Bella Angelina Yap	9	202203040015	Maria Aztyn Osi Lera
3	202103040029	Elisabet Cynthia Dasilva	10	202203040019	Astrit Devi Mariana
4	202203040002	Aldo Resa Pradipta	11	202203040020	Anthonia Arista Widianta
5	202203040006	Maria Andari Stefana	12	202203040027	Florianus Novembrian Lama Ile
6	202203040007	Putri Annisa Nurul Hikmah	13	202203040029	Ahmad Qois Musyaffa
7	202203040010	Maria Yolenta Resi	14	202203540006	Christian Chandra

### Program Sarjana Pendidikan Guru Sekolah Dasar

1	202003050003	Renisha Dwtasari Nathanael	17	202203550003	Brigita Yonanda
2	202003550005	Feliks Imanuel Gamas	18	202203550006	Alexia Poundra Alien Putri Sembada
3	202003550013	Christian Patric Karubun			
4	202103050021	Inocentius Fajar Eka Saputra			
5	202203050001	Antonia Sukristi Sylvia			
6	202203050007	Archangela Puella Nugrahaeni Avianto			
7	202203050008	Brigita Julia Puspasari			
8	202203050011	Agnes Dwi Puji Astuti			
9	202203050013	Goretti Palentina Nadeak			
10	202203050015	Theresia Juliana Pamela Sapari			
11	202203050016	Emelia Santosa Anita			
12	202203050022	Merry Christin Natalia			
13	202203050023	Theresia Sulistyani Retno Astuti			
14	202203050026	Christopher Lay			
15	202203550001	Margaretha Yudith Isadora			
16	202203550002	Gabriella Lintang Rimananda			

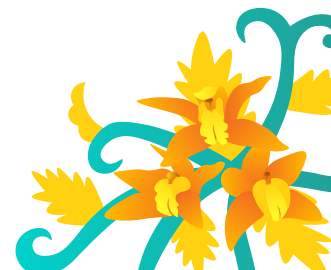



# FAKULTAS HUKUM

## Program Sarjana Ilmu Hukum

1	201905000010	Derren Widjaya	39	202105510039	Rachelle Debora Gunawan
2	201905000018	Cherrie King	40	202205000017	Rafie Azka Soenarno
3	201905000025	Christian Salvatore	41	202205000029	Agatha Shanya Lianto
4	201905000046	Edwin Hartanto Honggare	42	202205000030	Alia Afrah Jasmine Saleh
5	201905000050	Nandika Hadi Kardan Nugroho	43	202205000049	Petrus Dapet
6	201905000112	Albertus Ananto Tunggadewa	44	202205000051	Narinda Denaya Putri
7	201905000121	Michael Josua Butar Butar	45	202205000058	Putri Ariska Dinanti
8	201905000164	Muhammad Akbarizza	46	202205000078	Jacquelyn
9	201905000182	Ridski Amanda Putri	47	202205000080	Darrel
10	201905000189	Hendrick Samuel Sairo Dady	48	202205000081	Rizky Maulana
11	201905000192	Klemens Samndoray Jehuni	49	202205000090	Deliana Purba
12	201905000204	Khaerul Ardian	50	202205000095	Cleta Duchess Kimberly
13	201905000227	Riski Satriawan Tondang	51	202205000101	Ignatius Maraden Yehosha Lubis
14	201905510003	Darron Taniel	52	202205000105	Cresentyhia Aprillia Agung Saputera
15	201905510036	Julio Aryo Darmawan	53	202205000120	Claristie
16	202005000003	Wlodzimierz Paulus Jonathan Tuga	54	202205000121	Rafael Michellino Amos Basia
17	202005000092	Adam Prameza Anggito	55	202205000123	Hironimus Julian Wahyu Prasetyanto
18	202005000100	Muhammad Ariq Fadhil Wicaksana	56	202205000125	Arlin Esther Meiniati
19	202005000106	Hedwig Seskia Ananda Octavianne	57	202205000140	Paulus Sugiarto Budiman
20	202005000196	Cornelliuz Yosavhat Sitanggang	58	202205000152	Stephanie Exaudia Putri
21	202005000231	Muhammad Revi Pratama	59	202205000153	Elizabeth Daniela Maharani Wahyudi
22	202005000240	Gwyneth Beatrix Thessalonika Sanduan	60	202205000170	Danendra Patriatama
23	202005000241	Ni Ketut Amelia Sari Dewi	61	202205510003	Steven Setiawan
24	202005000242	Petrus Pelema Lewoleba	62	202205510005	Gabriella Faustina Susanto
25	202005510007	Rossi Dyah Ristiyani	63	202205510008	Vanessa Wijaya Citra
26	202105000020	Nadirra Adezha Putri	64	202205510026	Velazta Movede Grievolline
27	202105000024	Farhan Arief	65	202205510031	Fallence Agatha
28	202105000042	Gabriella Maria Evangellystha Reis Soares Dacosta	66	202205510038	Zefanya Cakrawala Wagiu
29	202105000051	Bintang Affanraia	67	202205510043	Jennifer Citra
30	202105000075	Cut Alya Natari	68	202205510056	Raden Indah Muli Cahya
31	202105000081	David Franciscus	69	202205510059	Gloria Maria Evelyn Zephaniah Naibaho
32	202105000086	Bimo Arief Setiawan			
33	202105000095	Matthew Halomoan J			
34	202105000114	Aberson William G. Sitompul			
35	202105000150	Gabriel Crystal Surya			
36	202105000159	Felicia Angelica Jasmine Pieloor			
37	202105000171	Salsabila Ruwaini			
38	202105000197	Angel Alexandra			

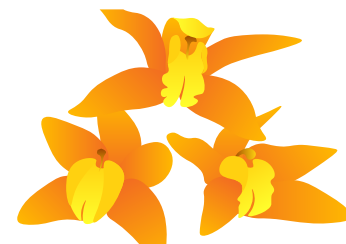
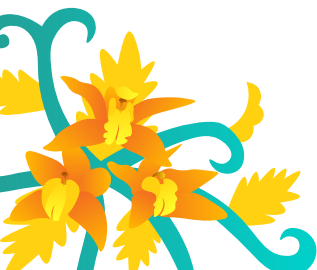



# FAKULTAS KEDOKTERAN DAN ILMU KESEHATAN

## Program Sarjana Kedokteran

1	201906000020	Angela Kurniawan	39	202206000035	Naomi Arumratri Endrardewi
2	201906000171	Ivan Christian Simanungkalit	40	202206000037	Gracia Angela Calista
3	201906000173	Nadya Virginia Ngantung	41	202206000038	Ignasius Terrance Widjaja
4	202006000137	Richkin Leanderson	42	202206000040	Luisa Hosanna Adlyn Erwanto
5	202006000153	Crystalin Suwandi	43	202206000041	Kenneth Dhamma Mulyono
6	202006000257	Benedito Xavier Michael Linus Angeli	44	202206000044	Florencia Yecatharine Limarta
7	202106000016	Asyerina Josephine	45	202206000045	Cindy Carolina Ngantung
8	202106000135	Jordan Firenze Trianto	46	202206000046	Kian Sem
9	202106000157	Tiffany Lo	47	202206000047	Chrestella Aurellia Engelbert
10	202106000177	Paulina Trisna Ayu	48	202206000048	Gabriella Lovyna Bermica Siahaan
11	202106000203	Bernadete Bista Efata Malung	49	202206000049	Jessica Jaya
12	202106000219	Gregorius Kusumandaru	50	202206000051	Hosea Andita Kristiandi
13	202106000234	Michelle Nathalie	51	202206000053	Samantha Wang
14	202206000001	Jenifer Muvinaria Silitonga	52	202206000055	Maria Nathania Luvvy
15	202206000003	Patricia Febiola Widjaja	53	202206000056	Hieronimus Barakhiel Arza Santoso
16	202206000004	Dimetrio Alonzo Theja	54	202206000057	Angela Aura Chantika Putri
17	202206000005	Pradita Wardani	55	202206000059	Andrew Patricio
18	202206000006	Natasya Maharani Putri Sidharta	56	202206000060	Hans Liemanto
19	202206000007	Keisya Waimen Halim	57	202206000061	Sabian Tianto Rimbo
20	202206000008	Yuanna Elisha Pranoto	58	202206000062	Aurelia Lenny Graciana
21	202206000009	Charin Sahira Aurelia	59	202206000063	Felicia Tjandra Wijaya
22	202206000012	Patrecia Indra Wijaya	60	202206000065	Alicia Gavrilla Agatha
23	202206000013	Charlotte Kimberly	61	202206000066	Jason Nathanael Lucas
24	202206000014	Felicia Grace Rahardjo	62	202206000068	Stefan Kinai Solagratia Budiman
25	202206000015	Maitri Taslim	63	202206000069	Emily Elka Cahyadi Salim
26	202206000018	Hendra Pramono	64	202206000070	Daryn Andrea Kusuma
27	202206000019	Silvia Clarina	65	202206000073	Sabrina Elleandra Gunawan
28	202206000020	Meisy Finnegan	66	202206000075	Kezia Zefanya Kurniawan
29	202206000021	Ferdian Manuel Wijaya	67	202206000077	Evelyn Zatmica
30	202206000024	Callysta Keisha Widjaja	68	202206000078	Eugenia Alodya Susan Soetandio
31	202206000025	Valencia Vanya	69	202206000079	Svetlana Etania Awaloei
32	202206000026	Viola Anggelina Tjendra	70	202206000080	Jonathan Bryan Lee
33	202206000027	Daniella Lorraine Wibowo	71	202206000081	Anneta Sanjaya Tjiaman
34	202206000029	Stela Ecclesia	72	202206000083	Flaviane Allena Genial
35	202206000030	Florentina Suellen Marlie	73	202206000085	Thania Jolyne Renate
36	202206000032	Fani Permatasari	74	202206000086	Theophani Orlee Cahyadi
37	202206000033	Rafaela Claresta	75	202206000091	Jonathan Gerwyn
38	202206000034	Darren Setiawan	76	202206000092	Vivian Ongriana

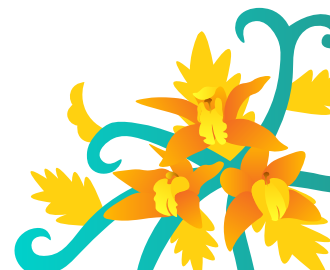



# FAKULTAS KEDOKTERAN DAN ILMU KESEHATAN

## Program Sarjana Kedokteran

77	202206000096	Stefany Audrey Prasetya	115	202206000146	Francois David Gani Oscar
78	202206000098	Patricia Chow	116	202206000147	Enrico Marcellino Renaldi
79	202206000102	Briggita Indah Yovillita	117	202206000148	Vanessa Aurora Tanjung
80	202206000106	Patricia Agung Budiman	118	202206000149	Suleslyn
81	202206000107	Felita Latief	119	202206000150	Vincentius Bintang Sugandi
82	202206000108	Bryan Kandijani	120	202206000151	Brenda Putri Haryadi
83	202206000109	Anathapindika Putra	121	202206000156	Huda Wilbina Febrian
84	202206000110	Audrey Faustina Liu	122	202206000157	Sharleen Gricelda Novianto
85	202206000111	Rafael Agni Mario	123	202206000159	Frederica Verena
86	202206000112	Whitney Joycelyn Tenaya	124	202206000160	Pricillia Sherlyn Nowi Putri
87	202206000113	Alexander Raphael Andriyatno	125	202206000161	Devina Novelia
88	202206000114	Gina Aliyah Khansa	126	202206000162	Dewi Puspa Bunardi
89	202206000115	Alexander Ryan Wihardja	127	202206000164	Marelee Majo Alnio Nata
90	202206000116	Ni Made Clarisa Suta	128	202206000165	Sanya Paramita
91	202206000117	Jasmine Stefanie Guizot	129	202206000167	I Gede Autaru Arjaya
92	202206000119	Nicoline Mayra Handali	130	202206000169	Jade Audrey Homenta Rampengan
93	202206000120	Putu Suwarastra Andarisuta	131	202206000170	Gilbert Timoteus Simtana
94	202206000122	Jesslyn Vianesa Susanto	132	202206000171	Stefanus Melvin Santoso
95	202206000123	Viona Widjaja	133	202206000175	Felicia Clea Abadi
96	202206000125	Angelica Bianca Lukman	134	202206000179	Samuel Hestu Pinandyo
97	202206000127	Elysia Bernadeth Sanyoto	135	202206000180	Jonathan Alden Widjaja
98	202206000128	Richelle Vallerie Satyadi	136	202206000182	Jonathan Muin
99	202206000129	Felicia Regina Geson	137	202206000186	Michelle Angelina Irawan
100	202206000131	Callista Jocelyn Setiawan	138	202206000187	Muhammad Ikhsan Fadhilah
101	202206000132	Brigitte Angelyne	139	202206000188	Marco Cedric Onardo
102	202206000133	Nicholas Francisco Gaverio	140	202206000190	Victor Rendy Aprianto
103	202206000134	Antonio Samuel Waluyo	141	202206000192	Kayla Athaya Lainatussifa
104	202206000135	Cellina Aurelia Soerianto	142	202206000196	Alexander David Silawa
105	202206000136	Eidelia Kristy	143	202206000197	Keiko Dimas Parikesit
106	202206000137	Ryan Jonathan Shika	144	202206000198	Archel Effendi
107	202206000138	Maria Lovy Andra	145	202206000199	Francis Limanseto
108	202206000139	Maria Anasya Wijaya Putri	146	202206000200	Sheren Cecillia Priskilla Halim
109	202206000140	Alphonsus Kevin Kadang	147	202206000202	Jessica Wijaya
110	202206000141	Stevanie Callystasya Susilo	148	202206000203	Jesline Octaviany Yaputri
111	202206000142	Laurensia Angelyn Sugiarta	149	202206000205	Samantha Halim Maxim
112	202206000143	Christina Agatha Putri	150	202206000209	Amadeus Abraham Moorleiz
113	202206000144	Meylinda Leonardo	151	202206000211	Jason Prayoga Tjendratama
114	202206000145	Anthony Chen	152	202206000213	Jocelyne Aurelia Steffany

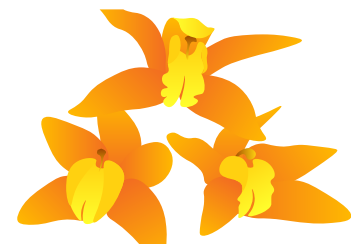
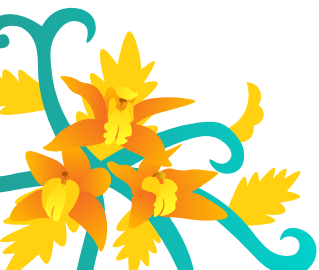



# FAKULTAS KEDOKTERAN DAN ILMU KESEHATAN

## Program Sarjana Kedokteran

153	202206000215	Argionale Sebastian Lim	178	202206000245	Pius Benediktus Muran Panjaitan Kedang
154	202206000217	Glenn Vincent Rafael	179	202206000246	Nathalie Yovela
155	202206000218	Jolene Eleora Mok	180	202206000247	Kiara Larasati Putri Komala
156	202206000219	Susanti	181	202206000248	Michelle Kelly Sudewo
157	202206000220	Alexandra Audrey Eustakia	182	202206000249	Joeylivi Natalie Wibowo
158	202206000222	Nasya Mattea Darmawan	183	202206000251	Abigail Nathasha
159	202206000223	Chryssilla Fadjar	184	202206000254	Mercelinda Safitri
160	202206000224	Angela Feodora Pradjanata	185	202206000255	Mozza Nugraha
161	202206000225	Albert Agung Gozali	186	202206000256	Thomas Febrian
162	202206000226	Venus Christine Arung Pameruan	187	202206000257	Fx Erlson Paganubkhon Gracias Wie Purba
163	202206000227	Annabelle Viona Santoso	188	202206000259	Yovita Cahyani Putri Lukmana
164	202206000228	Margareth Valencia	189	202206000260	Clairine Marcella Djatmiko
165	202206000229	Evelyn Natasha Seyo	190	202206000261	Xenia Tamara
166	202206000230	Brian Alden Christian	191	202206000262	Jason Nicholas Halim
167	202206000231	Vianca Virgillia Mustamu	192	202206000263	Carolina Paradhiva Maharani
168	202206000232	Daniel Lemuel Victor Akris	193	202206000265	Gladys Angelina
169	202206000233	Denisse Olivia Tanoto	194	202206000266	Deamanda Hanggodo
170	202206000234	Patricia Agatha Lesmana	195	202206000267	Jason Melvin Tahar
171	202206000236	Eszylia Tanaya	196	202206000269	Phebe Abigail Bunga Anaya Reska Sihombing
172	202206000237	Angelica Angga Kusuma Putri	197	202206000272	Aprido Samuel Maro
173	202206000238	Michelle Angelia Hamdi	198	202206000276	Thong Chia Xin Alias Xinthya Adrellene Thong
174	202206000239	Stephen Tanjaya	199	202206000277	Helena Audi Cahyakusuma
175	202206000241	Aurelia Karine Angelica	200	202206000278	Ricky Kurniawan
176	202206000243	Clement Benaya Widjaya	201	202206000279	Florensia Evelin Nathania
177	202206000244	Diandra Dolly Saputra	202	202206000280	Anggie Jelita Maharani

## Program Sarjana Farmasi

1	201906020028	Elizabeth Karina
2	201906020065	Florensia Reviana Khurniawan
3	201906020077	Horestes Stevi Tomatala
4	202006020065	Kristin Fransiska Lapian
5	202106020037	Najwa Arumiyati Abella
6	202106020044	Florensia Irena Angellika
7	202106020045	Yohanes Baptista Inizio Dearmaai Prifinans Wie Pur
8	202106020046	Lily Agista Nurfazriah

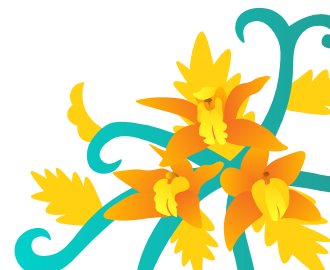



# FAKULTAS PSIKOLOGI

## Program Sarjana Psikologi

1	201907000070	Maria Ratu Sekar Ayodya	42	202207000157	Regina Sugito
2	201907000085	Benedicta Anita Puspa Dewi Remetuwa	43	202207000175	Kathryn Charissa Ayustyasti Suleiman
3	201907000110	Angeline Bianca Putri Bernady	44	202207000182	Tanaya Sheralea
4	201907000146	Alfrino Pardamean	45	202207000183	Michella Jeslyn Hanly
5	201907000159	Maria Theresa Bellatrix	46	202207000184	Putri Reiki Nakita
6	201907000161	Azizan Mars Cavalier Aryasena	47	202207000188	Sahda Callista Zahra
7	201907000243	Laura Delafera Panjaitan	48	202207000212	Jane Michaela
8	201907510083	Jose Irwan Junanto	49	202207000213	Ni Nyoman Ayu Respani
9	202007510046	Yessica	50	202207000216	Kailey Dyana Hunaidy
10	202007510071	Aldous Tyaga Windratio	51	202207000220	Kathvyn Kalvario Pasmeputra
11	202007510106	Fianca Primadita	52	202207000221	Jocellyn Aleana Arwin
12	202107000009	Marcell Immanuel	53	202207000222	Audrey Winata
13	202107000027	Christopher Roger Setiadi	54	202207000224	Christina Clara Vernanda
14	202107000051	Shanes Felicia Chandra	55	202207000225	Aurelya Victory Geraldine
15	202107000100	Yohanes Pemandi Yosia Andhika Tapangan	56	202207000233	Alvina Juliette Pinkanina
16	202107000111	Marcha Joan Fibi Lumban Tobing	57	202207000236	Beata Beningtyas Biartsanti Suryoputri
17	202107000112	Ervioleta Marcella Ananda	58	202207000238	Rayungsari Ciptasetya Geraldine
18	202107000116	Reuben Hoetama	59	202207000239	Gracella Shenie Devicha
19	202107000135	Joanna Mary Timotius	60	202207000240	Kunanti Najla Syazana
20	202107000166	Ruben Rafael Thomas	61	202207510002	Shelyn Anamerta
21	202107000172	Tania Putri Tribrata	62	202207510004	Valencia Puspita Surya
22	202107000174	Kezia Anascadia	63	202207510017	Ferryn Gracella Hermanus
23	202107000191	Licentia Hanna Putika	64	202207510018	Nathania Tamara
24	202107000208	Victoria Alexandra Angelina	65	202207510020	Irena Fortunata
25	202107000214	Natasya Alya Ramadhina	66	202207510026	Jeaneth Edelrifo Tjandra Poernama
26	202107510008	Kathlyn Sandrina	67	202207510028	Channa Callysta
27	202107510066	Robert Johannes Thianto	68	202207510049	Fernando Rusli
28	202107510136	Rashesa Isya Falah	69	202207510055	Shalica Hasvary
29	202107510139	Nadine Alexandra Khatwani	70	202207510071	Kezia Cornelisa Melania Ng
30	202207000009	Fradita Prameswari Suharso	71	202207510072	Gabrielle Nathania Winata
31	202207000014	Sherafim Calista Angie Nainggolan	72	202207510080	Marsella Giovani Widjaya
32	202207000024	Vania Beatrice Trijaya Putra	73	202207510088	Janice Eirene Purwadi
33	202207000026	Michelle Maria Clarissa Cahanar	74	202207510094	Ashley Bianca Burhan
34	202207000041	Vioence Elysia Chow	75	202207510097	Jennifer Priscilla Febe Henrikus
35	202207000044	Sunny Pitono	76	202207510110	Bellenza Celestia
36	202207000063	Melisa Vitalia Fransiska	77	202207510118	Gracia Amanda Sam Budisetyono
37	202207000074	Maria Yulia Novena	78	202207510137	Birgitta Putri Zaneta Kusuma Dewi
38	202207000100	Audrey Nora Karnia	79	202207510138	Emanuella Michelle Kezia
39	202207000131	Ignatius James Lim	80	202207510139	Clarissa Giovanni
40	202207000133	Stephanie Widjaja	81	202207510140	Alya Citrawati
41	202207000152	Agus Diantoro Tandil			

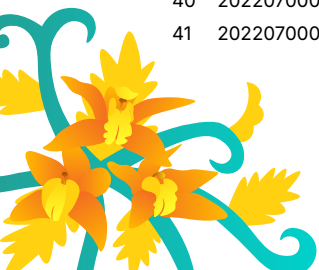



# FAKULTAS BIOSAINS, TEKNOLOGI DAN INOVASI

## Program Sarjana Teknik Mesin

1	201904510004	Billy Indre'a Lukito	4	202104510008	Gallentio Christanto Gunarso
2	202004510027	Nickolas Dario Wijaya	5	202104510009	Benediktus Dickson Hartanto
3	202104510002	Kertarta Pranawa	6	202204510006	William Aristo Kurniawan

## Program Sarjana Teknik Elektro

1	202104520018	Albertus Gerald Supriyadi	3	202204520013	Yusuf Bagas Krisnanto
2	202204520005	Elbert Kent	4	202204520015	Florentia Angelina

## Program Sarjana Teknik Industri

1	201904530030	Jonathan Fernand	5	202104530004	Gabriella Inka Putri Tjahjono
2	201904530037	Johanes Chandra	6	202104530022	Klarissa Intan Rahmani
3	201904530069	Yali Kogoya	7	202304530009	Liliany Widjaja
4	202104030006	Farhan Christoper Sigalingging			

## Program Bioteknologi

1	202108510006	Hovan Gahara	8	202208510004	Jenson Cornelius
2	202108510015	Nathania Jonathan	9	202208510013	Serafina Theja
3	202108510021	Felicia Amanda Estella	10	202208510021	Kenneth Joshua
4	202108510044	Tarra Larasati	11	202208510032	Zipora Hendri Putri Laiman
5	202108510045	Gisella Reiko Adelia	12	202208510041	Hugo Wojtyla Gabriello
6	202108510058	Steven	13	202208510043	Aozora Valentinus Chow
7	202108510059	Philip Dave Johan	14	202208510050	Natalie Sancia Yolenta

## Program Teknologi Pangan

1	202108520010	Matthew Bradley	3	202208520023	Gabriela Sabina Hannyanto
2	202208520001	Peter Max Fratiano	4	202208520025	Karren The

## Program Sistem Informasi

1	202204560018	Dimas Catur Winson
2	202204560023	Kezia Rambu Ngana Agnes Hutahaean
3	202204560026	Angela Uli Lestari Sinurat

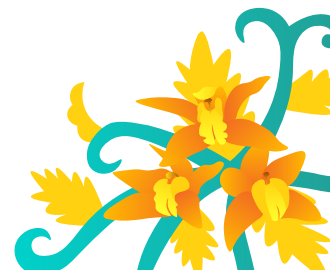



## PASCASARJANA

### Program Magister Linguistik Terapan Bahasa Inggris

1	202200010003	Johanna T Roumauli Tobing	5	202200010009	Dwi Ariyati
2	202200010004	Astri Anna	6	202200010010	Karel Theodore W Adiwardoyo
3	202200010006	Vita Kusumastuti	7	202200010011	Leonora Ferreira
4	202200010008	Duma Yosephina Saragih			

### Program Magister Manajemen

1	202100020043	Ferina Maria Arne Saraun	11	202200020062	Park Baeksang
2	202200020004	Carolina Dian Pangestika	12	202300020017	Nini Marniasti Hia
3	202200020006	Wulung Triyanto	13	202300020021	Antonius Eko Andriyanto
4	202200020012	Aida Margareta Purba	14	202300020030	Budi Wahyudarsono Ciptoraharjo
5	202200020013	Benigno Joe Prasetyo Silitonga	15	202300020031	Clara Cintya
6	202200020024	Nikmah Zilma Avcoditha	16	202300020038	Juan Stanley Yehezkiel Simanjuntak
7	202200020030	Ayu Permata Sari	17	202300020048	Jessica Lim
8	202200020033	Amanda Wilhelmina Sara Johana	18	202300020053	Avila Genajade Faustine Trish
9	202200020048	Christian Natanel Adi Nugroho	19	202300020054	Melinda Silviana
10	202200020056	Arif Chandra Saragih	20	202300020058	Hara Ifri Situmorang

### Program Magister Ekonomi Terapan

1	202100110009	Rialando Toraya Panggeso	7	202300110017	R Nur Sarah Osza Ria
2	202100110011	Votsal Dian Lestari	8	202400110001	Jonathan Ersten Herawan
3	202200110002	Lorina Fatwa Prasanty	9	202400110009	Ivan Wahyu Hidayatulloh
4	202200110005	Andin Cholid	10	202400110010	Robert Larson Nehe
5	202300110012	Yurina Nandasilvia	11	202400110011	Lucia Blanca Rahawarin
6	202300110015	Suryo Narpati			

### Program Magister Akuntansi

1	202200120001	Muhammad Muslim Utomo	7	202300120014	Marina Firsty Dewi
2	202200120004	Katarina Sandra Minawati	8	202300120015	Bernadeta Tika Setianingsih
3	202200120008	Reni Kartikawaty	9	202300120046	Halomoan Sihotang
4	202200120016	Ratnayu Dyah Widyanti	10	202400120002	Tresno Dhiwangkara
5	202200120025	Poldensia Welu	11	202400120005	Tomas Joao Messah Santos
6	202200120027	Adam Massina Arben	12	202400120010	Desy Miranda Christine Tampubolon

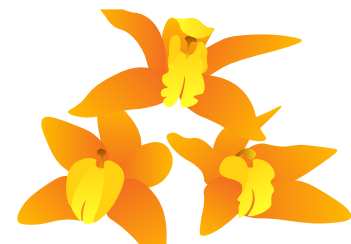
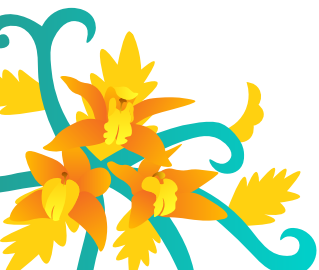



## PASCASARJANA

### Program Magister Akuntansi

13	202400120012	Heri Harjanto	24	202400120026	Daniel Chandra
14	202400120014	Farik	25	202400120027	Ignatius Yokajaya
15	202400120016	Budi Hartono	26	202400120028	Pau Line
16	202400120017	Ricky Oetomo	27	202400120029	Meivy Wiyani
17	202400120019	Novantsyah Indra Adikara	28	202400120030	Verna Mulyana
18	202400120020	Aditya Chandra Wijaya	29	202400120031	Renaldi Anggara
19	202400120021	Fredy Richard	30	202400120034	Leoni Fransisca
20	202400120022	An Eng	31	202400120036	Ivan Julian Santoso
21	202400120023	Yonathan Budi Setiawan	32	202400120037	Lenny Sutjiptyo
22	202400120024	Ratna Sari Kusnadi	33	202400120039	Natanael Delfiero
23	202400120025	Priska Citra Sari			

### Program Magister Psikologi

1	202200060002	Heny Magdalena Meleru	5	202300060007	Septi Nurhayati
2	202200060012	Styven Richardo Manafe	6	202300060011	Elizabeth Prillia Y Carvallo
3	202300060001	Yohana Maria Leoni	7	202300060014	Michelle Adi Nugraha
4	202300060006	Ghina Aninnas	8	202300060024	Ganesha Jevan Saroha

### Program Magister Teknik Mesin

1	202200080010	Yanri P.	6	202300080015	Diki Prasetyo
2	202300080008	Marianus Lalo	7	202300080016	Parainal Parlindungan
3	202300080012	Firman Hajri St	8	202300080017	Aris Sudiar
4	202300080013	Simon Petrus Ferianto	9	202300080018	Peri Samuel Kristianta Karo-Karo
5	202300080014	Seprian Haris Ananda	10	202300080019	Albert Halomoan Simarmata

### Program Magister Teknik Elektro

1	202100090012	Teguh Rubianto
2	202300090011	Ignatius Yodhi Krismawan
3	202400090001	Tobias Mikha Sulistiyo
4	202400090003	Faber Agustinus Gihon Siagian

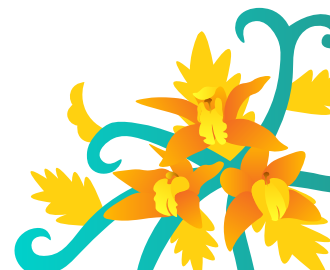



## PASCASARJANA

### Program Magister Bioteknologi

- |   |              |                                |   |              |                             |
|---|--------------|--------------------------------|---|--------------|-----------------------------|
| 1 | 202300050001 | Giovani Evangelista Alfonsius  | 4 | 202400050003 | Stefeny Theresia Simatupang |
| 2 | 202300050003 | Novie Rumondang Irianty Mr     | 5 | 202400050004 | Nadia                       |
| 3 | 202300050005 | Jessica Maria Kurniani Widjaja | 6 | 202400050005 | King Archell                |

### Program Magister Hukum

- |   |              |                               |   |              |                               |
|---|--------------|-------------------------------|---|--------------|-------------------------------|
| 1 | 202200070008 | Anggraini Siahaan             | 5 | 202400070006 | Rachmat Irvan                 |
| 2 | 202200070015 | Aryadi Kristianto Simanjuntak | 6 | 202400070015 | Hady Suwignyo                 |
| 3 | 202300070007 | Mathilda Stephanie            | 7 | 202400070024 | Albert Fajar Yuga Yusdi Putra |
| 4 | 202300070012 | Yoanes Daru Weda              | 8 | 202400070032 | Claudio Ricky Adhitya         |

### Program Magister Administrasi Bisnis

- |    |              |                           |    |              |                         |
|----|--------------|---------------------------|----|--------------|-------------------------|
| 1  | 202200100002 | Yosua Matthew             | 13 | 202200100040 | Pretty Mayang Arum      |
| 2  | 202200100004 | Adryan Zein Sutantoso     | 14 | 202200100041 | Wulan Novitasari        |
| 3  | 202200100005 | Rachmad Hidayad           | 15 | 202200100043 | Chitra Dewi             |
| 4  | 202200100009 | Ilham Trinugraha          | 16 | 202200100052 | Rizal Eswid             |
| 5  | 202200100011 | Rinia Kumala Dewi         | 17 | 202300100037 | Briandiarto Arya Kusumo |
| 6  | 202200100016 | Maya Putri Permatasari    | 18 | 202400100001 | Andreas Halim           |
| 7  | 202200100017 | Eka Kurnianingsih         | 19 | 202400100003 | Satrya Prastawa         |
| 8  | 202200100019 | Hocky Dimas Prastya       | 20 | 202400100007 | Rafael Pinto Raynanda   |
| 9  | 202200100022 | Febri Ardhian Rusdianto S | 21 | 202400100008 | Meidinna                |
| 10 | 202200100025 | Hendro Susanto            | 22 | 202400100012 | Damai Sejahtera Nazara  |
| 11 | 202200100030 | Permono Avianto           | 23 | 202400100014 | Rafly Reyhan Pratama    |
| 12 | 202200100033 | Tania Monica Mardji       |    |              |                         |

### Program Magister Biomedik

- |   |              |                      |
|---|--------------|----------------------|
| 1 | 202200140006 | Juvenius Martin      |
| 2 | 202400140002 | Susanti              |
| 3 | 202400140011 | Isabella Kurnia Liem |

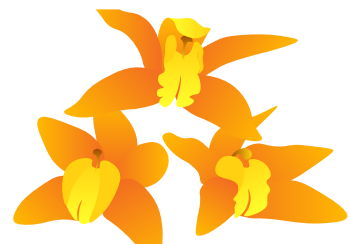
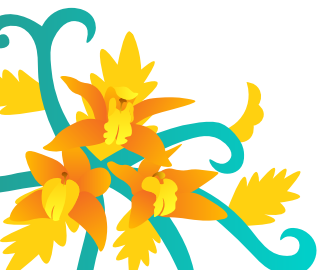



## PASCASARJANA

### Program Doktor Linguistik Terapan Bahasa Inggris

1	201900030003	Moh. Supardi	5	202100030006	Indah Sari Lubis
2	201900030006	Puji Siswanto	6	202100030015	Moh Syahrul Zaky Romadhoni
3	201900030013	Ulfah Ridhwan Dirham	7	202200030007	Yanuarius Yanu Dharmawan
4	202000030007	Obay Jambari			

### Program Doktor Ilmu Psikologi

1	202100130004	Hanifah
2	202200130003	Pinkan Margaretha Indira Puteri Surya Koraag
3	202200130004	Sorta Marisi Margaretha Nababan

### Program Pendidikan Profesi Akuntansi

1	202401040017	Heru	6	202401040024	Adhi Satrio Hariandja
2	202401040018	David Leonardo	7	202401040025	Zulkarnain
3	202401040021	Pricilya Maharani Putri Ayub	8	202401040026	M. Syukur
4	202401040022	Riskha Diyan Pratiwi	9	202401040027	Christyanie Wau
5	202401040023	Steven Candra	10	202401040028	Benny Pasaribu

### Program Pendidikan Profesi Insinyur

1	202304070599	Yunus Yowel Howay	16	202511710016	Adrian Sutjiadi
2	202404070121	Edwar Hafudiansyah	17	202511710017	Freddy Hotman Manurung, St
3	202404070171	Filian Arbiyani, Ph.D	18	202511710018	Oki Pratama
4	202404070172	Maria Magdalena Wahyuni Inderawati	19	202511710019	Angellia Natal Adelina Hutahaean
5	202511710003	Elias Simanjuntak	20	202511710020	Hadi Jaya Putra
6	202511710004	Arinaldi	21	202511710021	Arka Maisar Pratama
7	202511710006	Alfian Patria Tanaya	22	202511710022	Nindra Prabu Wijaya
8	202511710008	Christiaan Widharto	23	202511710023	Johannes Sabam Siregar
9	202511710009	Fajar Nugraha	24	202511710024	Ayu Mika Sherila, St
10	202511710010	Anddri	25	202511710026	Deddy Junior Tambunan
11	202511710011	Rahmad	26	202511710027	Diwanggoro Kingkin
12	202511710012	Galang Muammar Katumbirian	27	202511710030	Oktri Mohammad Firdaus
13	202511710013	Rachmat Arifin Mustafa	28	202511710031	Josua Boyke William Jawak
14	202511710014	Alif Syuhada	29	202511710032	Fx.Adityo Teguh Prabowo
15	202511710015	Leo Frengki Sihaloho	30	202511710033	Lucky Imanuel Sianturi

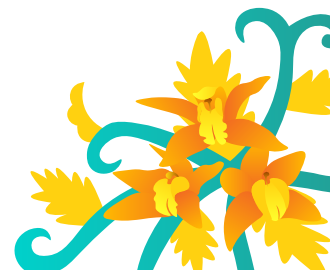



## PASCASARJANA

### Program Pendidikan Profesi Insinyur

31	202511710034	Kesanover	52	202511710055	Agi Tama
32	202511710035	Maulana Afandi. M	53	202511710056	Joko Tri Susilo
33	202511710036	Dr. Eng. Supriatno, S.T., M.T	54	202511710057	Erik Agustian Yulanda
34	202511710037	Lie Victor Cahyadi	55	202511710058	Ratu Mutia Fajarani
35	202511710038	Doni Aditiya Sunarya	56	202511710059	Al Fatih
36	202511710039	Ir.Cucu Wahyudin,Mt	57	202511710061	Franka Hendra Sukma
37	202511710040	Teguh Joko.P, St	58	202511710062	Linda Saraswati Iskandar
38	202511710041	Iswandi	59	202511710063	Julianto Tjandra
39	202511710042	M Iqbal Matondang	60	202511710065	Feliks P. Sejahtera Surbakti
40	202511710043	Aldy Adibrata	61	202511710066	Marissa Neliadi Ballo,St
41	202511710044	Aris Widodo	62	202511710067	Utari Dwiputri
42	202511710045	Ahmad Utanaka	63	202511710068	Achmad Maulana Soehada Sebayang
43	202511710046	Wahyu Satyaning Budhi	64	202511710069	Yudi Maulana
44	202511710047	Karisa Ratih Natalia	65	202511710070	Ikrar Adinata Arin
45	202511710048	Sony Desta Primandani	66	202511710071	Gaspar Pereira Maia Pinto
46	202511710049	Aod Abdul Jawad	67	202511710078	Rini Alfatiyah
47	202511710050	Esa Pratiwi	68	202511710079	Sofian Bastuti
48	202511710051	Agus Syahabuddin	69	202511710080	Cut Adinda Nathasia, St
49	202511710052	Nurselvi	70	202511710081	Syahreen Nurmutia
50	202511710053	Achmad Chaerul Muslim	71	202511710082	Gaguk Firasanto
51	202511710054	Dwi Anie Gunastuti			

### Program Pendidikan Profesi Dokter

1	202206010015	Dionisia Deniria Gulo	13	202206010098	Ni Made Ayu Regina Karasugi
2	202206010032	Anna Sakurai Dananjaya	14	202206010105	Austin Julian
3	202206010059	Pamela Arief	15	202206010106	Wandadhastia Nurfitriha Hasanah
4	202206010061	Tiffanie Natasha	16	202206010109	Arnold Ferdy Yanto
5	202206010063	Teresa Jovita Handoko	17	202206010112	Ruth Olivia Widiyanto
6	202206010069	Aprilda Yulifa Thalia Thomas Karupukaro	18	202206010126	Felicity Tanjaya
7	202206010073	Stacia Geraldine Anna Grice Makagiansar	19	202206010133	Shafaa Azzahra
8	202206010078	Veronica Valencia Utomo Mulyono	20	202206010134	Sharla Aliza
9	202206010079	Brigitta Harla	21	202206010137	Anastasia Nadya Prayogo
10	202206010085	Benedicta Ann Clarabelle Thiantoro	22	202206010138	Alvin Sunjaya
11	202206010088	Sherlyn Sean	23	202206010144	Regina Dwitama
12	202206010091	Jennifer Rachel Siyulan	24	202206010148	Vanessa

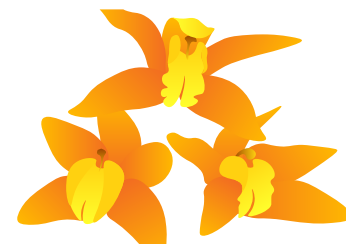
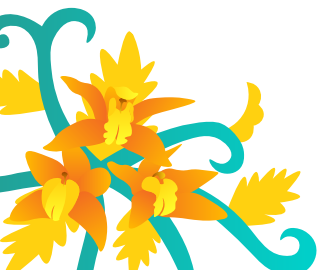



## PASCASARJANA

### Program Pendidikan Profesi Dokter

25	202206010149	Michelle Trisyah	50	202306010031	Zshananda Krsthazshana
26	202206010154	Yovita Rinda Prameswari	51	202306010032	Bethea Manuela Mulyono
27	202206010161	Clarissa Frances Mandita Putri	52	202306010033	Heunice Precious
28	202206010162	Chindia	53	202306010035	Yellica Veronica
29	202206010166	Aurelia Arta Mesia Hasnah	54	202306010037	Eyskens Fungestu Yoedyanto
30	202206010185	Putu Radhya Kirana Karmanita	55	202306010038	Theofanus Mario
31	202306010007	Vinsensius Aditya Candra Purnama	56	202306010039	Yuliana Dewani Putri
32	202306010008	Jessica	57	202306010042	Grace Angelica Kodrata
33	202306010010	Jeannete Abigail Alexandra	58	202306010043	Matthew Mackenzy
34	202306010012	Agata Monica Damayanti	59	202306010044	Christian Alvin Purwanto
35	202306010013	Ni Putu Krishna Pradnya Devi	60	202306010045	Kirana Dwi Rachmani
36	202306010014	Bryan Cahyaputra Windiarto	61	202306010046	Ferdynantoti
37	202306010015	Primarieli Dabrastesi Manggea Allorante	62	202306010048	Johann Arifin
38	202306010017	Olivia Belinda	63	202306010051	Sharren Shera Vionnetta
39	202306010018	Renata Angelia	64	202306010052	Valencia Widia
40	202306010019	Thalia Lavender Young	65	202306010053	Clarissa Lakaoni
41	202306010020	Christian Bryan	66	202306010054	Nadiya Kamila Rahmadanty
42	202306010023	Beatrix Joycelyn	67	202306010056	Angelyn Cua
43	202306010024	Ashley Karin Anjaya	68	202306010057	Gabriella Astrid Ghitapenny
44	202306010025	I Gusti Ayu Nataya Eka Putri	69	202306010060	Charens Tjhin
45	202306010026	Fiorenza Beatrix Basanda	70	202306010062	Dewi Lastri Yuliyana
46	202306010027	Maria Victoria Isabella	71	202306010063	Arnold Rafael Kristian
47	202306010028	Felix Try Raka Kaban	72	202306010065	Hillary Rosa Aninditya
48	202306010029	Hanif Arfandi	73	202306010066	Nadya Josephine Santosa
49	202306010030	Richie Joneri			

### Program Pendidikan Profesi Psikolog

1	202407020001	Rania Adelia Afrizal	9	202407020010	Amalia Hayati
2	202407020002	Anak Agung Ayu Kanya Kirana Dewi	10	202407020011	Aprilia Shidaputri Intan K
3	202407020003	Gracia Christifera Lian	11	202407020012	Putri Arissah Harapan Oppo
4	202407020004	Lyne Soerjani	12	202407020013	Jocelin Vania
5	202407020005	Yuliana Narwastu Chandra	13	202407020014	Hilda Tiara Varianty
6	202407020006	Nadiya Fithri Fathima	14	202407020016	Audrey Kezia Alva Kambuno
7	202407020008	Ni Made Shanti Dewi Barata Putri	15	202407020017	Jessica Elizabeth Tuwaidan
8	202407020009	Kristanti Widiastari	16	202407020020	Giveny Militia Kristy Illene Tinangon

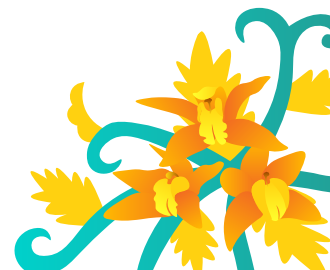



# PASCASARJANA

## Program Pendidikan Profesi Psikolog

- 17 202407020021 Maria Lithania Siwemole
- 18 202407020022 Arini Uliarahma
- 19 202407020024 Shannice Nathania Khodiat
- 20 202407020025 Jose Andre Mahalim
- 21 202407020027 Dhia Dita Salsabila
- 22 202407020028 Janice Priskila Hermawan
- 23 202407020029 Jennifer Monica Muliawan
- 24 202407020031 Hanifa Ghina Nugroho
- 25 202407020032 Stefanie Nadia Aurelia
- 26 202407020033 Winnie
- 27 202407020034 Maria Ivana Putri

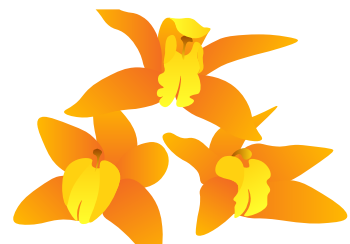
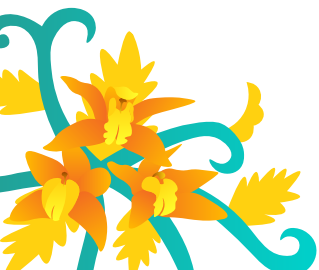



DIKTISAINTEK  
BERDAMPAK



# WISUDA

Sarjana<sup>ke-87</sup> | Pascasarjana<sup>ke-61</sup>  
UNIVERSITAS KATOLIK INDONESIA ATMA JAYA

Wajah dan Data Lulusan  
**Fakultas Bisnis dan Inovasi Sosial**





## **Bangga Atma: Berkarya dan Berdampak Nyata**





# FAKULTAS BISNIS DAN INOVASI SOSIAL

## Program Sarjana:

- Manajemen (Berakreditasi Unggul)
- Akuntansi (Berakreditasi Unggul)
- Ekonomi Pembangunan (Berakreditasi Unggul)
- Administrasi Bisnis (Berakreditasi Unggul)
- Ilmu Komunikasi (Berakreditasi Unggul)
- Pariwisata (Berakreditasi Baik Sekali)  
(Manajemen Hospitality & Pariwisata)





## LULUSAN TERBAIK

### ➤ Program Sarjana - Manajemen



Nama : **Klarissa Gabriela**

NIM : 202201510011

IPK : 3.99

**Skripsi** : *PENGARUH PENERBITAN GREEN BONDS TERHADAP KINERJA EKSTERNAL PERUSAHAAN (ACTUAL RETURN SAHAM) YANG DIMEDIASI OLEH INOVASI HIJAU DENGAN MEMPERTIMBANGKAN KENDALA PEMBIAYAAN*

### ➤ Program Sarjana - Akuntansi



Nama : **Callista Reva**

NIM : 202201020023

IPK : 3.98

**Skripsi** : *PENGARUH GREEN ACCOUNTING, GREEN INNOVATION, DAN ENVIRONMENTAL PERFORMANCE TERHADAP NILAI PERUSAHAAN SEKTOR CONSUMER NON-CYCLICALS YANG TERCATAT DI BEI PERIODE 2022-2024*

### ➤ Program Sarjana - Ekonomi Pembangunan



Nama : **Albert Wardhana**

NIM : 202201030012

IPK : 3.83

**Skripsi** : *ANALISIS DIMENSI PEMBANGUNAN DAN GEOGRAFIS SEBAGAI DETERMINAN ADJUSTED NET SAVINGS*

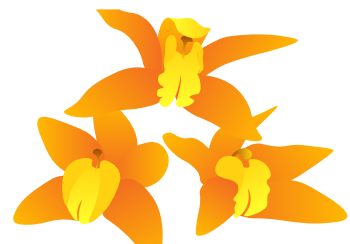



## LULUSAN TERBAIK

### ➤ Program Sarjana - Administrasi Bisnis



Nama : **Angel Kurniawan**

NIM : 202202010012

IPK : 3.98

**Skripsi** : ANALIS ASOSIASI ANTARA GREEN BRAND IMAGE, KESADARAN LINGKUNGAN, DAN HARGA TERHADAP PURCHASE INTENTION KONSUMEN CHATIME INDONESIA: STUDI KUALITATIF PADA PRODU ECO CUP

### ➤ Program Sarjana - Ilmu Komunikasi



Nama : **Nadia Gabriele Davita Suwanto**

NIM : 202202020034

IPK : 3.96

**Skripsi** : PENGARUH STRATEGI KOMUNIKASI KAMPANYE PUBLIC RELATIONS DIGITAL "BE THE STRENGTH IN YOU: BERDAYA LEWAT BERBAGI" TERHADAP CITRA PERUSAHAAN BLP BEAUTY

### ➤ Program Sarjana - Pariwisata



Nama : **Justin Valenza**

NIM : 202102530009

IPK : 3.20

**Skripsi** : PEMASARAN DIGITAL MENGGUNAKAN RACE FRAMEWORK DI RESTORAN X





## PENERIMA PENGHARGAAN PRESTASI AKADEMIK

### ➤ Program Sarjana - Manajemen



Nama : **Klarissa Gabriela**

NIM : 202201510011

IPK : 3.99

**Skripsi** : *PENGARUH PENERBITAN GREEN BONDS TERHADAP KINERJA EKSTERNAL PERUSAHAAN (ACTUAL RETURN SAHAM) YANG DIMEDIASI OLEH INOVASI HIJAU DENGAN MEMPERTIMBANGKAN KENDALA PEMBIAYAAN*

### ➤ Program Sarjana - Akuntansi



Nama : **Callista Reva**

NIM : 202201020023

IPK : 3.98

**Skripsi** : *PENGARUH GREEN ACCOUNTING, GREEN INNOVATION, DAN ENVIRONMENTAL PERFORMANCE TERHADAP NILAI PERUSAHAAN SEKTOR CONSUMER NON-CYCLICALS YANG TERCATAT DI BEI PERIODE 2022-2024*

### ➤ Program Sarjana - Ekonomi Pembangunan



Nama : **Albert Wardhana**

NIM : 202201030012

IPK : 3.83

**Skripsi** : *ANALISIS DIMENSI PEMBANGUNAN DAN GEOGRAFIS SEBAGAI DETERMINAN ADJUSTED NET SAVINGS*

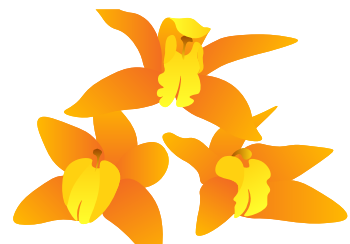



## PENERIMA PENGHARGAAN PRESTASI AKADEMIK

### ➤ Program Sarjana - Administrasi Bisnis



Nama : **Angel Kurniawan**

NIM : 202202010012

IPK : 3.98

**Skripsi** : ANALIS ASOSIASI ANTARA GREEN BRAND IMAGE, KESADARAN LINGKUNGAN, DAN HARGA TERHADAP PURCHASE INTENTION KONSUMEN CHATIME INDONESIA: STUDI KUALITATIF PADA PRODU ECO CUP

### ➤ Program Sarjana - Ilmu Komunikasi



Nama : **Nadia Gabriele Davita Suwanto**

NIM : 202202020034

IPK : 3.96

**Skripsi** : PENGARUH STRATEGI KOMUNIKASI KAMPANYE PUBLIC RELATIONS DIGITAL "BE THE STRENGTH IN YOU: BERDAYA LEWAT BERBAGI" TERHADAP CITRA PERUSAHAAN BLP BEAUTY



1.  **Adella Teresa Johana**  
201901010080  
adellajohanna25@gmail.com  
**Skripsi:** PERAN INFLUENCER MARKETING DALAM MENINGKATKAN PURCHASE INTENTION PADA BRAND VONDUTCH INDONESIA
2.  **Bryien Jonathan**  
202001010002  
bryien3004@gmail.com  
**Skripsi:** PENGARUH BRAND GENERATED CONTENT, USER GENERATED CONTENT, DAN SOCIAL MEDIA ENGAGEMENT TERHADAP PURCHASE INTENTION PADA PENGGUNA TIKTOK DI JABODETABEK
3.  **Dixi Aditya**  
202001010107  
dixiad31@gmail.com  
**Skripsi:** PENGARUH WORK ENJOYMENT DAN WORK-LIFE BALANCE TERHADAP ORGANIZATIONAL CITIZENSHIP BEHAVIOR DENGAN JOB SATISFACTION SEBAGAI MEDIATOR PADA KARYAWAN DI JAKARTA
4.  **Ferdinan Setiawan**  
202101010011  
ferdinansetiawan11@gmail.com  
**Skripsi:** PENGARUH LITERASI KEUANGAN, GAYA HIDUP, DAN KEMUDAHAN AKSES TERHADAP PERILAKU KONSUMTIF YANG DIMEDIASI SELF CONTROL PADA GEN Z PENGGUNA PAYLATER
5.  **Markus Bryan**  
202101010015  
bryanhurint2014@gmail.com  
**Skripsi:** PENGARUH PERCEIVED EASE OF USE, PERCEIVED USEFULNESS DAN FINANCIAL LITERACY TERHADAP PERILAKU KEUANGAN PRIBADI GEN Z DALAM MENGGUNAKAN E-WALLET
6.  **Andre Halim**  
202101010018  
andrehalim03@gmail.com  
**Skripsi:** PENGARUH HARGA, PROMOSI, DAN KUALITAS PRODUK TERHADAP KEPUTUSAN PEMBELIAN YANG DI MEDIASI OLEH MINAT BELI PADA PRODUK KECANTIKAN DI E-COMMERCE BLIBLI
7.  **Ronald Yoarana**  
202101010031  
ronaldyoarana@gmail.com  
**Skripsi:** ANALISIS PENGARUH BRAND IMAGE, PRODUCT QUALITY, PRODUCT PRICE, SOCIAL INFLUENCE, DAN PURCHASE INTENTION TERHADAP PRODUK LAPTOP AXIOO
8.  **Miranda Annabel Toding**  
202101010034  
mirandaannbl@gmail.com  
**Skripsi:** ANALISIS STRATEGI USAHA BAKERY HEPIBENTO DALAM MENINGKATKAN VOLUME PENJUALAN DAN JUMLAH PELANGGAN
9.  **Jhonatan Kurniawan**  
202101010038  
jhonatankurniawan@gmail.com  
**Skripsi:** PENGARUH APPLICANT TRACKING SYSTEM TERHADAP NETRALITAS DALAM REKRUTMEN
10.  **Mikhael Gabi Raffae**  
202101010048  
mikha0311@gmail.com  
**Skripsi:** FAKTOR-FAKTOR YANG MEMPENGARUHI INTENTION TO PLAY DAN INTENTION TO PAY GEN Z DI INDONESIA PADA ACTION ROLE PLAYING GAME (ARPG)
11.  **Rachel Frederica Bue**  
202101010085  
rachelbue123@gmail.com  
**Skripsi:** LAPORAN PENDIRIAN BISNIS BARU USAHA "CLEFERY'S HEALTHY SNACK"
12.  **Gaozhan Maheswara Vieranaputra**  
202101010101  
gaozhan640@gmail.com  
**Skripsi:** PENGARUH PELUANG PENGEMBANGAN KARIR DAN JOB INSECURITY TERHADAP FENOMENA JOB HOPPING PADA KARYAWAN MILENIAL

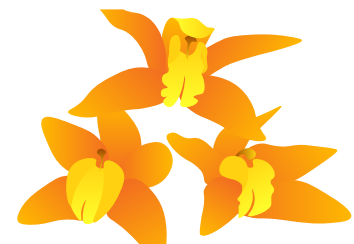

13.   
**Sarah Kezia Dasuha**  
202101510030  
srhkeziablue@gmail.com  
**Skripsi:** PENDIRIAN BISNIS BARU "YUMMY BALLS"

19.   
**Joanna Angelica Kaporoh**  
202201010018  
joannaangelicakapiroh2004@gmail.com  
**Skripsi:** PENGARUH WORK OVERLOAD YANG DIMEDIASI OLEH STRES KERJA TERHADAP TURNOVER INTENTIOND PADA KARYAWAN GENERASI Z BIDANG CREATIVE MARKETING DI JAKARTA

14.   
**Gregorius Bintang Mahendra**  
202101510031  
bintangmahendra94@gmail.com  
**Skripsi:** FAKTOR-FAKTOR YANG MEMPENGARUHI MINAT MELAMAR KERJA MAHASISWA TINGKAT AKHIR DI JABODETABEK

20.   
**Karen Jovani Husin**  
202201010019  
karenhusin@gmail.com  
**Skripsi:** PENGARUH E-SERVICE QUALITY DAN PERCEIVED PRICE TERHADAP REPURCHASE INTENTION DENGAN MEDIASI E-SATISFACTION DAN E-TRUST: STUDI PADA PELANGGAN LAYANAN STREAMING DISNEY+ HOTSTAR

15.   
**Odilia Putri Harani**  
202201010003  
oodiliaputri09@gmail.com  
**Skripsi:** PENGARUH ATTITUDE, SUBJECTIVE NORMS, PERCEIVED BEHAVIORAL CONTROL, DAN ADVANTAGE TERHADAP PURCHASE INTENTION PRODUK GREEN COSMETIC PADA GENERASI Z.

21.   
**Jennica Odelia Patria**  
202201010021  
jenny.patria@gmail.com  
**Skripsi:** ANALISIS PENGARUH PRODUCT DESIGN DAN ENVIRONMENTAL CONCERN TERHADAP PURCHASE INTENTION MELALUI FEAR OF MISSING OUT (FOMO) PADA PRODUK TUMBLER

16.   
**Alvionica Kristella**  
202201010004  
alvionicaaaa@gmail.com  
**Skripsi:** PENGARUH PARASOCIAL RELATIONSHIP TERHADAP PURCHASE INTENTION YANG DI MEDIASI OLEH INFLUENCER CREDIBILITY : STUDI PADA TASYA FARASYA SEBAGAI BEAUTY INFLUENCER KOSMETIK MOTHER OF PEARL

22.   
**Monica Angelina**  
202201010022  
monzx32@gmail.com  
**Skripsi:** PENGARUH INTERACTION DAN SOCIAL PRESENCE TERHADAP PURCHASE INTENTION PRODUK FASHION DI LIVE STREAMING TIKTOK DENGAN TRUST SEBAGAI MEDIASI

17.   
**Eveline Keshia Putri**  
202201010012  
keshiaeveline@gmail.com  
**Skripsi:** PENGARUH WORKLIFE BALANCE TERHADAP TURNOVER INTENTION PADA KARYAWAN FINANCE GENERASI Z DI JAKARTA TIMUR DENGAN JOB SATISFACTION SEBAGAI MEDIASI

23.   
**Jessica Halim**  
202201010028  
jessicahalimdua@gmail.com  
**Skripsi:** PENGARUH ASSET TANGIBILITY DAN CAPITAL STRUCTURE TERHADAP FIRM VALUE DENGAN PROFITABILITAS SEBAGAI VARIABEL MEDIASI PADA SEKTOR RETAILING TAHUN 2020-2024

18.   
**Michelle Angel Tanissa**  
202201010017  
mchellenjl@gmail.com  
**Skripsi:** PENGARUH VIRTUAL TRY ON AUGMENTED REALITY TERHADAP PURCHASE INTENTION PRODUK KECANTIKAN LIPSTICK LOREAL FI E-COMMERCE SHOPEE

24.   
**Carissa Hervina**  
202201010073  
devina\_olivia30@yahoo.com  
**Skripsi:** DAMPAK MERGER DAN AKUISISI TERHADAP KINERJA KEUANGAN PERUSAHAAN





25.   
**Valentina Lauretta Prameswari Simbolon**  
202201010084  
mariavllaurettaa97@gmail.com  
**Skripsi:** PENGARUH GREEN MARKETING, GREEN BRAND IMAGE, GREEN PERCEIVED VALUE, DAN CORPORATE SOCIAL RESPONSIBILITY TERHADAP GREEN PURCHASE INTENTION BRAND UNIQLO

26.   
**Rasyadinda Izdhihar Wibowo**  
202201010088  
dindawibowo04@gmail.com  
**Skripsi:** PENGARUH SOCIAL MEDIA MARKETING ACTIVITIES INSTAGRAM TERHADAP BRAND LOVE PRODUK AVOSKIN DENGAN BRAND IMAGE DAN PERCEIVED VALUE SEBAGAI MEDIASI.

27.   
**Alden Setiawan**  
202201510006  
aldnstwn@gmail.com  
**Skripsi:** ANALISIS PERAN BITCOIN SEBAGAI SAFE HAVEN DALAM INVESTASI IHSG SELAMA PERANG RUSIA-UKRAINA

28.   
**Klarissa Gabriela**  
202201510011  
katarinaclaire2004@gmail.com  
**Skripsi:** PENGARUH PENERBITAN GREEN BONDS TERHADAP KINERJA EKSTERNAL PERUSAHAAN (ACTUAL RETURN SAHAM) YANG DIMEDIASI OLEH INOVASI HIJAU DENGAN MEMPERTIMBANGKAN KENDALA PEMBIAYAAN

29.   
**Astrid Suwanda**  
202201510022  
astridsuwanda@gmail.com  
**Skripsi:** ANALISIS PENGARUH ENVIRONMENTAL, SOCIAL, DAN GOVERNANCE (ESG) TERHADAP KETAHANAN FINANSIAL PERUSAHAAN SEKTOR ENERGI, DENGAN MEMPERTIMBANGKAN EFISIENSI OPERASIONAL SEBAGAI VARIABEL MEDIASI

30.   
**Gabriella Chelsea Prita Rosari**  
202201510029  
chelseaprita@gmail.com  
**Skripsi:** PENGARUH EXPERTISE, ATTRACTIVENESS, DAN CONGRUENCE TERHADAP PURCHASE INTENTION PRODUK SKINTIFIC YANG DIMEDIASI OLEH CREDIBILITY: STUDI PADA SELEBRITI PRIA

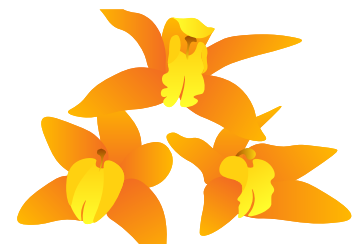

1. 

**Blasius Soca Narendra**  
201901020103  
*blasius.soca@gmail.com*  
**Skripsi:** ANALISIS FAKTOR-FAKTOR FRAUD TRIANGLE DALAM FRAUDULENT FINANCIAL STATEMENT PADA PERUSAHAAN SEKTOR PROPERTIES & REAL ESTATE YANG TERDAFTAR DI BURSA EFEK INDONESIA PERIODE TAHUN 2021-2023
2. 

**Yusuf Anggana Yudha**  
201901020138  
*ganggayudha2@gmail.com*  
**Skripsi:** PENGARUH KUALITAS AUDIT, PROFITABILITAS DAN UKURAN KOMITE AUDIT TERHADAP AUDIT LAG AADA PERUSAHAAN MANUFAKTUR YANG TERDAFTAR DI BURSA EFEK INDONESIA PERIODE 2022-2024
3. 

**Raden Arya Wiguna Bratasoeganda**  
201901020179  
*radenarya\_w@yahoo.com*  
**Skripsi:** PENGARUH UKURAN PERUSAHAAN, LEVERAGE, KUALITAS AUDIT DAN KOMPLEKSITAS STRUKTUR ORGANISASI TERHADAP AUDIT DELAY PADA PERUSAHAAN SEKTOR TRANSPORTASI DAN LOGISTIK TERDAFTAR DI BURSA EFEK INDONESIA TAHUN 2021, 2022 DAN 2023
4. 

**Stanislaus Villensy Abraham**  
201901520031  
*stanleyvillensy@gmail.com*  
**Skripsi:** ANALISIS LAPORAN ARUS KAS SEBAGAI PENENTU NILAI PERUSAHAAN PADA SEKTOR CONSUMER GOOD YANG TERDAFTAR DI BURSA EFEK INDONESIA TAHUN 2022-2024
5. 

**Andreas Junsen**  
201901520046  
*junsen79@gmail.com*  
**Skripsi:** PENGARUH STRUKTUR MODAL TERHADAP NILAI PERUSAHAAN DENGAN PROFITABILITAS SEBAGAI VARIABEL MODERASI
6. 

**Christiana**  
202001020003  
*christiana.me0512@gmail.com*  
**Skripsi:** ANALISIS DAN PERANCANGAN SISTEM PENJUALAN DI TOKO SAMUDRA
7. 

**Dwi Anggraeni**  
202001020121  
*raenidwi73@gmail.com*  
**Skripsi:** ANALISIS PENGARUH STRUKTUR KEPEMILIKAN SAHAM TERHADAP NILAI PERUSAHAAN SEKTOR MANUFAKTUR YANG TERDAFTAR PADA BURSA EFEK INDONESIA PERIODE 2020-2022
8. 

**Lisa Priliana Hutabarat**  
202001020144  
*lisapriliana17@gmail.com*  
**Skripsi:** PENGARUH INTELLECTUAL CAPITAL, KEPEMILIKAN MANAJERIAL DAN UKURAN PERUSAHAAN TERHADAP KINERJA KEUANGAN PADA PERUSAHAAN PERBANKAN YANG TERDAFTAR DI BURSA EFEK INDONESIA PERIODE 2022-2024
9. 











**Mathilda Amadea Keo**  
202101020008  
*mathildadea@gmail.com*  
**Skripsi:** PENGARUH ESG TERHADAP AGRESIVITAS PAJAK DENGAN PROFITABILITAS SEBAGAI VARIABEL MODERASI PADA PERUSAHAAN YANG TERDAFTAR DI BEI PERIODE 2021-2024
10. 

**Natasha Arzalea Kailola**  
202101020040  
*natashaarzalea@gmail.com*  
**Skripsi:** PENGARUH PROFITABILITAS, LEVERAGE, DAN LIKUIDITAS TERHADAP PENGHINDARAN PAJAK PADA PERUSAHAAN SEKTOR INFRASTRUKTUR YANG TERDAFTAR DI BURSA EFEK INDONESIA TAHUN 2021-2024
11. 







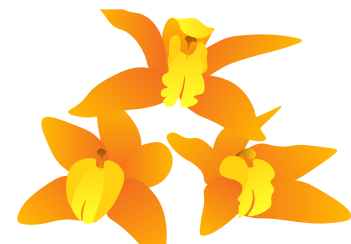

**Nico Danuaptana**  
202101020060  
*nicod243@gmail.com*  
**Skripsi:** ANALISIS PENGARUH PENGUNGKAPAN SUSTAINABILITY REPORTING TERHADAP NILAI PERUSAHAAN DENGAN MODERASI PROFITABILITAS PADA PERUSAHAAN YANG TERDAFTAR DI INDEKS ESG QUALITY 45 IDX KEHATI TAHUN 2021-2024
12. 

**Krisna Mulyadi Wijaya Kusuma**  
202101020066  
*lcr1sn4@gmail.com*  
**Skripsi:** ANALISIS PENGARUH UKURAN PERUSAHAAN, KEBIJAKAN UTANG, DAN KEPEMILIKAN INSTITUSIONAL TERHADAP NILAI PERUSAHAAN DENGAN PROFITABILITAS SEBAGAI VARIABEL MODERASI















- |     |   |   |     |  |   |
|-----|---|---|-----|--|---|
| 13. |    | <p><b>Arema Ariel Fajar Senantiasia</b><br/>202101020070<br/>aremaariel08@gmail.com<br/><b>Skripsi:</b> ANALISIS PENGARUH CAPITAL ADEQUACY RATIO, CAPITAL STRENGTH, DAN NON-PERFORMING LOANS TERHADAP PROFITABILITAS PADA BANK NON-SYARIAH TERDAFTAR DI BEI PERIODE 2020-2024</p> | 19. |    | <p><b>Johanna Jono Sia</b><br/>202201020008<br/>johannasia1010@gmail.com<br/><b>Skripsi:</b> PENGARUH PELAPORAN TERINTEGRASI TERHADAP BIAYA EKUITAS DENGAN PERAN MODERASI TATA KELOLA PERUSAHAAN YANG BAIK</p>  |
| 14. |    | <p><b>Gabriel Alexander Nathanael S</b><br/>202201020001<br/>gabrielsoffc@gmail.com<br/><b>Skripsi:</b> PENGARUH SALES GROWTH, INVENTORY TURNOVER, DAN CASH CONVERSION CYCLE TERHADAP FINANCIAL DISTRESS DENGAN KUALITAS AUDIT SEBAGAI VARIABEL MODERASI</p>                      | 20. |    | <p><b>Felicia Calista Christy Atmadja</b><br/>202201020009<br/>feliciacca88@gmail.com<br/><b>Skripsi:</b> ANALISIS PENGARUH PEMAHAMAN PAJAK, SOSIALISASI DJP, DAN SANKSI PAJAK TERHADAP TINGKAT KEPATUHAN PAJAK UMKM PENJUAL DI SHOPEE</p>                        |
| 15. |    | <p><b>Marc Emmanuelle Oey</b><br/>202201020002<br/>marc.e.oey@gmail.com<br/><b>Skripsi:</b> PENGARUH UKURAN PERUSAHAAN, LEVERAGE, PROFITABILITAS, DAN ROTASI AUDITOR TERHADAP MANAJEMEN LABA PERUSAHAAN BASIC MATERIALS TERDAFTAR BURSA EFEK INDONESIA 2022-2024</p>              | 21. |    | <p><b>Jessie Feliciano Sunto</b><br/>202201020010<br/>jessie.feliciano@gmail.com<br/><b>Skripsi:</b> PENGARUH PROFITABILITAS TERHADAP NILAI PERUSAHAAN DAN PERAN PENGUNGKAPAN ESG PADA PERUSAHAAN ENERGI DI BEI 2022-2024</p>                                     |
| 16. |   | <p><b>Edward Kontarya</b><br/>202201020004<br/>edward.kontarya250804@gmail.com<br/><b>Skripsi:</b> PENGARUH ROTASI AUDITOR, AUDIT TENURE, DAN UKURAN PERUSAHAAN TERHADAP BIAYA AUDIT PERUSAHAAN MANUFATUR DI BURSA EFEK INDONESIA PERIODE 2022-2024</p>                           | 22. |   | <p><b>Alicia Zoey Budiono</b><br/>202201020011<br/>aliciazoeybudiono@gmail.com<br/><b>Skripsi:</b> PENGARUH ENTERPRISE RISK MANAGEMENT DAN ENVIRONMENTAL PERFORMANCE TERHADAP NILAI PERUSAHAAN DENGAN FIRM SIZE SEBAGAI VARIABEL PENGENDALI</p>                   |
| 17. |  | <p><b>Tjhin Laura</b><br/>202201020005<br/>tjhinnlaura@gmail.com<br/><b>Skripsi:</b> ANALISIS PENGARUH ARUS KAS OPERASIONAL, RISK BASED CAPITAL, DAN RASIO BEBAN KLAIM TERHADAP KEMUNGKINAN TERJADINYA FINANCIAL DISTRESS</p>   | 23. |  | <p><b>Patricia Simona Nuetta Mbaling</b><br/>202201020013<br/>patriciambaling09@gmail.com<br/><b>Skripsi:</b> ANALISIS PENGARUH FRAUD TRIANGLE TERHADAP FRAUDULENT FINANCIAL STATEMENT PADA PERUSAHAAN SEKTOR MANUFATUR YANG TERDAFTAR DI BEI TAHUN 2022-2024</p> |
| 18. |  | <p><b>Ruben Kurniawan Widodo</b><br/>202201020006<br/>rubenkurniawan1307@gmail.com<br/><b>Skripsi:</b> ANALISIS PENGARUH KEBIJAKAN EFISIENSI PAJAK DAN LIKUIDITAS TERHADAP PROFITABILITAS PERUSAHAAN OTOMOTIF DI BURSA EFEK INDONESIA TAHUN 2020-2024</p>                         | 24. |  | <p><b>Jessica Chrisly Ritungan</b><br/>202201020014<br/>jessicachrisly@gmail.com<br/><b>Skripsi:</b> PENGARUH ASET TIDAK BERWUJUD TERHADAP NILAI DAN KINERJA PERUSAHAAN</p>   |



- |     |   |  |     |  |  |
|-----|---|--|-----|--|--|
| 25. |    | <b>Laurentia Anna Maria</b><br>202201020017<br>laurentiaannamaria@gmail.com<br><b>Skripsi:</b> ANALISIS PENGARUH LIKUIDITAS, CAPITAL ADEQUACY, GOOD CORPORATE GOVERNANCE, DAN KEPEMILIKAN MANAJERIAL TERHADAP PERTUMBUHAN LABA                                 | 31. |    | <b>Andri Setiawan</b><br>202201020028<br>andrisn670@gmail.com<br><b>Skripsi:</b> ANALISIS PENGARUH UKURAN PERUSAHAAN, BOPO, DAN CAR TERHADAP NILAI PERUSAHAAN DENGAN PROFITABILITAS SEBAGAI VARIABEL MEDIASI PADA SEKTOR PERBANKAN YANG TERDAFTAR DI BEI TAHUN 2022-2024 |
| 26. |    | <b>Catherine Valentina Chandra</b><br>202201020018<br>catherinevc8@gmail.com<br><b>Skripsi:</b> PENGARUH CAPITAL EXPENDITURE, CASH HOLDING, DAN CSR DISCLOSURE TERHADAP NILAI PERUSAHAAN PADA SEKTOR ENERGI DI BEI PERIODE 2021-2024                           | 32. |    | <b>Adelia Alexandra Tirta</b><br>202201020031<br>adelia.a.tirta@gmail.com<br><b>Skripsi:</b> ANALISIS PENGARUH PENGUNGKAPAN CORPORATE SOCIAL RESPONSIBILITY TERHADAP LIKUIDITAS SAHAM DENGAN EARNINGS MANAGEMENT SEBAGAI VARIABEL PEMODERASI PAA SEKTOR KEUANGAN         |
| 27. |    | <b>Marsya</b><br>202201020019<br>marsya0221@gmail.com<br><b>Skripsi:</b> ANALISIS PENGARUH PROFITABILITAS TERHADAP NILAI PERUSAHAAN: STUDI EMPIRIS PERAN LEVERAGE PADA INDUSTRI MAKANAN DAN MINUMAN DI BEI (2022-2024)   | 33. |    | <b>Maurin Evelin</b><br>202201020032<br>maurin.evelin2004@gmail.com<br><b>Skripsi:</b> PENGARUH FRAUD HEXAGON TERHADAP FRAUDULENT FINANCIAL STATEMENT PADA PERUSAHAAN SEKTOR KESEHATAN YANG TERDAFTAR DI BURSA EFEK INDONESIA TAHUN 2022-2024                            |
| 28. |   | <b>Felicia Angellica Suhardi</b><br>202201020020<br>feliciaangellica8@gmail.com<br><b>Skripsi:</b> KESIAPAN GENERASI Z DALAM MEMENUHI KEWAJIBAN PERPAJAKAN: TINJAUAN DARI SISI DIGITAL CONTENT USAGE, TAX KNOWLEDGE, DAN TAX AWARENESS TERHADAP TAX COMPLIANCE | 34. |   | <b>Marvel Nathan</b><br>202201020044<br>marvelnathan24@gmail.com<br><b>Skripsi:</b> PENGARUH GOOD CORPORATE GOVERNANCE DAN UKURAN PERUSAHAAN TERHADAP INTEGRITAS LAPORAN KEUANGAN PADA PERUSAHAAN MANUFAKTUR YANG TERDAFTAR DI BURSA EFEK INDONESIA                      |
| 29. |  | <b>Callista Reva</b><br>202201020023<br>callistareva@gmail.com<br><b>Skripsi:</b> PENGARUH GREEN ACCOUNTING, GREEN INNOVATION, DAN ENVIRONMENTAL PERFORMANCE TERHADAP NILAI PERUSAHAAN SEKTOR CONSUMER NON-CYCLICALS YANG TERCATAT DI BEI PERIODE 2022-2024    | 35. |  | <b>Melania Rima Damastuti</b><br>202201020046<br>rimamelania374@gmail.com<br><b>Skripsi:</b> PENGARUH GOOD CORPORATE GOVERNANCE TERHADAP KINERJA KEUANGAN MELALUI EFISIENSI INVESTASI PADA PERUSAHAAN SEKTOR INDUSTRI YANG TERDAFTAR DI BEI TAHUN 2022-2024              |
| 30. |  | <b>Raymond Siahaja</b><br>202201020025<br>rsiahaja@gmail.com<br><b>Skripsi:</b> ANALISIS PENGARUH PROFITABILITAS, LEVERAGE, DAN INTENSITAS ASET TETAP TERHADAP PENGHINDARAN PAJAK  | 36. |  | <b>Kevin Carlos Nathaniel</b><br>202201020047<br>kevincn1502@gmail.com<br><b>Skripsi:</b> PENGARUH OPINI AUDIT, AUDIT FEE, UKURAN PERUSAHAAN, DAN FINANCIAL DISTRESS TERHADAP AUDITOR SWITCHING PADA PERUSAHAAN SEKTOR PROPERTY DAN REAL ESTATE                          |





- |     |   |   |     |  |   |
|-----|---|---|-----|--|---|
| 37. |    | <p><b>Theresia Helena Irene</b><br/>202201020056<br/>helenairene2004@gmail.com<br/><b>Skripsi:</b> PENGARUH PENERAPAN TARIF EFEKTIF RATA-RATA (TER), DIGITALISASI SISTEM PERPAJAKAN, DAN TAX MORALE TERHADAP KEPATUHAN WAJIB PAJAK ORANG PRIBADI DI JAKARTA PUSAT</p>               | 43. |    | <p><b>Noviana Surjati</b><br/>202201020089<br/>novianasurjati@gmail.com<br/><b>Skripsi:</b> PENGARUH PROFITABILITAS, LEVERAGE, UKURAN PERUSAHAAN, DAN KEBERAGAMAN DEWAN TERHADAP KUALITAS PENGUNGKAPAN SUSTAINABILITY REPORT PADA PERUSAHAAN SEKTOR BASIC MATERIAL DAN ENERGY YANG TERDAFTAR DI BEI TAHUN 2022-2024</p> |
| 38. |    | <p><b>Katherine Olivia Josephine</b><br/>202201020060<br/>katherineimbiri@gmail.com<br/><b>Skripsi:</b> PENGGUNAAN LARGE LANGUAGE MODEL DALAM Pengerjaan Tugas Akuntansi: Faktor Pendorong dan Dilema Etis di Kalangan Mahasiswa Akuntansi</p>                                      | 44. |    | <p><b>Agatha Evelyn</b><br/>202201020090<br/>agathasotya@gmail.com<br/><b>Skripsi:</b> PENGARUH DANA PIHAK KETIGA DAN SUSTAINABILITY REPORTING TERHADAP PENYALURAN KREDIT BANK</p>  |
| 39. |    | <p><b>Devina Aulia Bangun</b><br/>202201020062<br/>auliadvna@gmail.com<br/><b>Skripsi:</b> ANALISIS PENGARUH KOMISARIS INDEPENDEN, KEPEMILIKAN MAYORITAS, KUALITAS AUDIT DAN LEVERAGE TERHADAP FINANCIAL DISTRESS</p>   | 45. |    | <p><b>Angelica Florencia Johan</b><br/>202201020091<br/>angelicaflorencia7@gmail.com<br/><b>Skripsi:</b> PENGARUH PELATIHAN KARYAWAN TERHADAP KINERJA KEUANGAN PADA PERUSAHAAN PERBANKAN YANG TERDAFTAR DI BEI : MODERASI KOMISARIS INDEPENDEN TAHUN 2020-2024</p>  |
| 40. |   | <p><b>Rosalia Dominique Davina Blata</b><br/>202201020077<br/>davinab428@gmail.com<br/><b>Skripsi:</b> ANALISIS EFEKTIVITAS PERAN ACCOUNT REPRESENTATIVE DALAM PROSES PENERAPAN SP2DK UNTUK MENINGKATKAN PENERIMAAN PAJAK DI KPP PRATAMA JAKARTA SETIABUDI SATU TAHUN 2022-2024</p> | 46. |   | <p><b>Nyoman Rafael Theda Orvala</b><br/>202201020092<br/>rafael.theda@gmail.com<br/><b>Skripsi:</b> PENGARUH KINERJA KEUANGAN DAN KEPUTUSAN INVESTASI TERHADAP NILAI PERUSAHAAN DENGAN STRUKTUR MODAL SEBAGAI VARIABEL MODERASI</p>  |
| 41. |  | <p><b>Kezia Angeline Chrisvan</b><br/>202201020083<br/>keziaa2004@gmail.com<br/><b>Skripsi:</b> ANALISIS PENGARUH GREEN BANKING DISCLOSURE, PROFITABILITAS, LOAN TO DEPOSIT RATIO, DAN UKURAN PERUSAHAAN TERHADAP NILAI PERUSAHAAN PADA SEKTOR PERBANKAN</p>                        | 47. |  | <p><b>Putu Sukrayanti</b><br/>202201020093<br/>putusukrayanti@gmail.com<br/><b>Skripsi:</b> PENGARUH RETURN ON EQUITY, CASH FLOW COVERAGE RATIO, DAN BI RATE TERHADAP RETURN SAHAM</p>  |
| 42. |  | <p><b>Affan Bagus Wiyarta</b><br/>202201020088<br/>affanbagus13@gmail.com<br/><b>Skripsi:</b> PENGARUH KOMISARIS INDEPENDEN TERHADAP KINERJA KEUANGAN DENGAN LEVERAGE SEBAGAI VARIABEL MODERASI PADA PERUSAHAAN TEXTILE YANG TERDAFTAR DI BURSA EFEK INDONESIA TAHUN 2020-2024</p>  | 48. |  | <p><b>Edbert Bryan Endharma</b><br/>202201020094<br/>edbertbryan.2000@gmail.com<br/><b>Skripsi:</b> ANALISIS PENGARUH ENTERPRISE RISK MANAGEMENT, INTELLECTUAL CAPITAL, DAN CORPORATE SOCIAL RESPONSIBILITY TERHADAP NILAI PERUSAHAAN MANUFAKTUR SUBSEKTOR MAKANAN DAN MINUMAN</p>                                      |

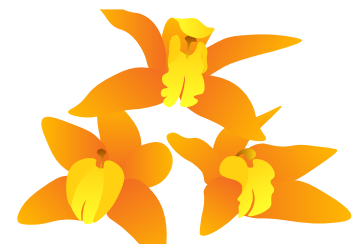

49.  **Raymundus Andhika Adi Wicaksono**  
202201020095  
andhikaadi82@gmail.com  
**Skripsi:** PERAN CREDIT RISK DALAM HUBUNGAN ANTARA GREEN FINANCING DAN LOAN TO DEPOSIT RATIO TERHADAP PROFITABILITAS BANK UMUM TBK DI INDONESIA

55.  **Lidya Oktaviani**  
202201020104  
lidyaoctaviani063@gmail.com  
**Skripsi:** PENGARUH ESG TERHADAP NILAI PERUSAHAAN DENGAN KINERJA KEUANGAN SEBAGAI VARIABEL MODERASI PADA PERUSAHAAN YANG TERDAFTAR DI BURSA EFEK INDONESIA

50.  **Romi Helvin Berkat Zega**  
202201020096  
romihelvezeg@gmail.com  
**Skripsi:** PENGARUH KEPEMILIKAN KELUARGA TERHADAP KINERJA KEUANGAN PERUSAHAAN MANUFAKTUR YANG TERDAFTAR DI BEI DENGAN VARIABEL MODERASI KETIDAKPASTIAN LINGKUNGAN PERIODE 2020-2024

56.  **Valencia Anggie Harjono Hartodidjojo**  
202201020105  
valenciaanggie11@gmail.com  
**Skripsi:** PENGARUH ENVIRONMENTAL, SOCIAL, GOVERNANCE (ESG) DISCLOSURE TERHADAP PROFITABILITAS PERUSAHAAN SEKTOR PERBANKAN YANG TERDAFTAR DI BEI DENGAN WORKING CAPITAL SEBAGAI MODERASI

51.  **Eirene Grace Angeline Gultom**  
202201020098  
irenegraace2004@gmail.com  
**Skripsi:** ANALISIS PENGARUH INTELLECTUAL CAPITAL, UKURAN PERUSAHAAN, DAN STRUKTUR ASET TERHADAP KEBIJAKAN UTANG PADA PERUSAHAAN ENERGI YANG TERDAFTAR DI BURSA EFEK INDONESIA PADA TAHUN 2022-2024

57.  **Shieny Metta Felycia**  
202201020106  
shieny.metta@gmail.com  
**Skripsi:** PENGARUH DIVERSIFIKASI PENDAPATAN, DANA MURAH, DAN KOMITE AUDIT TERHADAP PROFITABILITAS BANK UMUM YANG LISTING DI BEI

52.  **Irene Josephine Tedjasukmana**  
202201020100  
irenejosephinne@gmail.com  
**Skripsi:** PENGARUH LOAN GROWTH DAN UKURAN BANK TERHADAP KINERJA KEUANGAN DENGAN NON-PERFORMING LOAN SEBAGAI VARIABEL MODERASI PADA BANK SWASTA NASIONAL

58.  **Stephanie Octavia Wikamta**  
202201020107  
oktaviastephanie14@gmail.com  
**Skripsi:** PENGARUH DIGITALIZATION INTENSITY, FEE-BASED INCOME, DAN EFISIENSI OPERASIONAL TERHADAP PROFITABILITAS BANK KONVENSIONAL YANG TERDAFTAR DI BURSA EFEK INDONESIA TAHUN 2020-2024













53.  **Sheva Elliana Beatricia**  
202201020102  
sheellicia@gmail.com  
**Skripsi:** PENGARUH INFLASI, BI RATE, DAN NILAI TUKAR USD/IDR TERHADAP RETURN SAHAM SEKTOR KEUANGAN DI INDONESIA TAHUN 2017-2024

59.  **Vanessa Brigitte Xue**  
202201020108  
vanbxx@gmail.com  
**Skripsi:** ANALISIS PENERIMAAN DAN PENGGUNAAN BERKELANJUTAN TERHADAP TEKNOLOGI BLU BCA PADA PEKERJA BIDANG AKUNTANSI DAN KEUANGAN WILAYAH DKI JAKARTA

54.  **Jonathan Valentino Waruwu**  
202201020103  
jonathanv.waruwu23@gmail.com  
**Skripsi:** ANALISIS SISTEM INFORMASI AKUNTANSI DALAM PELAPORAN KEUANGAN UMKM BAKMI BANGKA BUDE

60.  **Vanessa S Angelina**  
202201020110  
vanessasangelina123@gmail.com  
**Skripsi:** PENGARUH RISIKO KREDIT, RISIKO LIKUIDITAS, DAN EFISIENSI OPERASIONAL TERHADAP KINERJA KEUANGAN





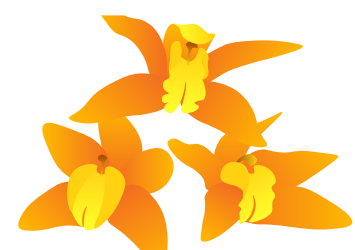



- |     |   |  |     |  |  |
|-----|---|--|-----|--|--|
| 61. |    | <p><b>Vanessa Tiffany Santoso</b><br/>202201020111<br/>vanessatiff13@gmail.com<br/><b>Skripsi:</b> PENGARUH ESG DISCLOSURE, INVESTMENT OPPORTUNITY SET, DAN PROFITABILITAS TERHADAP NILAI PERUSAHAAN PADA PERUSAHAAN MAKANAN DAN MINUMAN DI BEI</p>  | 67. |    | <p><b>Melinda Vincentia</b><br/>202201020117<br/>meliindaav@gmail.com<br/><b>Skripsi:</b> PENGARUH INEFISIENSI OPERASIONAL, DIVERSIFIKASI PENDAPATAN DAN UKURAN PERUSAHAAN TERHADAP PROFITABILITAS BANK</p>  |
| 62. |    | <p><b>Vania Angela Wibowo Sulaeman</b><br/>202201020112<br/>vaniaangela16@gmail.com<br/><b>Skripsi:</b> PENGARUH LIKUIDITAS, PROFITABILITAS, DAN CSR EXPENDITURE, TERHADAP HARGA SAHAM PADA SUB SEKTOR MAKANAN DAN MINUMAN YANG TERDAFTAR DI BEI</p>   | 68. |    | <p><b>Vito Melvern</b><br/>202201020113<br/>vitomel16@gmail.com<br/><b>Skripsi:</b> PENGARUH KONSENTRASI KEPEMILIKAN TERHADAP KINERJA KEUANGAN : MODERASI TINGKAT KOMPETISI PERUSAHAAN PERBANKAN YANG TERDAFTAR PADA BURSA EFEK INDONESIA TAHUN 2021-2024</p>                        |
| 63. |    | <p><b>Venska Puspita</b><br/>202201020113<br/>penskapspt08@gmail.com<br/><b>Skripsi:</b> ANALISIS PENGARUH CASA, FEE-BASED INCOME, DAN BOPO TERHADAP NILAI PERUSAHAAN DENGAN PROFITABILITAS SEBAGAI VARIABEL MEDIASI: STUDI EMPIRIS PADA PERUSAHAAN PERBANKAN KONVENSIONAL YANG TERDAFTAR DI BEI TAHUN 2022-2024</p> | 69. |    | <p><b>Willyanto Lukman</b><br/>202201020119<br/>willylukman9@gmail.com<br/><b>Skripsi:</b> PENGARUH PENGGUNAAN MOBILE BANKING, NON PERFORMING LOAN, DAN UKURAN BANK TERHADAP PROFITABILITAS PERBANKAN SWASTA YANG TERDAFTAR DI BEI</p>   |
| 64. |   | <p><b>Veronica Aileen Kurniasih Sulaba</b><br/>202201020114<br/>veronicaailenn3@gmail.com<br/><b>Skripsi:</b> PENGARUH ESG DISCLOSURE, CAPITAL ADEQUACY RATIO, DAN NON-PERFORMING LOAN TERHADAP KINERJA KEUANGAN PADA PERBANKAN KBMI III DAN IV</p>  | 70. |   | <p><b>Zefanya Ashari Tanudharma</b><br/>202201020123<br/>zefanyatanudhrm@gmail.com<br/><b>Skripsi:</b> PENGARUH RISIKO KREDIT DAN DANA PIHAK KETIGA TERHADAP PROFITABILITAS BANK KBMI III DAN IV DENGAN DIGITAL BANKING SEBAGAI VARIABEL MODERASI</p>                                |
| 65. |  | <p><b>Marietta Kristina</b><br/>202201020115<br/>marietakristina06@gmail.com<br/><b>Skripsi:</b> CSR EXPENDITURE DAN NILAI PERUSAHAAN: PERAN PROFITABILITAS DAN UKURAN PERUSAHAAN SEBAGAI VARIABEL MODERASI PADA BANK DI BEI</p>   | 71. |  | <p><b>Stevanny Amelia Chandra</b><br/>202201020124<br/>stevannychandra0105@gmail.com<br/><b>Skripsi:</b> ANALISIS PENGARUH STRUKTUR MODAL TERHADAP KINERJA KEUANGAN DENGAN CAPITAL ADEQUACY RATIO SEBAGAI VARIABEL MODERASI PADA PERBANKAN KONVENSIONAL DI BEI PERIODE 2020-2024</p> |
| 66. |  | <p><b>Viola Novianti</b><br/>202201020116<br/>violanovianti79@gmail.com<br/><b>Skripsi:</b> ANALISIS PENGARUH PENGUNGKAPAN SUSTAINABILITY DAN STRUKTUR KEUANGAN TERHADAP NILAI PERUSAHAAN DENGAN PROFITABILITAS SEBAGAI VARIABEL MODERASI</p>  | 72. |  | <p><b>Nathasya Gabrielle</b><br/>202201020125<br/>nathgabrielle30@gmail.com<br/><b>Skripsi:</b> PENGARUH KINERJA KEBERLANJUTAN LINGKUNGAN, SOSIAL, TATA KELOLA, DAN NON PERFORMING LOAN TERHADAP PROFITABILITAS BANK SWASTA DI INDONESIA PERIODE 2021-2024</p>                       |



73.  **Stevina Maria Angel**  
202201020126  
stevinamariangel@gmail.com  
**Skripsi:** PENGARUH CASH HOLDING, LEVERAGE, DAN FIRM SIZE TERHADAP INCOME SMOOTHING PERUSAHAAN CONSUMER CYCLICALS YANG TERDAFTAR DI BURSA EFEK INDONESIA PERIODE 2021-2024
74.  **Naura Renanda**  
202201020127  
naura2107@gmail.com  
**Skripsi:** PENGARUH DANA PIHAK KETIGA, TECHNOLOGY SERVICE QUALITY, DAN BRANCHLESS BANKING TERHADAP PENDAPATAN OPERASIONAL PADA BANK UMUM KONVENSIONAL YANG TERDAFTAR DI BURSA EFEK INDONESIA PERIODE 2020-2024
75.  **Sylvia Dian Amanda**  
202201020128  
sylvidianamanda@gmail.com  
**Skripsi:** ANALISIS PENGARUH KINERJA BANK DAN KREDIT HJAU TERHADAP DANA PIHAK KETIGA BANK UMUM KONVENSIONAL YANG TERDAFTAR DI BEI PERIODE 2021-2024
76.  **Taniesha Liumardi**  
202201020129  
taniesha2004.lau@gmail.com  
**Skripsi:** PENGARUH CURRENT ACCOUNT SAVINGS ACCOUNT DAN FEE-BASED INCOME TERHADAP NILAI PERUSAHAAN PERBANKAN DENGAN PROFITABILITAS SEBAGAI MEDIASI
77.  **Thalita Debra Trisusan**  
202201020130  
titutdebra@gmail.com  
**Skripsi:** PENGARUH KEBIJAKAN DIVIDEN, KEPUTUSAN INVESTASI, DAN PENGUNGKAPAN CSR TERHADAP NILAI PERUSAHAAN BANK UMUM KONVENSIONAL TAHUN 2021-2024
78.  **Ni Luh Winda Meilani**  
202201020131  
windameilani1234@gmail.com  
**Skripsi:** PENGARUH RASIO KEUANGAN TERHADAP PROFITABILITAS "GOOD CORPORATE GOVERNANCE" SEBAGAI MODERASI PADA PERBANKAN SWASTA YANG TERDAFTAR DI BEI 2020-2024
79.  **Ni Putu Anike Kusuma Dewi**  
202201020132  
dewi.anike17@gmail.com  
**Skripsi:** PERAN INOVASI TEKNOLOGI KEUANGAN DALAM MEMEDIASI PENGARUH INTELLECTUAL CAPITAL TERHADAP PERTUMBUHAN BERKELANJUTAN (STUDI KASUS PERUSAHAAN SEKTOR PERBANKAN PERIODE 2019-2023)
80.  **Joan Ervina**  
202201520003  
ervinajoan@gmail.com  
**Skripsi:** ANALISIS PENGARUH FRAUD HEXAGON TERHADAP DUGAAN FRAUDULENT FINANCIAL REPORTING DENGAN MODERASI: KOMITE AUDIT
81.  **Calista Amadea Jayaseputra**  
202201520006  
calistaamadea45@gmail.com  
**Skripsi:** PENGARUH FINANCIAL DISTRESS DAN KUALITAS AUDIT TERHADAP KECURANGAN LAPORAN KEUANGAN DENGAN GOOD CORPORATE GOVERNANCE SEBAGAI VARIABEL MODERASI
82.  **Francois Nathanael Salim**  
202201520009  
francoisnathanael.s@gmail.com  
**Skripsi:** ANALISIS PERBANDINGAN KINERJA KEUANGAN DAN HARGA PASAR BERDASARKAN LAPORAN KEUANGAN TAHUNAN PT INDO TAMBANGRAYA MEGAH TBK (ITMG) DAN PT BUKIT ASAM TBK (PTBA) PERIODE 2021-2024
83.  **Hieronimus Edward Budiman**  
202201520010  
edwardbudiman23@gmail.com  
**Skripsi:** ANALISIS PENGARUH AKRUAL, ARUS KAS OPERASI, TINGKAT HUTANG, DAN KUALITAS AUDIT TERHADAP PERSISTENSI LABA PADA PERUSAHAAN ENERGI YANG TERCATAT DI BURSA EFEK INDONESIA PADA TAHUN 2022-2023
84.  **Kezia Callista**  
202201520011  
keziacallista.kc@gmail.com  
**Skripsi:** PENGARUH AUDIT COMMITTEE EXPERTISE, CORPORATE CORRUPTION RISK, DAN AUDIT QUALITY TERHADAP TAX AVOIDANCE



85. **Justin Agustinus Salim**  
202201520013  
*justinagustinus2004@gmail.com*  
**Skripsi:** ANALISIS PENGARUH FRAUD HEXAGON TERHADAP DUGAAN FRAUDULENT FINANCIAL REPORTING DENGAN AUDIT QUALITY SEBAGAI MODERASI PADA SEKTOR HEALTHCARE
86. **Ambrosius Norbert Manuel**  
202201520014  
*ambros3nm@gmail.com*  
**Skripsi:** PENGARUH LIKUIDITAS DAN LEVERAGE TERHADAP ROA DAN LEVERAGE, LIKUIDITAS TERHADAP ABNORMAL RETURN PADA PERUSAHAAN MANUFAKTUR SEKTOR INDUSTRI DASAR DAN KIMIA, ANEKA INDUSTRI, DAN BARANG KONSUMSI PERIODE 2022-2024
87. **Indri Yani Djulita**  
202201520023  
*indrijulita@gmail.com*  
**Skripsi:** PENGARUH GOOD CORPORATE GOVERNANCE DAN ESG DISCLOSURE TERHADAP NILAI PERUSAHAAN PADA PERUSAHAAN SEKTOR ENERGI DI BEI TAHUN 2022-2024
88. **Andreas Ruben Thema**  
202201520024  
*rubenthema123@gmail.com*  
**Skripsi:** ANALISIS PENGARUH FRAUD HEXAGON DAN SUSTAINABILITY REPORT TERHADAP FRAUDULENT FINANCIAL REPORTING PADA PERUSAHAAN SEKTOR HEALTHCARE PERIODE 2020-2024
89. **Arista Afri Mudirianti**  
202201520030  
*aristaafrimudirianti@gmail.com*  
**Skripsi:** ANALISIS SISTEM PENGENDALIAN INTERNAL DAN PRAKTIK PEMBERIAN KREDIT BERDASARKAN PRINSIP 5C PADA KOPERASI SIMPAN PINJAM MAWAR MERAH DESA SATAR LENDA TAHUN 2023-2024
90. **Kelda Nerissa Widyawati**  
202201520033  
*keldanerissa17@gmail.com*  
**Skripsi:** ANALISIS PENGARUH KOMISARIS INDEPENDEN DAN UKURAN KANTOR AKUNTAN PUBLIK TERHADAP KUALITAS LABA DENGAN PENGUNGKAPAN WHISTLEBLOWING SEBAGAI VARIABEL MODERASI
91. **Elisabeth Clara Dibena**  
202201520040  
*elsclara.d@gmail.com*  
**Skripsi:** FAKTOR-FAKTOR YANG MEMPENGARUHI SUSTAINABILITY REPORT ASSURANCE PADA PERUSAHAAN SEKTOR ENERGI YANG TERDAFTAR DI BURSA EFEK INDONESIA TAHUN 2021-2024



1. 

**Joshua Timothy Adriawan**  
202101030008  
josh.adriawan@gmail.com  
**Skripsi:** ANALISIS PENGARUH KUALITAS TATA KELOLA PEMERINTAHAN TERHADAP PERTUMBUHAN EKONOMI INDONESIA DAN NEGARA-NEGARA BRICS PERIODE 2002-2023
2. 

**Audrey Clara Jonathan**  
202201030005  
dreycla03@gmail.com  
**Skripsi:** PENGARUH EKONOMI DIGITAL, PERDAGANGAN INTERNASIONAL, MANUFAKTUR, DAN INFRASTRUKTUR TERHADAP PERTUMBUHAN EKONOMI
3. 

**Yosefa Indi Ananda Syukur**  
202201030009  
jsphaasykr23@gmail.com  
**Skripsi:** ANALISIS FAKTOR INTERNAL DAN EKSTERNAL TERHADAP PROFITABILITAS PADA BANK KBMI III DAN IV PERIODE 2015-2024
4. 

**Stefanie Kallista Anjanette**  
202201030011  
stefaniekallistaa@gmail.com  
**Skripsi:** ANALISIS PENGARUH FAKTOR INTERNAL BANK DAN MAKROEKONOMI TERHADAP STABILITAS BANK UMUM KONVENSIONAL DI INDONESIA PERIODE 2015-2024
5. 

**Albert Wardhana**  
202201030012  
patrickalbert.wardhana@gmail.com  
**Skripsi:** ANALISIS DIMENSI PEMBANGUNAN DAN GEOGRAFIS SEBAGAI DETERMINAN ADJUSTED NET SAVINGS
6. 

**Kristoforus Mario Khusanto**  
202201030013  
mariokhusanto28@gmail.com  
**Skripsi:** ANALISIS PENGARUH DIMENSI SOSIAL EKONOMI TERHADAP PERTUMBUHAN EKONOMI NEGARA-NEGARA ANGGOTA G20
7. 

**Sevine Felysia**  
202201030016  
sevine2000@gmail.com  
**Skripsi:** DETERMINAN GREENHOUSE GAS EMISSION: PERAN FAKTOR EKONOMI DAN INSTITUSI
8. 

**Aloysius Darrel Prya Atmaja**  
202201030022  
sayadarrel@gmail.com  
**Skripsi:** DETERMINAN DARI PLANETARY PRESSURES-ADJUSTED HUMAN DEVELOPMENT INDEX (PHDI)
9. 



**Jessy Lie**  
202201030024  
valeriaaa.je@gmail.com/jessy.lie1104@gmail.com  
**Skripsi:** ANALISIS PENGARUH DIMENSI EKONOMI, SOSIAL, DAN GEOGRAFI TERHADAP ADJUSTED EMISSION GROWTH RATE FOR CO2 PENGGUNAAN STEPWISE REGRESSION DAN RECURSIVE ESTIMATION
10. 

**Dodrigo Larenaung**  
202201030028  
larenaungd@gmail.com  
**Skripsi:** ANALISIS PENGARUH KEBIJAKAN MAKROPRUDENSIAL DAN MONETER TERHADAP NON-PERFORMING LOAN (NPL) STUDI KASUS BANK KBMI 4 DI INDONESIA
11. 

**Hafiza Rahmaniar Izatunnisa**  
202201030029  
hafizarahmaniar@gmail.com  
**Skripsi:** PENGARUH FAKTOR MAKROEKONOMI DAN GEOPOLITIK TERHADAP KINERJA PASAR SAHAM: STUDI KASUS ASEAN-5, 2005-2025
12. 

**Ayalla Nadiva**  
202201030031  
ayallanadivaaa@gmail.com  
**Skripsi:** PENGARUH FAKTOR GLOBAL TERHADAP VOLATILITAS NILAI TUKAR PADA 5 NEGARA ASEAN TAHUN 2000-2025



- |    |   |  |     |  |   |
|----|---|--|-----|--|---|
| 1. |    | <p><b>Rivaldi Octavianus</b><br/>201902010015<br/>mrrivaldir888@gmail.com<br/><b>Skripsi:</b> ANALISIS PENGARUH PENGGUNAAN CELEBRITY ENDORSER DAN PRICE PERCEPTION TERHADAP PURCHASE DECISION PRODUK SEPATU SEPAKBOLA MEREK NIKE</p>                               | 7.  |    | <p><b>Anthea Alexandra</b><br/>202102010003<br/>anthealexandalontaan@gmail.com<br/><b>Skripsi:</b> RENCANA BISNIS DAKARA</p>  |
| 2. |    | <p><b>Kevin William Apanov Saragih</b><br/>201902510021<br/>kevinwilliam1803@gmail.com<br/><b>Skripsi:</b> ANALISIS PENGARUH KUALITAS MODAL MANUSIA TERHADAP KUALITAS PELAYANAN EVENT ORGANIZER WARJAW PROJECT DARI SUDUT PANDANG PELANGGAN DI PROVINSI BANTEN</p> | 8.  |    | <p><b>Regina Olivia Tanara</b><br/>202102010021<br/>tan.regina1243@gmail.com<br/><b>Skripsi:</b> RENCANA BISNIS KIREI MATCHA HONTEN</p>   |
| 3. |    | <p><b>Rivaldo Adiel Huwae</b><br/>202002010035<br/>adielhuwae02@gmail.com<br/><b>Skripsi:</b> RENCANA BISNIS ANIX</p>  | 9.  |    | <p><b>Justin Julfiandi Putra Wijaya</b><br/>202102010049<br/>jastinwijaya35@gmail.com<br/><b>Skripsi:</b> DAMPAK KESEHATAN MENTAL TERHADAP PRODUKTIVITAS KERJA KARYAWAN DI COSTUM JEANS JAKARTA</p>   |
| 4. |   | <p><b>Emmanuel Keziah Lumban Gaol</b><br/>202002010045<br/>ekeizah02002@gmail.com<br/><b>Skripsi:</b> ANALISIS BUDAYA NASIONAL DI ORGANISASI PERUSAHAAN KOREA DI INDONESIA MELALUI PRESEPSI KARYAWAN LOKAL (STUDI PADA LX INTERNASIONAL INDONESIA)</p>             | 10. |   | <p><b>Kevin Lealta</b><br/>202102510013<br/>eva.kevin.lealta@gmail.com<br/><b>Skripsi:</b> ANALISIS KEUNGGULAN KOMPETITIF PERUSAHAAN GAME ASAL CHINA "HOYOVERSE" DALAM INDUSTRI GAME GLOBAL DENGAN FOKUS PASAR INDONESIA</p>  |
| 5. |  | <p><b>Januarius Eldit Prawira</b><br/>202002010057<br/>jeldit44@gmail.com<br/><b>Skripsi:</b> RENCANA BISNIS CELANA CUSTOM ELPAS</p>   | 11. |  | <p><b>Angel Kurniawan</b><br/>202202010012<br/>angelkurniawan50@gmail.com<br/><b>Skripsi:</b> ANALIS ASOSIASI ANTARA GREEN BRAND IMAGE, KESADARAN LINGKUNGAN, DAN HARGA TERHADAP PURCHASE INTENTION KONSUMEN CHATIME INDONESIA: STUDI KUALITATIF PADA PRODU ECO CUP</p> |
| 6. |  | <p><b>Nelson Kwosly Owen</b><br/>202102010001<br/>nelsonkwoslyowen@gmail.com<br/><b>Skripsi:</b> DARI INDONESIA KE DUNIA: ANALISIS STRATEGI MARKETING MIX (4P) KOPIKO DALAM MEMPERTAHKAN AKTIVITAS PEMASARAN INTERNASIONAL</p>                                     | 12. |  | <p><b>Faith Trisa Hope</b><br/>202202010020<br/>faithhope571@gmail.com<br/><b>Skripsi:</b> ANALISIS STRATEGI INTERNASIONALISASI USAHA MIKRO, KECIL, DAN MENENGAH (UMKM) RAYA CRAFT BERDASARKAN MODEL UPPSALA</p>  |



13.  **Ignatius Justin Xavelino Sinaga**  
202202010022  
ignjustin0401@gmail.com  
**Skripsi:** ANALISIS STRATEGI DEKARBONASI DAN IMPLIKASINYA TERHADAP ENVIRONMRNTAL, SOCIAL, GOVERNANCE (ESG) DAN CORPORATE SOCIAL RESPONSIBILITY (CSR) ASIA PULP AND PAPER (APP) GROUP
14.  **Crussita**  
202202010023  
crsstaaa@gmail.com  
**Skripsi:** IMPLEMENTASI STANDAR LAYANAN GLOBAL DAN PENYESUAIAN BUDAYA LOKAL DI STARBUCKS: STUDI KASUS DI GERAJ TRANS STUDIO MALL CIBUBUR
15.  **Nur Aprilia**  
202202010029  
nur.apriliaa5@gmail.com  
**Skripsi:** STRATEGI LEARNING AND DEVELOPMENT DALAM MENINGKATKAN KOMPETENSI DI SMOOCH BEAUTY BAR
16.  **Angela Vega**  
202202510001  
angelavegaa12@gmail.com  
**Skripsi:** RENCANA BISNIS VEGAN CRUNCH BAR CEREAL
17.  **Affetto Kreszens Zebua**  
202202510002  
affettokreszens27@gmail.com  
**Skripsi:** RENCANA BISNIS CAFFIORE
18.  **Vinsensius Ardian Dharmajati**  
202202510003  
dharmajatiardian@gmail.com  
**Skripsi:** RENCANA BISNIS NATURE FRAME
19.  **Steven Antonio**  
202202510006  
stevenantoniohon345@gmail.com  
**Skripsi:** RENCANA BISNIS: WALIK'S CRUNCH CHILI OIL
20.  **Talia Margaretta Octarina Simanjuntak**  
202202510012  
margarethathalia04@gmail.com  
**Skripsi:** RENCANA BISNIS: PUDDICHOCO



- |    |   |   |     |  |  |
|----|---|---|-----|--|--|
| 1. |    | <p><b>Stella Nora Christy S</b><br/>201902020062<br/>stellanchristy@gmail.com<br/><b>Skripsi:</b> PENGARUH BRAND AMBASSADOR NCT 127 TERHADAP BRAND IMAGE BNI TAPCASH PADA @NCTZENBASE DI X (TWITER)</p>   | 7.  |    | <p><b>Andreas Prima Kristiyanto</b><br/>202002020038<br/>andreasprim10@gmail.com<br/><b>Skripsi:</b> ANALISIS PENGARUH KOMUNIKASI PEMASARAN TERPADU TERHADAP MINAT INVESTASI REKSA DANA BAGI GENERASI Z (STUDI KASUS DI PNM INVESTMENT MANAGEMENT)</p> |
| 2. |    | <p><b>Hikmatiar Syahputra</b><br/>201902020125<br/>tiar2508@gmail.com<br/><b>Skripsi:</b> STRATEGI KOMUNIKASI PEMASARAN DIGITAL KOMUNITAS FROM HOBBY TO SOMETHING DALAM MEMBENTUK DAYA TARIK EVENT STICKRMART</p>   | 8.  |    | <p><b>Glaudius Rio De Nero Ngera Lera</b><br/>202002020039<br/>riodejainer31@gmail.com<br/><b>Skripsi:</b> ANALISIS PENGGUNAAN INSTAGRAM DALAM STRATEGI KOMUNIKASI PEMASARAN UNTUK MENINGKATKAN BRAND AWARENESS PADA EVOLENE</p>                       |
| 3. |    | <p><b>Jihan Az Zahra</b><br/>201902020128<br/>jihianazzahra@gmail.com<br/><b>Skripsi:</b> ANALISIS MARKETING PUBLIC RELATIONS "VIERA OLEH-OLEH PEKANBARU" DALAM MEMBANGUN CITRA PERUSAHAAN</p>  | 9.  |    | <p><b>Dionisius Jonathan Pratama</b><br/>202002020047<br/>dionjpratama@gmail.com<br/><b>Skripsi:</b> ANALISIS IMPLEMENTASI STRATEGI KOMUNIKASI PEMASARAN DIGITAL SMP KATOLIK SANTO MARKUS I DALAM MENINGKATKAN MINAT CALON SISWA BARU</p>              |
| 4. |   | <p><b>Jacob Martua Septuwan</b><br/>201902520015<br/>jakobpanjaitan98@gmail.com<br/><b>Skripsi:</b> ANALISIS FILM "PENGEPUK DI BUKIT DURI" DALAM MEMBENTUK PERILAKU AGRESIF AUDIENS GENERASI Z</p>  | 10. |   | <p><b>Jliva Zuriel Johanes De Fretes</b><br/>202002020068<br/>jalivax25@gmail.com<br/><b>Skripsi:</b> ANALISIS RESEPSI KHALAYAK PENGGEMAR BOLA TERHADAP STRATEGI PERMAINAN RONALDO DAN MESSI PADA PERTANDINGAN PSG VS RIYADH ALL STAR XI</p>           |
| 5. |  | <p><b>Theresia Cindy Primanesya</b><br/>202002020010<br/>primanesya16@gmail.com<br/><b>Skripsi:</b> ANALISIS PERSPEKTIF PENONTON TERHADAP SIARAN VIRTUAL YOUTUBER SELEN TATSUKI DALAM KOMUNITAS KELOMPOK KERJA BUDAYA JEPANG DI UNIVERSITAS KATOLIK ATMA JAYA INDONESIA</p> | 11. |  | <p><b>Yohana Maria Firstanina Vimars</b><br/>202102020006<br/>vimarsfirstanina48@gmail.com<br/><b>Skripsi:</b> SUSTAINABILITY SEBAGAI IDENTITAS KORPORASI (ANALISIS KONTEN INSTAGRAM @PERTAMINA.NRE)</p>   |
| 6. |  | <p><b>Abrar Nabhan Wafi</b><br/>202002020027<br/>wafiabrar@gmail.com<br/><b>Skripsi:</b> ANALISIS KOMUNIKASI PEMASARAN EVENT OLARAHAGA IBL MUSIM 2024 MELALUI AKUN MEDIA SOSIAL INSTAGRAM @IBLINDONESIA UNTUK MEMBINA HUBUNGAN DENGAN FANBASE</p>                           | 12. |  | <p><b>Elizabeth Dwi Novianti</b><br/>202102020012<br/>elizabethdwin17@gmail.com<br/><b>Skripsi:</b> PENGARUH CITRA MEREK KOPI JAGO SEBAGAI KOPI KELILING TERHADAP MINAT BELI KONSUMEN</p>  |

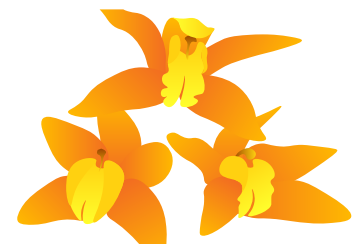

13.  **Givano Ramadhan**  
202102020015  
givano30111@gmail.com  
**Skripsi:** ANALISIS RESEPSI FILM HOME SWEET HOME TENTANG REPRESENTASI GENERASI "SANDWICH"

19.  **Nadya Putri Alissia Novianto**  
202102020033  
nadyaicha9@gmail.com  
**Skripsi:** PENGARUH DIGITAL SPONSORSHIP CAMPAIGN 'PUMA' PADA FORMULA ONE TERHADAP BRAND AWARENESS PUMA DI KALANGAN PENGGEMAR FORMULA ONE DI UNIKA ATMA JAYA

14.  **Crusita Roslyna Woi**  
202102020017  
crusita2811@gmail.com  
**Skripsi:** ANALISIS STRATEGI KOMUNIKASI PEMASARAN DALAM MENGHADAPI PERSAINGAN DI INDUSTRI KEDAI KOPI DI JAKARTA (STUDI PADA STARBUCKS PLAZA SENTRAL)

20.  **Sofia Kaylee Lakeishia**  
202102020034  
sofia.kaylee27@gmail.com  
**Skripsi:** MANAJEMEN KRISIS DALAM HUBUNGAN MASYARAKAT: ANALISIS RESPON FALCON PICTURES TERHADAP KONTROVERSI REMAKE BUSINESS PROPOSAL

15.  **Juan Christopher Alfiego Putra**  
202102020018  
alfiego12@gmail.com  
**Skripsi:** STRATEGI PERSONAL BRANDING DI MEDIA SOSIAL INSTAGRAM: STUDI KASUS AKUN @MOHANHAZIAN UNTUK BRAND THANKSINSOMNIA

21.  **Elisabeth Barbara Chelsya Hoban**  
202102020036  
chelseahoban160@gmail.com  
**Skripsi:** PENGARUH ELECTRONIC WORD OF MOUTH (EWOM) TERHADAP BRAND TRUST APLIKASI PINJAMAN ONLINE ADAKAMI DI KALANGAN PEKERJA DKI JAKARTA

16.  **Ophellya Shane Felomina Hendriks**  
202102020021  
ophellyashane@gmail.com  
**Skripsi:** ANALISIS SOCIAL MOVEMENT PADA TAGAR #KABURAJADULU DI MEDIA SOSIAL TIK TOK SEBAGAI RESPON GENERASI Z TERHADAP KETIDAKPASTIAN LAPANGAN KERJA

22.  **Putri Kamilia**  
202102020038  
utikamilia@gmail.com  
**Skripsi:** ANALISIS PRESEPSI KHALAYAK BERDASARKAN KONTEN DI INSTAGRAM @PERTAMINA.NRE PADA PERIODE JULI-OKTOBER 2024









17.  **Rafly Putra Ariza Basri**  
202102020027  
raflyariza5@gmail.com  
**Skripsi:** ANALISIS FRAMING PEMBERITAAN ISU PALSU JOKO WIDODO PADA MEDIA BERITA DARING KOMPAS.COM DALAM MEMBENTUK RESEPSI AUDIENS

23.  **Muhammad Zamir Ambia Natsir**  
202102020041  
ambiazamir244@gmail.com  
**Skripsi:** KOMUNIKASI DALAM PENGGUNAAN BAHASA "SLANG" PADA BUDAYA BERBAHASA MAHASISWA GENERASI Z DI JAKARTA MELALUI MEDIA SOSIAL INSTAGRAM

18.  **Ananda Raymora**  
202102020032  
anandaray23@gmail.com/  
anandaperwata23@gmail.com  
**Skripsi:** PERSEPSI AUDIENS TENTANG FENOMENA KEJAHATAN MELALUI KONTEN SEGMENT #NERROR TRUE CRIMES (KEJAHATAN NYATA) DI KANAL YOUTUBE NESSIE JUDGE

24.  **Javier Rainhard Tiwow**  
202102020045  
juanjr712@gmail.com  
**Skripsi:** ANALISIS KOLABORASI VIRTUAL YOUTUBER SEBAGAI STRATEGI MARKETING PUBLIC RELATIONS DALAM MENGELOLA RELASI DENGAN PENGGEMAR ANIME





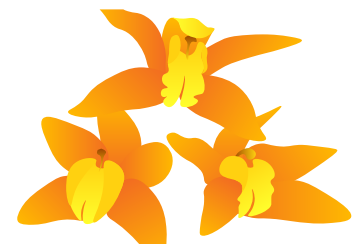



- |     |   |   |     |  |   |
|-----|---|---|-----|--|---|
| 25. |    | <p><b>Darlene Audrey Dudung</b><br/>202102020053<br/>darleneaudrey1@gmail.com<br/><b>Skripsi:</b> ANALISIS FRAMING PEMBERITAAN TENTANG KEBIJAKAN MAKAN BERGIZI GRATIS (MBG) OLEH CNN INDONESIA DAN TEMPO.CO</p>                                   | 31. |    | <p><b>Janice Abigail Angkouw</b><br/>202202020005<br/>janiceabg0117@gmail.com<br/><b>Skripsi:</b> ANALISIS ELECTRONIC WORD OF MOUTH (E-WOM) DALAM MEMBANGUN MINAT BELI TIKET FILM (STUDI KASUS FILM SORE: ISTRI DARI MASA DEPAN)</p>                  |
| 26. |    | <p><b>Giovanni Milky Riung</b><br/>202102020071<br/>riunggio@gmail.com<br/><b>Skripsi:</b> ANALISIS PENGARUH KEBIJAKAN PEMBATASAN UMUR PADA CITRA KOMISI PENYIARAN INDONESIA</p>  | 32. |    | <p><b>Jessica Setiawan</b><br/>202202020006<br/>ceciljess04@gmail.com<br/><b>Skripsi:</b> ANALISIS STRATEGI CONTENT MARKETING PT BANK DIGITAL BCA PADA AKUN INSTAGRAM @BLUBYBCADIGITAL DALAM MENINGKATKAN BRAND AWARENESS DAN CUSTOMER ENGAGEMENT</p> |
| 27. |    | <p><b>Silvia Oktaviani</b><br/>202102020080<br/>silvioktvn12@gmail.com<br/><b>Skripsi:</b> PENGARUH KAMPANYE MEDIA SOSIAL INSTAGRAM TERHADAP PEMBENTUKAN OPINI PUBLIK PADA PEMILIHAN UMUM KEPALA DAERAH KHUSUS JAKARTA 2024</p>                   | 33. |    | <p><b>Alvin Wirjadinata</b><br/>202202020007<br/>alvinwirjadinata@gmail.com<br/><b>Skripsi:</b> HUBUNGAN KECANDUAN DIGITAL APLIKASI TIKTOK TERHADAP GAYA HIDUP INSTAN REMAJA GEN Z</p>  |
| 28. |   | <p><b>Salsabiyah Jastidiah Tashdiqa Harahap</b><br/>202102020081<br/>jashtidia30@gmail.com<br/><b>Skripsi:</b> STRATEGI MANAJEMEN ISU PT MANDIRI SEKURITAS DALAM MENCEGAH KRISIS KOMUNIKASI DAN MENJAGA REPUTASI PERUSAHAAN</p>                   | 34. |   | <p><b>Patricia Aurelia Sumali</b><br/>202202020009<br/>patriciaaurelia2015@gmail.com<br/><b>Skripsi:</b> PENGARUH PROGRAM CORPORATE SOCIAL RESPONSIBILITY (CSR) BANK MEGA TERHADAP STAKEHOLDER TRUST.</p>   |
| 29. |  | <p><b>Anastacia Clarisa</b><br/>202102020108<br/>anastaciaclarisa@gmail.com<br/><b>Skripsi:</b> ANALISIS SEMIOTIKA REPRESENTASI BUDAYA TIONGHOA DAN POLA KOMUNIKASI KELUARGA PADA FILM "HOW TO MAKE MILLIONS BEFORE GRANDMA DIES"</p>             | 35. |  | <p><b>Olivia Clara Turnia</b><br/>202202020012<br/>oliviact31@gmail.com<br/><b>Skripsi:</b> PENGARUH KUALITAS LAYANAN PENGUMUMAN INFORMASI TERHADAP KEPUASAN PELANGGAN KRL COMMUTER LINE RUTE JABODETABEK</p>   |
| 30. |  | <p><b>Maria Francisca Kartadinata</b><br/>202102520005<br/>mariafranciscakartadinata@gmail.com<br/><b>Skripsi:</b> PERSEPSI KONSUMEN TERHADAP STRATEGI KOMUNIKASI KRISIS BERDASARKAN SCCT DALAM MENGATASI DUGAAN OVERCLAIM PRODUK HOTTO PUTRO</p> | 36. |  | <p><b>Clara Hilda Rotua Saragi</b><br/>202202020029<br/>clarahrsaragi@gmail.com<br/><b>Skripsi:</b> PENGARUH FENOMENA SOSIAL FILM JUMBO TERHADAP CITRA RUMAH PRODUKSI VISINEMA</p>  |



37.  **Nadia Gabriele Davita Suwanto**  
202202020034  
bellagabriele05@gmail.com  
**Skripsi:** PENGARUH STRATEGI KOMUNIKASI KAMPANYE PUBLIC RELATIONS DIGITAL "BE THE STRENGTH IN YOU: BERDAYA LEWAT BERBAGI" TERHADAP CITRA PERUSAHAAN BLP BEAUTY
38.  **Amanda Ranjita Pramana Djaya**  
202202020037  
amandaranjita25@gmail.com  
**Skripsi:** ANALISIS IMPLEMENTASI EXPERIENTIAL MARKETING MUSEUM MACAN DALAM MENDORONG REPURCHASE INTENTION DITINJAU DARI PERSPEKTIF PENGUNJUNG
39.  **Anastasia Widia Marchella**  
202202020039  
anastasiachella@gmail.com  
**Skripsi:** ANALISIS VIRAL MARKETING KONTEN @DOSENSKINCARE DALAM MEMBENTUK BRAND IMAGE WHITE INC
40.  **Aditia Yuda Rianto**  
202202020047  
nicholasaditia@gmail.com  
**Skripsi:** PENGARUH EXPERIENTIAL MARKETING DALAM KAMPANYE SPOTIFY WRAPPED TERHADAP KEPUASAN PELANGGAN
41.  **Salsabila Putri Krishna Wardani**  
202202020049  
slsbilla12@gmail.com  
**Skripsi:** ANALISIS AKOMODASI KOMUNIKASI DALAM MENYELESAIKAN KONFLIK (STUDI KASUS ANALISIS SEMIOTIKA ROLAND BARTHES PADA NOVEL WHERE THE MOUNTAIN MEETS THE MOON)
42.  **Nathania Triarista**  
202202020052  
nathania041967@gmail.com  
**Skripsi:** ANALISIS PERSEPSI PENONTON TERHADAP CYBERBULLYING DALAM FILM PENYALIN CAHAYA
43.  **Artha Ezrani Situmorang**  
202202020059  
arthaezranisitumorang05@gmail.com  
**Skripsi:** PENGARUH SOCIAL MEDIA MARKETING INSTAGRAM BTN JAKARTA INTERNATIONAL MARATHON 2025 TERHADAP KEPUTUSAN PEMBELIAN TIKET EVENT
44.  **Hizkhia Petrinda Salurapa**  
202202020061  
hizkhiakesi@gmail.com  
**Skripsi:** PENGARUH GAYA KOMUNIKASI KEPIMPINAN LINTAS BUDAYA TERHADAP LOYALITAS KARYAWAN VORTEX MARITIME OFFSHORE
45.  **Nabila Gwen Aalia**  
202202020063  
nabila.gwen.aalia@gmail.com  
**Skripsi:** ANALISIS STRATEGI PUBLIC RELATIONS PT PAXEL ALGORITA UNGGUL MELALUI AKUN INSTAGRAM @PAXELMARKET DALAM MENINGKATKAN CITRA LAYANAN PAXELMARKET
46.  **Regina Christy Marwaty**  
202202020066  
rechristy24@gmail.com  
**Skripsi:** PENGARUH ELECTRONIC WORD OF MOUTH (E-WOM) "BOOKTOK @AYLIANN\_" TERHADAP KEPUTUSAN PEMBELIAN BUKU "3726 MDPL" DI KALANGAN GEN Z
47.  **Deandra Ramadhany Irawandy Lubis**  
202202020071  
deandralubis2@gmail.com  
**Skripsi:** PENGARUH SHOPEE LIVE SKINTIFIC TERHADAP PERILAKU ONLINE IMPULSE BUYING DI KALANGAN MAHASISWA GENERASI Z
48.  **Ayasha Putri Deandari**  
202202020074  
ayashayasha23@gmail.com  
**Skripsi:** PENGARUH LOYALTY PROGRAM "SOCO POINTS" TERHADAP BRAND LOYALTY KONSUMEN SOCIOLLA



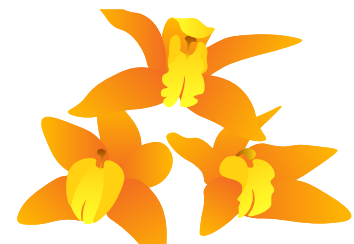

49. **Yosephine Ginting Suka**  
202202020078  
yossieginting00@gmail.com  
**Skripsi:** ANALISIS EFEKTIFITAS STRATEGI NEUROMARKETING DALAM BENTUK AUDIO BRANDING-PRODUCER TAG "METRO BOOMIN WANT SOME MORE" UNTUK MEMBANGUN BRAND AWARENESS ALBUM "HEROES & VILLAINS"
50. **Benedictus Maria Haryo Bimo Nugroho**  
202202020090  
bmharyobimo@gmail.com  
**Skripsi:** DINAMIKA KOMUNIKASI EKSTERNAL PT. PERTAMINA PATRA NIAGA PASCA ISU BBM OPLOSAN 2025
51. **Felix Aaron Wiratama Pamungkas**  
202202520003  
felixaaaronwp@gmail.com  
**Skripsi:** PENGARUH STORE LAYOUT TERHADAP PURCHASE INTENTION KOSUMEN IKEA ALAM SUTERA
52. **Gabriella Maria Tyas Kurnia**  
202202520010  
brigittabella22@gmail.com  
**Skripsi:** PENGARUH EMOTIONAL MARKETING PADA PLAYLIST "MADE FOR YOU" TERHADAP BRAND LOYALTY SPORTIFY DI KALANGAN GENERASI Z
53. **Carmenita Kristianto Gunawan**  
202202520018  
gunawancarmenita@gmail.com  
**Skripsi:** PENGARUH GREEN MARKETING TERHADAP PURCHASE INTENTION BRAND SARE STUDIO
54. **Kezia Sabathany Lengkong**  
202202520021  
keziasabathany@gmail.com  
**Skripsi:** STRATEGI KOMUNIKASI MEDIA SOSIAL INSTAGRAM ALZHEIMER'S INDONESIA DALAM MEMBANGUN AWARENESS GENERASI Z MENGENAI DEMENSIA ALZHEIMER







Program Sarjana **Pariwisata**

1. 

**Prasetyo Dwi Darmawan**  
201902530019  
*prasetyo.pdd@gmail.com*  
**Skripsi:** TAHAPAN PERENCANAAN EVENT MEET MAGIC
2. 

**Albert Simeon**  
202002530004  
*albertsimeon.ng@gmail.com*  
**Skripsi:** ANALISIS IMPLEMENTASI STRATEGI KERJASAMA ANTARA FRONT OFFICE DAN OTA
3. 

**Daniel Emerson Hukom**  
202002530010  
*danielemersonhukom@gmail.com*  
**Skripsi:** ANALISIS HOSPITABLE SERVICE MINDSET PADA PERAN CONCIERGE DI HOTEL LE MERIDIEN BALI JIMBARAN
4. 

**Justin Valenza**  
202102530009  
*justinvalenza19@gmail.com*  
**Skripsi:** PEMASARAN DIGITAL MENGGUNAKAN RACE FRAMEWORK DI RESTORAN X





DIKTISAINTEK  
BERDAMPAK



# WISUDA

Sarjana<sup>ke-87</sup> | Pascasarjana<sup>ke-61</sup>  
UNIVERSITAS KATOLIK INDONESIA ATMA JAYA

Wajah dan Data Lulusan  
**Fakultas Pendidikan dan Bahasa**





## **Bangga Atma: Berkarya dan Berdampak Nyata**





# FAKULTAS PENDIDIKAN DAN BAHASA

## Program Sarjana:

- Pendidikan Bahasa Inggris (Berakreditasi Baik Sekali)
- Bimbingan dan Konseling (Berakreditasi Baik Sekali)
- Pendidikan Guru Sekolah Dasar (Berakreditasi Unggul)





## LULUSAN TERBAIK

### ➤ Program Sarjana – Pendidikan Bahasa Inggris



Nama : **Theodora Xenia Sunjoto**  
NIM : 202203010003  
IPK : 3.96  
**Skripsi** : *SIKAP SISWA SD TERHADAP MODEL PEMBELAJARAN KONSTRUKTIF DALAM PEMBELAJARAN BAHASA INGGRIS SEBAGAI BAHASA KEDUA BERDASARKAN MODEL SIKAP ABC*

### ➤ Program Sarjana – Bimbingan dan Konseling



Nama : **Ahmad Qois Musyaffa**  
NIM : 202203040029  
IPK : 3.94  
**Skripsi** : *HUBUNGAN ANTARA DETERMINASI DIRI DAN CAREER DECISION MAKING SELF-EFFICACY PADA SISWA KELAS XII SMA NEGERI 6 JAKARTA*

### ➤ Program Sarjana – Pendidikan Guru Sekolah Dasar



Nama : **Christopher Lay**  
NIM : 202203050026  
IPK : 3.96  
**Skripsi** : *IMPLEMENTASI PEMBELAJARAN SENI RUPA DI SD STRADA VAN LITH I KELAS 3*





## PENERIMA PENGHARGAAN PRESTASI AKADEMIK

### ➤ Program Sarjana – Pendidikan Bahasa Inggris



Nama : **Theodora Xenia Sunjoto**  
NIM : 202203010003  
IPK : 3.96  
**Skripsi** : *SIKAP SISWA SD TERHADAP MODEL PEMBELAJARAN KONSTRUKTIF DALAM PEMBELAJARAN BAHASA INGGRIS SEBAGAI BAHASA KEDUA BERDASARKAN MODEL SIKAP ABC*

### ➤ Program Sarjana – Bimbingan dan Konseling





Nama : **Maria Aztyn Osi Lera**  
NIM : 202203040015  
IPK : 3.92  
**Skripsi** : *EFEKTIVITAS KONSELING KELOMPOK PENDEKATAN REALITA DENGAN TEKNIK WDEP UNTUK MENINGKATKAN MANAJEMEN WAKTU PESERTA DIDIK KELAS VIII SMP BUNDA HATI KUDUS JAKARTA*

### ➤ Program Sarjana – Pendidikan Guru Sekolah Dasar

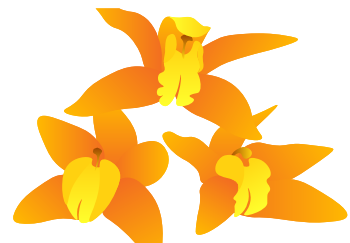

Nama : **Christopher Lay**  
NIM : 202203050026  
IPK : 3.96  
**Skripsi** : *IMPLEMENTASI PEMBELAJARAN SENI RUPA DI SD STRADA VAN LITH I KELAS 3*



1. 

**Maria Patricia Laura Seran Nahak**  
201903010007  
*patricialaura911@gmail.com*  
**Skripsi:** MENINGKATKAN KETERAMPILAN MEMBACA PEMAHAMAN SISWA TK MELALUI TEKNIK MEMBACA NYARING DENGAN BUKU ELEKTRONIK BERGAMBAR
2. 

**Aulia Sekar Saraswati**  
201903010061  
*auliasekar0413@gmail.com*  
**Skripsi:** PERSEPSI MAHASISWA TENTANG KESALAHAN LEKSIKO-GRAMATIKAL DALAM TULISAN PERSUASIF MEREKA: STUDI KASUS MAHASISWA YANG MENGGUNAKAN CHAT GPT
3. 

**Geraldus Pax Kurnia**  
202103010028  
*gpaxkurnia2@gmail.com*  
**Skripsi:** ANALISIS TEKNIK DAN KUALITAS TERJEMAHAN PADA INSTRUKSI PERMAINAN PAPAN 'CODENAMES' BERBAHASA INDONESIA
4. 

**Jennifer Kevina Sujanto**  
202103010038  
*jenniferkevina02@gmail.com*  
**Skripsi:** PERSEPSI CALON GURU TERHADAP PENGGUNAAN ANIMASI SEBAGAI MULTIMEDIA DALAM PEMBELAJARAN
5. 

**Christopher Devon Surjadi**  
202103510008  
*dbexy275@gmail.com*  
**Skripsi:** EFIKASI DIRI GURU YANG DIPERSEPSIKAN DI KALANGAN MAHASISWA PRAKTIKAN: PERBANDINGAN SEBELUM DAN SESUDAH MASA ASISTENSI MENGAJAR
6. 

**Theodora Xenia Sunjoto**  
202203010003  
*xeniasunjoto004@gmail.com*  
**Skripsi:** SIKAP SISWA SD TERHADAP MODEL PEMBELAJARAN KONSTRUKTIF DALAM PEMBELAJARAN BAHASA INGGRIS SEBAGAI BAHASA KEDUA BERDASARKAN MODEL SIKAP ABC
7. 

**Agnes Wibowo**  
202203010016  
*agneswbw12@gmail.com*  
**Skripsi:** "MERANCANG MODUL PEMBELAJARAN BAHASA INGGRIS UNTUK Mendukung Kemampuan Bahasa Inggris Guru dalam RANGKA PENGEMBANGAN PROFESI"
8. 

**Zacky Avesina Aryaputra**  
202203010019  
*zackyavesina34@gmail.com*  
**Skripsi:** JARGON DAN METAFORA DI X DALAM KOMUNITAS MATA UANG KRIPTO: ANALISIS WACANA KRITIS
9. 

**Daffa Putra Jaya**  
202203010024  
*daffaputrajaya123@gmail.com*  
**Skripsi:** PENGEMBANGAN MODUL PELATIHAN DARING BERBASIS ESP UNTUK GURU MENGGUNAKAN MODEL ADDIE: ANALISIS, DESAIN, DAN PENGEMBANGAN
10. 

**Ivana Joy Veronica Silaban**  
202203010028  
*ivanajoy.silaban@gmail.com*  
**Skripsi:** MENERAPKAN DAN MENGEVALUASI MODUL ESP UNTUK PENGELOLA HOTEL MENGGUNAKAN MODEL ADDIE
11. 

**Vena Nathaniela Susilo**  
202203510006  
*venathaniela.s@gmail.com*  
**Skripsi:** ANALISIS AKURASI SUMBER DAYA LEKSICAL YANG DITEMUKAN DALAM ARTIKEL BERITA EKONOMI YANG DITERJEMAHKAN MENGGUNAKAN DEEPL
12. 

**Alkuin Manueto Sohilait**  
202203510008  
*alkuins@gmail.com*  
**Skripsi:** PENGEMBANGAN MODUL PEMBELAJARAN TERMINOLOGI DAN FRASA KUNCI UNTUK GURU MENGGUNAKAN ADDIE MODEL



13.



**Louis Michael Danisworo**

202203510009

*louismichael1909@gmail.com*

**Skripsi:** "STUDI KOMPARATIF KUALITAS TERJEMAHAN BAHASA  
INGGRIS-INDONESIA MENGGUNAKAN CHATGPT, GEMINI, DAN  
PERPLEXITY AI DALAM MENERJEMAHKAN ARTIKEL TERKAIT OLAHRAGA"

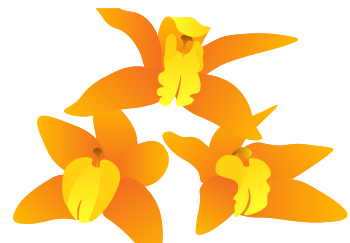

1.   
**Anastasia Hestiana Wijaya**  
202103040004  
anastasiahestianawijaya13@gmail.com  
**Skripsi:** GAMBARAN TINGKAT RESILIENSI MAHASISWA TINGKAT AKHIR ANGKATAN 2021 FAKULTAS PENDIDIKAN DAN BAHASA UNIKA ATMA JAYA JAKARTA DALAM MENYUSUN SKRIPSI

2.   
**Bella Angelina Yap**  
202103040015  
bellayap23@gmail.com  
**Skripsi:** GAMBARAN STRES KERJA PADA GURU BIMBINGAN DAN KONSELING DI BEBERAPA KOTA DI INDONESIA

3.   
**Elisabet Cynthia Dasilva**  
202103040029  
cynthia.dasilva01@gmail.com  
**Skripsi:** GAMBARAN DUKUNGAN SOSIAL TERHADAP TIGA DISABILITAS RUNGU DI DUNIA KERJA

4.   
**Aldo Resa Pradipta**  
202203040002  
aldopradipta23@gmail.com  
**Skripsi:** GAMBARAN TEKANAN TEMAN SEBAYA TERHADAP KECENDERUNGAN MAHASISWI MEROKOK ELEKTRONIK

5.   
**Maria Andari Stefana**  
202203040006  
mariaandarii@gmail.com  
**Skripsi:** HUBUNGAN ANTARA DUKUNGAN ORANGTUA DAN ADAPTABILITAS KARIER SISWA KELAS XI SMA STRADA BHAKTI WIYATA

6.   
**Putri Annisa Nurul Hikmah**  
202203040007  
putrianrul@gmail.com  
**Skripsi:** GAMBARAN POLA KELEKATAN: STUDI KASUS PADA WANITA DEWASA AWAL DENGAN PENGALAMAN TIDAK MEMILIKI AYAH

7.   
**Maria Yolenta Resi**  
202203040010  
mariayolentaresi@gmail.com  
**Skripsi:** HUBUNGAN ANTARA PENGAMPUNAN DAN RESILIENSI MAHASISWA PROGRAM STUDI BIMBINGAN DAN KONSELING UNIVERSITAS KATOLIK INDONESIA ATMA JAYA.

8.   
**Maria Riti**  
202203040012  
meryriti434@gmail.com  
**Skripsi:** PERSEPSI POLA ASUH ORANG TUA DAN KOMUNIKASI INTERPERSONAL REMAJA ASRAMA URSULIN.

9.   
**Maria Aztyn Osi Lera**  
202203040015  
mariaaztynosilera@gmail.com  
**Skripsi:** EFEKTIVITAS KONSELING KELOMPOK PENDEKATAN REALITA DENGAN TEKNIK WDEP UNTUK MENINGKATKAN MANAJEMEN WAKTU PESERTA DIDIK KELAS VIII SMP BUNDA HATI KUDUS JAKARTA

10.   
**Astrit Devi Mariana**  
202203040019  
astridatmajaya@gmail.com  
**Skripsi:** PENGARUH DUKUNGAN SOSIAL TEMAN SEBAYA TERHADAP CAREER DECISION MAKING SELF EFFICACY PADA SISWA KELAS XII SMA CENDRAWASIH 1 JAKARTA

11.   
**Anthonia Arista Widianta**  
202203040020  
anthoniaaristawidianta@gmail.com  
**Skripsi:** DAMPAK PERSEPSI POLA ASUH IBU TERHADAP REGULASI EMOSI MAHASISWA FAKULTAS PENDIDIKAN DAN BAHASA UNIKA ATMA JAYA 2022-2025

12.   
**Florianus Novembrian Lama Ile**  
202203040027  
bryanlamaile0711@gmail.com  
**Skripsi:** HUBUNGAN ANTARA PERSEPSI POLA ASUH ORANGTUA DAN KEMANDIRIAN MENGAMBIL KEPUTUSAN PESERTA DIDIK SMA STRADA SANTO THOMAS AQUINO



13.



**Ahmad Qois Musyaffa**

202203040029

*ahmadqoisusyaffa@gmail.com*

**Skripsi:** HUBUNGAN ANTARA DETERMINASI DIRI DAN CAREER  
DECISION MAKING SELF-EFFICACY PADA SISWA KELAS XII SMA NEGERI  
6 JAKARTA

14.









**Christian Chandra**

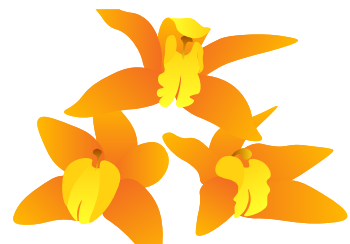





202203540006

*christianchandra240104@gmail.com*

**Skripsi:** HUBUNGAN ANTARA KOMUNIKASI INTERPERSONAL DAN  
KESEJAHTERAAN PSIKOGIS PADA MAHASISWA PROGRAM STUDI  
BIMBINGAN DAN KONSELING UNIVERSITAS KATOLIK INDONESIA ATMA  
JAYA



1.  **Renisha Dwtasari Nathanael**  
202003050003  
renishanathanael@gmail.com  
**Skripsi:** MENINGKATKAN KEMAMPUAN MENULIS PADA PESERTA DIDIK KELAS II SD STRADA CAKUNG BEKASI
2.  **Feliks Imanuel Gamas**  
202003550005  
feliksgm75@gmail.com  
**Skripsi:** PANDANGAN GURU DAN SISWA TERHADAP PENDIDIKAN KARAKTER KEJUJURAN DI SD BHAKTI PRIMA DI KELAS 2-5
3.  **Christian Patric Karubun**  
202003550013  
benny.bendra82@gmail.com  
**Skripsi:** PEMAHAMAN GURU TERHADAP KURIKULUM MERDEKA DI SD YPPK SALIB SUCI AGATS
4.  **Inocentius Fajar Eka Saputra**  
202103050021  
inocentiusfajarekasaputra@gmail.com  
**Skripsi:** HUBUNGAN PENGELOLAAN KELAS TERHADAP KEAKTIFAN BELAJAR DALAM PEMBELAJARAN MATEMATIKA SISWA KELAS V SD STRADA BINA MULIA I
5.  **Antonia Sukristi Sylvia**  
202203050001  
antoniasylvia28@gmail.com  
**Skripsi:** IMPLEMENTASI PENDIDIKAN KARAKTER DISIPLIN DI KELAS II SD STRADA SANTA MARIA
6.  **Archangela Puella Nugrahaeni Avianto**  
202203050007  
archpuella438@gmail.com  
**Skripsi:** STRATEGI STAD (STUDENT TEAMS ACHIEVEMENT DIVISION) UNTUK MENINGKATKAN PARTISIPASI DAN KEDISIPLINAN SISWA KELAS II SD

7.  **Brigita Julia Puspasari**  
202203050008  
juliabrigita0@gmail.com  
**Skripsi:** UPAYA GURU DALAM MENGGUNAKAN MEDIA GAMBAR UNTUK MENINGKATKAN KETRAMPILAN MENULIS PERMULAAN SISWA KELAS 1 DI SD STRADA VAN LITH I
8.  **Agnes Dwi Puji Astuti**  
202203050011  
agnesdwi230703@gmail.com  
**Skripsi:** IMPLEMENTASI PENDIDIKAN MULTIKULTURAL MELALUI BUDAYA SEKOLAH DI SD CINTA KASIH TZU CHI
9.  **Goretti Palentina Nadeak**  
202203050013  
valentinegoretti@gmail.com  
**Skripsi:** MENINGKATKAN KEMAMPUAN MEMBACA PERMULAAN SISWA DENGAN MENGGUNAKAN MEDIA FLASHCARD PADA SISWA KELAS 1 SD STRADA SANTA MARIA
10.  **Theresia Juliana Pamela Sapari**  
202203050015  
theresiasapari@icloud.com  
**Skripsi:** PENGGUNAAN MEDIA FLASH CARD DAN TIKTOD DALAM MENINGKATKAN PEMAHAMAN DAN KETRAMPILAN PEMBELAJARAN TARIAN DAERAH PADA SISWA KELAS V SD
11.  **Emelia Santosa Anita**  
202203050016  
emiliasantosaanita@gmail.com  
**Skripsi:** FAKTOR PENYEBAB KESULITAN MEMBACA PERMULAAN SISWA KELAS DUA DI TIGA SEKOLAH DASAR DI KAWASAN JAKARTA BARAT
12.  **Merry Christin Natalia**  
202203050022  
christinkristal@gmail.com  
**Skripsi:** IMPLEMENTASI METODE SUKU KATA DALAM MENINGKATKAN KEMAMPUAN MEMBACA PERMULAAN SISWA KELAS 1 SD DHAMMASAVANA





13. **Theresia Sulistyani Retno Astuti**  
202203050023  
*theresiasra15@gmail.com*  
**Skripsi:** PERSEPSI ORANG TUA TERHADAP PENGGUNAAN GAWAI  
DALAM PEMBELAJARAN KELAS V SD STRADA SANTA MARIA
14. **Christopher Lay**  
202203050026  
*christopherchr1920@gmail.com*  
**Skripsi:** IMPLEMENTASI PEMBELAJARAN SENI RUPA DI SD STRADA  
VAN LITH I KELAS 3
15. **Margaretha Yudith Isadora**  
202203550001  
*margarethayudithi03@gmail.com*  
**Skripsi:** PENERAPAN STRATEGI GURU MELALUI PROGRAM HEBAT  
DALAM MEMBENTUK KARAKTER SOPAN SANTUN SISWA KELAS 1 SD  
STRADA SANTA MARIA
16. **Gabriella Lintang Rimananda**  
202203550002  
*glintangrima@gmail.com*  
**Skripsi:** STRATEGI GURU DALAM PENGELOLAAN KELAS PADA  
PEMBELAJARAN PENDIDIKAN PANCASILA DI KELAS III SD TARAKANITA  
GADING SERPONG
17. **Brigita Yonanda**  
202203550003  
*ggitagita79@gmail.com*  
**Skripsi:** IMPLEMENTASI PROGRAM "KALENDER DISIPLIN HARIAN"  
UNTUK PEMBENTUKAN KARAKTER DISIPLIN DALAM BELAJAR PADA  
PESERTA DIDIK KELAS 1 SD TARAKANITA GADING SERPONG
18. **Alexia Poundra Alien Putri Sembada**  
202203550006  
*alienalexia29@gmail.com*  
**Skripsi:** PENGGUNAAN KARTU KATA UNTUK MENINGKATKAN  
KEMAMPUAN MEMBACA PERMULAAN SISWA KELAS 2 SD STRADA  
SANTA MARIA

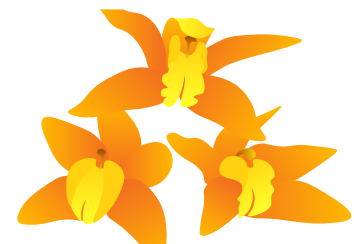



DIKTISAINTEK  
BERDAMPAK



# WISUDA

Sarjana<sup>ke-87</sup> | Pascasarjana<sup>ke-61</sup>

UNIVERSITAS KATOLIK INDONESIA ATMA JAYA

Wajah dan Data Lulusan  
**Fakultas Hukum**





## **Bangga Atma: Berkarya dan Berdampak Nyata**





# FAKULTAS **HUKUM**

## Program Sarjana:

- Ilmu Hukum (Berakreditasi B)





# LULUSAN TERBAIK



## ➤ Program Sarjana - Ilmu Hukum



Nama : **Petrus Dapet**  
NIM : 202205000049  
IPK : 3.95  
**Skripsi** : *PENGAWASAN DAN PENGELOLAAN KEKAYAAN YAYASAN DALAM MENJAGA  
EKSISTENSI DAN TUJUAN PENDIRIAN YAYASAN*

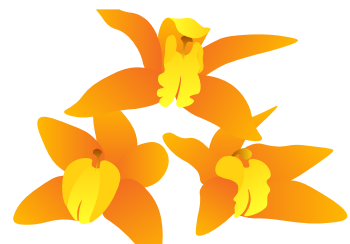



## PENERIMA PENGHARGAAN PRESTASI AKADEMIK

### ➤ Program Sarjana - Ilmu Hukum



Nama : **Petrus Dapet**  
NIM : 202205000049  
IPK : 3.95  
**Skripsi** : *PENGAWASAN DAN PENGELOLAAN KEKAYAAN YAYASAN DALAM MENJAGA  
EKSISTENSI DAN TUJUAN PENDIRIAN YAYASAN*





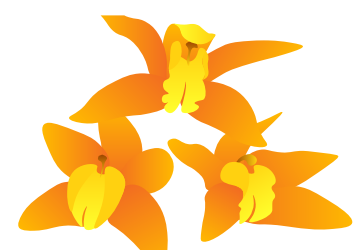

1.  **Derren Widjaya**  
201905000010  
darenw12@gmail.com  
**Skripsi:** PERLINDUNGAN HUKUM BAGI KONSUMEN TERHADAP PEMBELIAN MOBIL BEKAS DENGAN CACAT TERSEMBUNYI
2.  **Cherrie King**  
201905000018  
kirurierei10@gmail.com  
**Skripsi:** PERAN DEWAN KEAMANAN PBB DALAM PEMBERDAYAAN PEREMPUAN SEBAGAI AKTOR PERDAMAIAN DALAM UPAYA RESOLUSI KONFLIK BERSENJATA RUSIA DAN UKRAINA
3.  **Christian Salvatore**  
201905000025  
christsalvatore18@gmail.com  
**Skripsi:** MEDIASI TERHADAP PERKARA PERDATA DI PENGADILAN DAN KEKUATAN HUKUMNYA
4.  **Edwin Hartanto Honggare**  
201905000046  
edwinhonggare@gmail.com  
**Skripsi:** PENERAPAN SISTEM ELECTRONIC TRAFFIC LAW ENFORCEMENT TERHADAP PELANGGARAN LALU LINTAS DI DAERAH METRO JAYA
5.  **Nandika Hadi Kardan Nugroho**  
201905000050  
nandikahadi30@gmail.com  
**Skripsi:** KAJIAN HUKUM INTERNASIONAL DALAM PENERAPAN PENGURANGAN EMISI KARBON DI INDONESIA
6.  **Albertus Ananto Tunggadewa**  
201905000112  
anntodewa@gmail.com  
**Skripsi:** ANALISIS PENERAPAN MEANINGFUL HUMAN CONTROL TERHADAP PENGGUNAAN AUTONOMOUS WEAPON SYSTEM
7.  **Michael Josua Butar Butar**  
201905000121  
michaeljbb01@yahoo.com  
**Skripsi:** TINDAKAN HUKUM YANG DAPAT DILAKUKAN OLEH RAKA HERMAWAN KEPADA PT GYM SEHAT JAYA ATAS PEMUTUSAN LANGGANAN SECARA SEPIHAK AKIBAT PENUTUPAN GYM
8.  **Muhammad Akbarizza**  
201905000164  
rizzaakbar08@gmail.com  
**Skripsi:** KEDUDUKAN HUKUM PEKERJA GIG DALAM PERJANJIAN KEMITRAAN DIGITAL DITINJAU DARI PERSPEKTIF HUKUM PERDATA
9.  **Ridski Amanda Putri**  
201905000182  
ridskiamandaputri@gmail.com  
**Skripsi:** PERLINDUNGAN HUKUM TERHADAP ANAK YANG MENJADI SAKSI TINDAK PIDANA DI POLRES JAKARTA UTARA
10.  **Hendrick Samuel Sairo Dady**  
201905000189  
hendricktanggela@gmail.com  
**Skripsi:** PENGATURAN TENTANG PELANGGARAN HAK ANAK BUAH KAPAL INDONESIA DI KAPAL NEGARA ASING BERDASARKAN KONVENSI ILO NO. 188 TAHUN 2007
11.  **Klemens Samndoray Jehuni**  
201905000192  
jehuniray@gmail.com  
**Skripsi:** PENYALAHGUNAAN KEADAAN TERHADAP PERJANJIAN KREDIT TANPA AGUNAN (BNI FLEKSI) DENGAN MEKANISME PENGAMBILAN POLIS BNI LIFE
12.  **Khaerul Ardian**  
201905000204  
ardiankhaerul25@gmail.com  
**Skripsi:** PENERAPAN AMAR PUTUSAN RESTITUSI PADA KASUS KEKERASAN SEKSUAL



13. **Riski Satriawan Tondang**  
201905000227  
riskisatriawan57@gmail.com  
**Skripsi:** PERLINDUNGAN HUKUM TERHADAP KORBAN TINDAK PIDANA PERKOSAAN YANG MELAKUKAN ABORSI

19. **Hedwig Seskia Ananda Octavianne**  
202005000106  
realhedwigseskiaananda@gmail.com  
**Skripsi:** ANALISIS YURIDIS PEMBERLAKUAN SANKSI PIDANA KEBIRI KIMIA TERHADAP PELAKU KEJAHATAN SEKSUAL ANAK DI INDONESIA

14. **Darron Taniel**  
201905510003  
darrontaniel167@gmail.com  
**Skripsi:** PERLINDUNGAN HUKUM BAGI INVESTOR DALAM TRANSAKSI REPURCHASE AGREEMENT (REPO) SAHAM YANG GAGAL BAYAR (STUDI KASUS PT SEKAWAN INTI PRATAMA TBK)

20. **Cornelliuz Yosavhat Sitanggang**  
202005000196  
cornelliuz.yosavhat@gmail.com  
**Skripsi:** WANPRESTASI BRAND AMBASSADOR TERKAIT PERJANJIAN KERJA SAMA PROMOSI DI SOSIAL MEDIA

15. **Julio Aryo Darmawan**  
201905510036  
julioaryodarmawan123@gmail.com  
**Skripsi:** TINDAKAN HUKUM YANG DAPAT DILAKUKAN KARYWAN TERHADAP PT BATUBARA YANG TIDAK MELAKUKAN HASIL PUTUSAN PENGADILAN INDUSTRIAL

21. **Muhammad Revi Pratama**  
202005000231  
28.revipratama@gmail.com  
**Skripsi:** TINJAUAN IMPLEMENTASI MAHKAMAH PARTAI DALAM PENYELESAIAN SENGKETA INTERNAL MENURUT UNDANG-UNDANG NOMOR 2 TAHUN 2011 TENTANG PERUBAHAN ATAS-UNDANG-UNDANG NOMOR 2 TAHUN 2008 TENTANG PARTAI POLITIK (STUDI DPW PPP DKI JAKARTA)

16. **Wlodzimierz Paulus Jonathan Tuga**  
202005000003  
paulusjonathan1@gmail.com  
**Skripsi:** TINDAK PIDANA PENGGELAPAN DAN PEMALSUAN DOKUMEN BANK YANG MENGAKIBATKAN KERUGIAN NASABAH

22. **Gwyneth Beatrix Thessalonika Sanduan**  
202005000240  
sanduanwinnie@gmail.com  
**Skripsi:** ANALISIS HUKUM AGRARIA TERHADAP KEABSAHAN PENERBITAN SERTIFIKAT HAK GUNA BANGUNAN DI WILAYAH LAUT DESA KOHOD, KABUPATEN TANGERANG

17. **Adam Prameza Anggito**  
202005000092  
prastowoyoga@gmail.com/  
adampramezaanggito@gmail.com  
**Skripsi:** TANGGUNG JAWAB OTORITAS JASA KEUANGAN DAN PELINDUNGAN PEMODAL DALAM PENAWARAN EFEK PADA LAYANAN URUN DANA (STUDI KOMPARASI INDONESIA, SINGAPURA DAN INGGRIS)





23. **Ni Ketut Amelia Sari Dewi**  
202005000241  
ameliasaridewi11@gmail.com  
**Skripsi:** ANALISIS VIRTUAL LAND SEBAGAI OBJEK WARIS MENURUT KITAB UNDANG - UNDANG HUKUM PERDATA (KUHPERDATA)

18. **Muhammad Ariq Fadhil Wicaksana**  
202005000100  
ariqfadhil82@gmail.com  
**Skripsi:** TINJAUAN YURIDIS TINDAK PIDANA KEKERASAN FISIK TERHADAP SUAMI DALAM RUMAH TANGGA

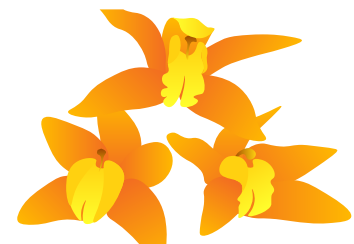









24. **Petrus Pelema Lewoleba**  
202005000242  
piterpetrus99@gmail.com  
**Skripsi:** TINDAK PIDANA KEKERASAN SEKSUAL YANG DILAKUKAN DENGAN PENYEBARAN KONTEN ILEGAL DITINJAU DARI MUTUAL VICTIMIZATION

- |     |   |   |     |  |   |
|-----|---|---|-----|--|---|
| 25. |    | <p><b>Rossi Dyah Ristiyani</b><br/>202005510007<br/>rossi090302@gmail.com<br/><b>Skripsi:</b> UPAYA HUKUM IBU RAHAYU TERHADAP TOKO BERAS MAKMUR ATAS PENJUALAN BERAS YANG TIDAK MEMENUHI STANDAR KEAMANAN PANGAN</p>  | 31. |    | <p><b>David Franciscus</b><br/>202105000081<br/>davidfranciscus2001@gmail.com<br/><b>Skripsi:</b> ANALISIS TANGGUNG JAWAB OPERATOR TELEKOMUNIKASI TERHADAP RISIKO PENJUALAN ULANG NOMOR PONSEL DITINJAU DARI PERLINDUNGAN KONSUMEN.</p>                           |
| 26. |    | <p><b>Nadirra Adezha Putri</b><br/>202105000020<br/>nadirraadezha@gmail.com<br/><b>Skripsi:</b> ANALISIS YURIDIS TERHADAP KEWENANGAN OJK DAN PERLINDUNGAN HUKUM BAGI INVESTOR DALAM DUGAAN MANIPULASI PASAR SAHAM PT. BREN TBK.</p>   | 32. |    | <p><b>Bimo Arief Setiawan</b><br/>202105000086<br/>setyawanbimo@yahoo.com<br/><b>Skripsi:</b> PENGGUNAAN ARTIFICIAL INTELLIGENCE DALAM PERLINDUNGAN HAK ASASI MANUSIA DITINJAU DARI HUKUM INTERNASIONAL</p>   |
| 27. |    | <p><b>Farhan Arief</b><br/>202105000024<br/>fa.denzel03@gmail.com<br/><b>Skripsi:</b> STUDI KOMPARATIF MENGENAI PENGENAAN PAJAK PENGHASILAN DAN PAJAK PERTAMBAHAN NILAI ATAS EV (ELECTRIC VEHICLE) DI INDONESIA DENGAN NEGARA SINGAPURA DAN JEPANG</p>  | 33. |    | <p><b>Matthew Halomoan J</b><br/>202105000095<br/>matthewhalomoan10@gmail.com<br/><b>Skripsi:</b> ALAT BUKTI PETUNJUK PADA KASUS TINDAK PIDANA PENGANIYAAAN YANG MENGAKIBATKAN KORBAN MENINGGAL DUNIA TANPA ADANYA SAKSI MATA LANGSUNG</p>                        |
| 28. |   | <p><b>Gabriella Maria Evangellystha Reis Soares Dacosta</b><br/>202105000042<br/>angellos329@gmail.com/nmreissoares@hotmail.com<br/><b>Skripsi:</b> ANALISIS PENERAPAN PERLINDUNGAN HUKUM BAGI ANAK KORBAN KEKERASAN ORANG TUA DI INDONESIA DITINJAU DARI PRINSIP KEPENTINGAN TERBAIK BAGI ANAK</p> | 34. |   | <p><b>Aberson William G. Sitompul</b><br/>202105000114<br/>abersonwilliam24@gmail.com<br/><b>Skripsi:</b> PERAN OTORITAS JASA KEUANGAN (OJK) TERKAIT PERLINDUNGAN INVESTOR DALAM TINDAK MANIPULASI LAPORAN KEUANGAN OLEH PT SEHAT SELALU MEDIKA TBK. (PT SSM)</p> |
| 29. |  | <p><b>Bintang Affanraia</b><br/>202105000051<br/>affanraia.bintang@gmail.com<br/><b>Skripsi:</b> PENYALAHGUNAAN GENERATIVE AI TANTANGAN DAN PENEGAKAN HUKUM PIDANA DALAM KASUS HAK CIPTA</p>  | 35. |  | <p><b>Gabriel Crystal Surya</b><br/>202105000150<br/>gabrielcrystal2203@gmail.com<br/><b>Skripsi:</b> TINJAUAN TERHADAP KASUS FORSAGE SKEMA PONZI BERBASIS BLOCKCHAIN BERDASARKAN HUKUM PIDANA INDONESIA</p>  |
| 30. |  | <p><b>Cut Alya Natari</b><br/>202105000075<br/>natarialya@gmail.com<br/><b>Skripsi:</b> TINDAKAN HUKUM PT GOLDEN SOLE TERHADAP PT LANGKAH MAJU ATAS KERUGIAN AKIBAT KETIDAKSESUAIAN HASIL PRODUKSI OUTSOLE SEPATU TIPE SP 592 BERDASARKAN PURCHASE ORDER</p>  | 36. |  | <p><b>Felicia Angelica Jasmine Pieloor</b><br/>202105000159<br/>f.a.jasminep08@gmail.com<br/><b>Skripsi:</b> PEMENUHAN HAK IDENTITAS PENGUNSI ANAK ROHINGYA TANPA PENDAMPING DI INDONESIA</p>   |









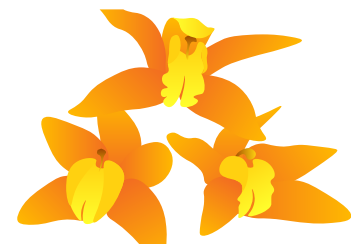

37.  **Salsabila Ruwaini**  
202105000171  
salsaruwaini@gmail.com  
**Skripsi:** PERAN PEMERINTAH PUSAT DALAM PENGAWASAN  
PERLINDUNGAN KONSUMEN MENYANGKUT PEREDARAN DAN  
PENJUALAN BUAH IMPOR DI INDONESIA
38.  **Angel Alexandra**  
202105000197  
angelalexandrasiregar@gmail.com  
**Skripsi:** KERUGIAN KONSUMEN SECARA MATERIL DAN IMMATERIIL  
AKIBAT IKLAN YANG BERLEBIHAN DARI PRODUK SKINCARE MEREK X
39.  **Rachelle Debora Gunawan**  
202105510039  
rachelle.debora@gmail.com  
**Skripsi:** ANALISIS TINDAK PIDANA KORUPSI PADA PENGADAAN  
BARANG DAN JASA PEMERINTAH DITINJAU DARI ASPEK HUKUM PIDANA
40.  **Rafie Azka Soenarno**  
202205000017  
azkarafie2@gmail.com  
**Skripsi:** GUGATAN PEMBATALAN PENCATATAN CIPTAAN MENGENAI  
PEMANFAATAN CIPTAAN MODIFIKASI TANPA PERIZINAN PENCIPTA PADA  
SENGKETA ANTARA DUSTIN TOBIAS DAN PT. SINGULAR PRIDE
41.  **Agatha Shanya Lianto**  
202205000029  
shanyalianto@gmail.com  
**Skripsi:** ANALISIS PERBANDINGAN PENGATURAN BATAS MINIMUM  
UTANG SEBAGAI SYARAT KEPAILITAN DALAM HUKUM KEPAILITAN  
INDONESIA DAN SINGAPURA SERTA RELEVANSINYA TERHADAP  
PERLINDUNGAN UMKM
42.  **Alia Afrah Jasmine Saleh**  
202205000030  
aliaafrahj@gmail.com  
**Skripsi:** ANALISIS YURIDIS PEMBUKTIAN SEDERHANA TERHADAP  
KEPAILITAN DEBITOR JOINT OPERATION ASING DALAM KAITANNYA  
DENGAN EXCEPTIO PLURIUM LITIS CONSORTIUM
43.  **Petrus Dapet**  
202205000049  
davidsejirak81@gmail.com  
**Skripsi:** PENGAWASAN DAN PENGELOLAAN KEKAYAAN YAYASAN  
DALAM MENJAGA EKSIISTENSI DAN TUJUAN PENDIRIAN YAYASAN
44.  **Narinda Denaya Putri**  
202205000051  
rindadenayaputri@gmail.com  
**Skripsi:** ANALISIS PRINSIP ADEQUACY DALAM TRANSFER DATA  
LINTAS BATAS: PERBANDINGAN GDPR DAN APEC CBPR UNTUK  
KEBIJAKAN DI INDONESIA
45.  **Putri Ariska Dinanti**  
202205000058  
putri.ariskadinanti@gmail.com  
**Skripsi:** TINDAKAN HUKUM PT JAYAKARTA WISATA TERHADAP  
DIREKSI ATAS TINDAKAN ULTRA VIRES DAN PELANGGARAN PRINSIP  
SEPARATE LEGAL ENTITY
46.  **Jacquelyn**  
202205000078  
jacquelynmeimei67@gmail.com  
**Skripsi:** TINDAKAN HUKUM YANG DAPAT DILAKUKAN OLEH  
LEO TERHADAP KEVIN SELAKU WALI ATAS PENYALAHGUNAAN  
KEWENANGAN DALAM PENGELOLAAN SAHAM DI PT MITRA ALAT BERAT
47.  **Darrel**  
202205000080  
darrelkiky@gmail.com  
**Skripsi:** KEWENANGAN KOMISI PEMBERANTASAN KORUPSI DALAM  
MELAKUKAN PEREKAMAN PERSIDANGAN PADA PENGADILAN NEGERI  
JAKARTA PUSAT
48.  **Rizky Maulana**  
202205000081  
rizky.m10@gmail.com  
**Skripsi:** TINDAKAN HUKUM YANG DAPAT DILAKUKAN OLEH PT BANK  
SENDIRI TBK TERKAIT PENJUALAN SEPIHAK OLEH DIREKSI TERHADAP  
ASET YANG DIJAMINKAN FIDUSIA



- |     |   |  |     |  |  |
|-----|---|--|-----|--|--|
| 49. |    | <p><b>Deliana Purba</b><br/>202205000090<br/>delianadonata.aia@gmail.com/<br/>delianaatmajaya@gmail.com<br/><b>Skripsi:</b> PERLINDUNGAN HUKUM TERHADAP KREDITOR SEPARATIS TERKAIT SITA PIDANA HARTA KEPAILITAN</p>  | 55. |    | <p><b>Hironimus Julian Wahyu Prasetyanto</b><br/>202205000123<br/>hiro95441@gmail.com<br/><b>Skripsi:</b> PELINDUNGAN HUKUM DAN PERTANGGUNGJAWABAN BURSA EFEK INDONESIA BAGI INVESTOR X DALAM KASUS TINDAK MANIPULASI HARGA SAHAM PT MAJU BERSAMA TBK (MAJU)</p>                         |
| 50. |    | <p><b>Cleta Duchess Kimberly</b><br/>202205000095<br/>cleta.duchess81@gmail.com<br/><b>Skripsi:</b> TINDAKAN HUKUM PT MLI TERHADAP WANPRESTASI PT SSA DALAM PERJANJIAN KEAGENAN KAPAL DENGAN JAMINAN HIPOTIK ATAS KAPAL SEWAAN</p>   | 56. |    | <p><b>Arlin Esther Meiniati</b><br/>202205000125<br/>arlinjohn75@gmail.com<br/><b>Skripsi:</b> TINJAUAN YURIDIS PENGUSAHAAN NEGARA ATAS TANAH TERLANTAR DITINJAU DARI ASAS KEMAKMURAN RAKYAT</p>   |
| 51. |    | <p><b>Ignatius Maraden Yehosha Lubis</b><br/>202205000101<br/>wushulubis@gmail.com<br/><b>Skripsi:</b> UPAYA HUKUM YANG DAPAT DILAKUKAN OLEH PENCIPTA CIPTAAN TURUNAN ATAS PENCABUTAN SEPIHAK PERJANJIAN LISENSI TERBUKA</p>   | 57. |    | <p><b>Paulus Sugiarto Budiman</b><br/>202205000140<br/>artobudiman16@gmail.com<br/><b>Skripsi:</b> TINJAUAN YURIDIS PENGGUNAAN CRYPTOCURRENCY SEBAGAI MPDAL DALAM PENDIRIAN PERSEROAN TERBATAS</p>   |
| 52. |   | <p><b>Cresenthya Aprillia Agung Saputera</b><br/>202205000105<br/>cresenthya@gmail.com<br/><b>Skripsi:</b> INKONSISTENSI PENERAPAN PASAL 254 UU NO. 37 TAHUN 2004 TENTANG KEPAILITAN DAN PKPU DALAM PUTUSAN NO. 38/PDT.SUS-PKPU/2025/PN SBY DAN NO. 208/PDT.SUS-PKPU/2020/PN.NIAGA JKT.PST</p> | 58. |   | <p><b>Stephanie Exaudia Putri</b><br/>202205000152<br/>stephaniexaudia@gmail.com<br/><b>Skripsi:</b> ANALISIS KEDUDUKAN HUKUM IJAZAH SEBAGAI DOKUMEN PERDATA DITINJAU DARI ALAT BUKTI DALAM MENYELESAIKAN SENGKETA KEASLIAN IJAZAH</p>   |
| 53. |  | <p><b>Claristie</b><br/>202205000120<br/>heleneclaristie@gmail.com<br/><b>Skripsi:</b> TINDAKAN HUKUM YANG DAPAT DILAKUKAN OLEH PT JAYA MAKMUR TERHADAP BAPAK ZAHRON SELAKU DIREKTUR UTAMA YANG MELAKUKAN TINDAKAN ULTRA VIRES</p>   | 59. |  | <p><b>Elizabeth Daniela Maharani Wahyudi</b><br/>202205000153<br/>danielacendy23@gmail.com<br/><b>Skripsi:</b> TINJAUAN YURIDIS TERHADAP MEKANISME DAN DAMPAK PEMBERIAN PERSETUJUAN BERSYARAT (CONDITIONAL APPROVAL) DALAM KONTEKS HUKUM PERSAINGAN USAHA DI INDONESIA DAN SINGAPURA</p> |
| 54. |  | <p><b>Rafael Michellino Amos Basia</b><br/>202205000121<br/>rafaelmichellino210504@gmail.com<br/><b>Skripsi:</b> TINJAUAN HUKUM TERHADAP TINDAK PIDANA KORUPSI PADA KASUS PERGANTIAN ANTAR WAKTU ANGGOTA DPR RI YANG DILAKUKAN OLEH HK</p>   | 60. |  | <p><b>Danendra Patriatama</b><br/>202205000170<br/>danendratama57@gmail.com<br/><b>Skripsi:</b> KAJIAN HUKUM PIDANA TERHADAP TINDAK PIDANA PENCUCIAN UANG YANG BERSUMBER DARI PENGGELAPAN DANA CORPORATE SOCIAL RESPONSIBILITY (CSR) OLEH DIREKSI PT KALINGGA PERMAI FOOD</p>            |



61.  **Steven Setiawan**  
202205510003  
steven.s3tiawan2020@gmail.com  
**Skripsi:** TINDAKAN HUKUM YANG DAPAT DILAKUKAN PT SDF TERKAIT DIMASUKANNYA OBJEK LEASING KE DALAM BOEDEL PAILIT PT KBE
62.  **Gabriella Faustina Susanto**  
202205510005  
abelotnasus@gmail.com  
**Skripsi:** PERTANGGUNGJAWABAN HUKUM ATAS PENGGUNAAN DAN PERUBAHAN CIPTAAN MUSIK DALAM KASUS MAWAR DAN RISSA MENURUT UNDANG-UNDANG NOMOR 28 TAHUN 2014 TENTANG HAK CIPTA
63.  **Vanessa Wijaya Citra**  
202205510008  
vnesaa212@gmail.com  
**Skripsi:** ANALISIS YURIDIS PENGELOLAAN ROYALTI OLEH LEMBAGA MANAJEMEN KOLEKTIF NASIONAL BERDASARKAN PENERBITAN PERMENKUM NO. 27 TAHUN 2025
64.  **Velazta Moved Grievolline**  
202205510026  
velaztamgriev@gmail.com  
**Skripsi:** TINJAUAN HUKUM TERHADAP KEPATUHAN REGULASI UNDANG-UNDANG NOMOR 17 TAHUN 2006 TENTANG KEPABEANAN MENGENAI PENGENAAN BEA MASUK UNTUK BARANG DIPLOMATIK PADA PT X
65.  **Fallence Agatha**  
202205510031  
fallenceagtha20@gmail.com/  
fallence.maslow@gmail.com  
**Skripsi:** UPAYA HUKUM PT ANUGERAH SEJAHTERA TEKSTIL TERHADAP SET OFF SECARA SEPIHAK TERKAIT PEMOTONGAN SALDO DAN PENETAPAN BIAYA ADMINISTRASI RISIKO OLEH PT BANK MANDIRI NUSANTARA
66.  **Zefanya Cakrawala Wagiu**  
202205510038  
zefanya.cakrawala.wagiu@gmail.com/  
zefanyawagiu@gmail.com  
**Skripsi:** PERTANGGUNGJAWABAN HUKUM PT MAKMUR TERHADAP PT NUSA ATAS KEGAGALAN PASOKAN LISTRIK YANG DISEBABKAN OLEH KEGAGALAN PASOKAN GAS OLEH PIHAK KETIGA
67.  **Jennifer Citra**  
202205510043  
jennifercitra@outlook.com  
**Skripsi:** IMPLIKASI HUKUM PEMBERIAN HAK GUNA BANGUNAN ATAS WILAYAH LAUT AKIBAT TANAH MUSNAH DI KABUPATEN SIDOARJO
68.  **Raden Indah Muli Cahya**  
202205510056  
radenindah19@gmail.com  
**Skripsi:** ANALISIS PERTANGGUNGJAWABAN REGULATOR DALAM KEKOSONGAN REGULASI TERKAIT PELINDUNGAN HAK KOMPENSASI KORBAN PRAKTIK PUMP AND DUMP : STUDI KOMPARATIF INDONESIA DAN SINGAPURA
69.  **Gloria Maria Evelyn Zephaniah Naibaho**  
202205510059  
evelynnaibahoo@gmail.com  
**Skripsi:** STANDAR GANDA GENDER DALAM PUTUSAN PIDANA TERHADAP TERDAKWA LAKI-LAKI DAN PEREMPUAN DALAM PERSPEKTIF CHIVALRY HYPOTHESIS DAN EVIL WOMAN HYPOTHESIS



DIKTISAINTEK  
BERDAMPAK



# WISUDA

Sarjana<sup>ke-87</sup> | Pascasarjana<sup>ke-61</sup>  
UNIVERSITAS KATOLIK INDONESIA ATMA JAYA

Wajah dan Data Lulusan  
**Fakultas Kedokteran dan Ilmu Kesehatan**





## **Bangga Atma: Berkarya dan Berdampak Nyata**





# FAKULTAS KEDOKTERAN DAN ILMU KESEHATAN

## Program Sarjana:

- Kedokteran (Berakreditasi Unggul)
- Farmasi (Berakreditasi Baik Sekali)

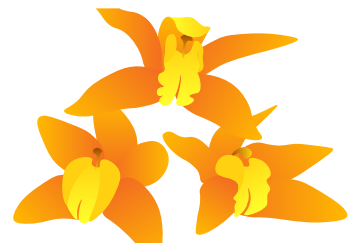



## LULUSAN TERBAIK

### ➤ Program Sarjana - Kedokteran



Nama : **Dimetrio Alonzo Theja**

NIM : 202206000004

IPK : 3.96

**Skripsi** : HUBUNGAN NEUTROPHIL TO LYMPHOCYTE RATIO (NLR), NEUTROPHIL COUNT (NC), SYSTEMIC IMMUNE INDEX (SII) DAN DERIVED NEUTROPHIL TO LYMPHOCYTE RATIO (DNLR) DENGAN SKOR SVD MELALUI BRAIN IMAGING PADA POPULASI LANSIA

### ➤ Program Sarjana - Farmasi



Nama : **Yohanes Baptista Inizio Dearmaai Prifinans Wie Pur**

NIM : 202106020045

IPK : 3.31

**Skripsi** : SYSTEMATIC LITERATURE REVIEW: STUDY OF CYTOCHROME P450 GENE POLYMORPHISM IN INDONESIAN POPULATION





## PENERIMA PENGHARGAAN PRESTASI AKADEMIK

### ➤ Program Sarjana - Kedokteran



Nama : **Dimetrio Alonzo Theja**

NIM : 202206000004

IPK : 3.96

**Skripsi** : HUBUNGAN NEUTROPHIL TO LYMPHOCYTE RATIO (NLR), NEUTROPHIL COUNT (NC), SYSTEMIC IMMUNE INDEX (SII) DAN DERIVED NEUTROPHIL TO LYMPHOCYTE RATIO (DNLR) DENGAN SKOR SVD MELALUI BRAIN IMAGING PADA POPULASI LANSIA

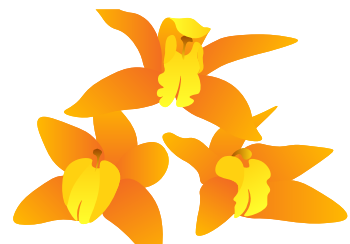

1. 

**Angela Kurniawan**  
201906000020  
angelakurniawan15@gmail.com  
**Skripsi:** HUBUNGAN ANTARA DUKUNGAN SOSIAL DENGAN TRAIT MINDFULNESS PADA MAHASISWA PREKLINIK FKIK UNIKA ATMA JAYA ANGKATAN 2022-2024
2. 

**Ivan Christian Simanungkalit**  
201906000171  
ivansimanungkalit168@gmail.com  
**Skripsi:** HUBUNGAN ADIKSI GADGET DENGAN KUALITAS TIDUR MAHASISWA PREKLINIK FAKULTAS KEDOKTERAN DAN ILMU KESEHATAN UNIVERSITAS KATOLIK INDONESIA ATMA JAYA
3. 

**Nadya Virginia Ngantung**  
201906000173  
nadyangantung2@gmail.com/  
mngan2ng@yahoo.com  
**Skripsi:** HUBUNGAN TAHUN ANGKATAN DENGAN ACADEMIC BURNOUT PADA PRODI SARJANA MAHASISWA FKIK UAJ TAHUN 2025
4. 

**Richkin Leanderson**  
202006000137  
rickinleanderson@gmail.com  
**Skripsi:** HUBUNGAN ANTARA PROFESIONALISME MEDIS DENGAN KECERDASAN EMOSIONAL PADA MAHASISWA FKIK UNIKA ATMA JAYA
5. 

**Crystalin Suwandi**  
202006000153  
crystalinsuwandi519@gmail.com  
**Skripsi:** HUBUNGAN PAPAN FITNESS CULTURE DI MEDIA SOSIAL DENGAN GEJALA MUSCLE DYSMORPHIA PADA MAHASISWA LAKI-LAKI PREKLINIK FAKULTAS KEDOKTERAN DAN ILMU KESEHATAN UNIVERSITAS KATOLIK INDONESIA ATMA JAYA
6. 

**Benedito Xavier Michael Linus Angeli**  
202006000257  
bennedito123@gmail.com/benneditoxavier@live.com  
**Skripsi:** PERBANDINGAN HASIL UJI TAPIS PENYIMPANGAN PERKEMBANGAN ANAK USIA 2-6 TAHUN DI DUA PAUD WILAYAH TANGERANG SELATAN MENGGUNAKAN DENVER DEVELOPMENTAL SCREENING TEST II (DDST II) SECARA VIDEO RECORDING EVALUATION & DIRECT ASSESSMENT
7. 

**Asyerina Josephine**  
202106000016  
asyerinajosephine@gmail.com  
**Skripsi:** GAMBARAN PASIEN BAYI USIA 6-12 BULAN DENGAN GANGGUAN PERKEMBANGAN MOTORIK KASAR DI RSUD CIBINONG
8. 



**Jordan Firenze Trianto**  
202106000135  
firenzejrdn@gmail.com  
**Skripsi:** PENGARUH AKTIVITAS FISIK TERHADAP KELEMBAPAN KULIT PADA MAHASISWA FKIK UNIKA ATMA JAYA JAKARTA
9. 

**Tiffany Lo**  
202106000157  
tiffanybrigita18@gmail.com  
**Skripsi:** ANALISIS FAKTOR-FAKTOR YANG MEMENGARUHI TINGKAT FLEKSIBILITAS PADA KARYAWAN UNIKA ATMA JAYA
10. 

**Paulina Trisna Ayu**  
202106000177  
trisnaayupaulina@gmail.com  
**Skripsi:** KORELASI ANTARA BODY IMAGE, SELF-ESTEEM, DAN PRESTASI AKADEMIK PADA MAHASISWI PREKLINIK FAKULTAS KEDOKTERAN UNIVERSITAS KATOLIK INDONESIA ATMA JAYA
11. 

**Bernadete Bista Efata Malung**  
202106000203  
bernadetebista@gmail.com  
**Skripsi:** HUBUNGAN LAMA PENGGUNAAN GAWAI DENGAN GEJALA MATA KERING PADA MAHASISWA PREKLINIK FKIK UNIKA ATMA JAYA
12. 

**Gregorius Kusumandaru**  
202106000219  
onlybugy@gmail.com  
**Skripsi:** HUBUNGAN ADIKSI BERMAIN GAME ONLINE TERHADAP KUALITAS TIDUR DAN PRESTASI AKADEMIK SISWA SMA PANGUDI LUHUR JAKARTA SELATAN

- |     |   |  |     |  |  |
|-----|---|--|-----|--|--|
| 13. |    | <p><b>Michelle Nathalie</b><br/>202106000234<br/>mchlnth@gmail.com<br/><b>Skripsi:</b> HUBUNGAN KEKUATAN GENGAM TANGAN DENGAN AKTIVITAS FISIK PADA WANITA DIABETES MELITUS TIPE 2 PRA-LANSIA</p>   | 19. |    | <p><b>Keisya Waimen Halim</b><br/>202206000007<br/>cutecake.keisya@gmail.com<br/><b>Skripsi:</b> PERBANDINGAN RESPON HEPATOSELULER SUBAKUT HEPAR TIKUS SPRAGUE DAWLEY PADA HARI KE-7 DAN KE-21 SETELAH PAPARAN MEMBRAN GUIDED TISSUE REGENERATION</p>  |
| 14. |    | <p><b>Jenifer Muvinaria Silitonga</b><br/>202206000001<br/>jenifermuvinaria@gmail.com<br/><b>Skripsi:</b> HUBUNGAN SARKOPENIA, PERSENTASE LEMAK TUBUH, DAN INDIKATOR ANTROPOMETRI TERHADAP KEJADIAN NYERI PUNGGUNG BAWAH KRONIS PADA LANSIA DI PUSAKA DURI KOSAMBI JAKARTA BARAT</p>                                   | 20. |    | <p><b>Yuanna Elisha Pranoto</b><br/>202206000008<br/>yuanaep@gmail.com<br/><b>Skripsi:</b> HUBUNGAN KEMANDIRIAN DAN DEPRESI TERHADAP KUALITAS HIDUP PADA LANSIA DI PUSAKA DURI KOSAMBI, JAKARTA BARAT</p>  |
| 15. |    | <p><b>Patricia Febiola Widjaja</b><br/>202206000003<br/>patricia.febiola918@gmail.com<br/><b>Skripsi:</b> KORELASI LATIHAN ANGKAT BEBAN DENGAN TINGKAT STRES PADA DEWASA MUDA PEGIAT ANGKAT BEBAN</p>  | 21. |    | <p><b>Charin Sahira Aurelia</b><br/>202206000009<br/>charinaurelia7@gmail.com<br/><b>Skripsi:</b> HUBUNGAN INFEKSI BAKTERI ENTEROBACTERIACEAE PENGHASIL ESBL DENGAN FAKTOR RISIKO PNEUMONIA</p>  |
| 16. |   | <p><b>Dimetrio Alonzo Theja</b><br/>202206000004<br/>dimetrioalonzomd@gmail.com<br/><b>Skripsi:</b> HUBUNGAN NEUTROPHIL TO LYMPHOCYTE RATIO (NLR), NEUTROPHIL COUNT (NC), SYSTEMIC IMMUNE INDEX (SII) DAN DERIVED NEUTROPHIL TO LYMPHOCYTE RATIO (DNLR) DENGAN SKOR SVD MELALUI BRAIN IMAGING PADA POPULASI LANSIA</p> | 22. |   | <p><b>Patrecia Indra Wijaya</b><br/>202206000012<br/>patreci.202206000012@student.atmajaya.ac.id<br/><b>Skripsi:</b> HUBUNGAN PENGENDALIAN PENGGUNAAN PONSEL SEBELUM TIDUR TERHADAP KUALITAS TIDUR MAHASISWA FAKULTAS KEDOKTERAN ANGKATAN 2022 UNIVERSITAS KATOLIK INDONESIA ATMA JAYA</p>   |
| 17. |  | <p><b>Pradita Wardani</b><br/>202206000005<br/>prdtwardanii@gmail.com<br/><b>Skripsi:</b> HUBUNGAN PERILAKU EMOTIONAL EATING DENGAN STATUS GIZI MAHASISWA PREKLINIK FAKULTAS KEDOKTERAN DAN ILMU KESEHATAN UNIVERSITAS KATOLIK INDONESIA ATMA JAYA</p>   | 23. |  | <p><b>Charlotte Kimberly</b><br/>202206000013<br/>charlottkimberly.stacking@gmail.com<br/><b>Skripsi:</b> POTENSI INDUKSI EKSPRESI GEN GLOBIN GAMMA OLEH EKSTRAK BUAH MOMORDICA CHARANTIA DAN EKSTRAK KORTEKS BATANG POHON CINNAMOMUM BURMANII DIBANDINGKAN DENGAN HIDROKSIUREA MENGGUNAKAN SEL LINI K562</p>                                      |
| 18. |  | <p><b>Natasya Maharani Putri Sidharta</b><br/>202206000006<br/>natasya14022005@gmail.com<br/><b>Skripsi:</b> ANALISIS KRISTALINITAS DAN IDENTIFIKASI GUGUS FUNGSIONAL BONE GRAFT SINTEKIS PERPADUAN HAP-TCP-PCL-CU-ZN HASIL FABRIKASI METODE FREEZE-DRYING</p>   | 24. |  | <p><b>Felicia Grace Rahardjo</b><br/>202206000014<br/>feliciagracey24@gmail.com<br/><b>Skripsi:</b> ANALISIS PENGARUH DOPING TEMBAGA DAN SENG TERHADAP POROSITAS, KOMPOSISI UNSUR, DAN KRISTALINITAS <math>\gamma</math>-TRICALCIUM PHOSPHATE DENGAN METODE SINTESIS MICROWAVE-ASSISTED WET CHEMICAL PRECIPITATION SEBAGAI MATERIAL BONE GRAFT</p> |

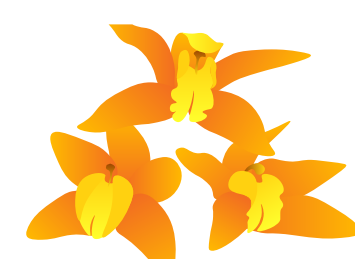

25.   
**Maitri Taslim**  
202206000015  
taslimmaitri@gmail.com  
**Skripsi:** PEMUTAKHIRAN DATA DISTRIBUSI PREVALENSI INFEKSI SOIL-TRANSMITTED HELMINTH DUNIA (2014-2024): SEBUAH ULASAN SISTEMATIK DAN META-ANALISIS

31.   
**Valencia Vanya**  
202206000025  
vanyaa.valenciaa@gmail.com  
**Skripsi:** HUBUNGAN KADAR GULA DARAH PUASA DENGAN KEBUGARAN KARDIORESPIRASI PADA MAHASISWA/I FKIK UNIKA ATMA JAYA DENGAN MENGGUNAKAN UJI SIT TO STAND TEST

26.   
**Hendra Pramono**  
202206000018  
tinalau007@gmail.com  
**Skripsi:** STUDI IN SILICO ANALISIS HUBUNGAN EKSPRESI MIKRORNA PADA PENYAKIT PARKINSON DAN MELANOMA MALIGNA KUTANEUS

32.   
**Viola Anggelina Tjendra**  
202206000026  
violatjend01@gmail.com  
**Skripsi:** HUBUNGAN TINGKAT STRES DENGAN IRRITABLE BOWEL SYNDROME (IBS) PADA MAHASISWA KEDOKTERAN

27.   
**Silvia Clarina**  
202206000019  
silclarinaaa@gmail.com  
**Skripsi:** UJI IN SILICO AKTIVITAS ANTI-PENUAAN KULIT EKSTRAK ETANOL DAUN ASHITABA (ANGELICA KEISKEI)

33.   
**Daniella Lorraine Wibowo**  
202206000027  
daniellalorraine.wibowo@gmail.com  
**Skripsi:** HUBUNGAN POLIMORFISME RESEPTOR VITAMIN D (APAI), KONSENTRASI SERUM 25-HYDROXYVITAMIN D, DAN RISIKO OSTEOPOROSIS MENGGUNAKAN SKOR FRAX DAN OSTA PADA LANSIA DI PANTI LANSIA SANTA ANNA

28.   
**Meisy Finnegan**  
202206000020  
meisyfinnegan@gmail.com  
**Skripsi:** PENGARUH MIKROFLORA GASTROINTESTINAL CANDIDA PADA KEJADIAN ATTENTION DEFICIT HYPERACTIVITY DISORDER DAN/ ATAU AUTISM SPECTRUM DISORDER PADA ANAK: SEBUAH ULASAN SISTEMATIK

34.   
**Stela Ecclesia**  
202206000029  
stela.ecclesia@gmail.com  
**Skripsi:** HUBUNGAN PARTISIPASI OLAHRAGA DENGAN KONDISI EMOSIONAL PADA MAHASISWA KEDOKTERAN



29.   
**Ferdian Manuel Wijaya**  
202206000021  
yulita.alvernia@gmail.com  
**Skripsi:** HUBUNGAN ANTARA KAKI DATAR DENGAN DERAJAT DISABILITAS AKIBAT NYERI PUNGGUNG BAWAH PADA PRAMUNIAGA PASAR SWALAYAN DI DKI JAKARTA

35.   
**Florentina Suellen Marlie**  
202206000030  
ellen.onepiece123@gmail.com  
**Skripsi:** PERBEDAAN TINGGI KONDILUS DAN KETEBALAN KORTEKS MANDIBULA BERDASARKAN USIA DAN JENIS KELAMIN PADA RADIOGRAFI PANORAMIK









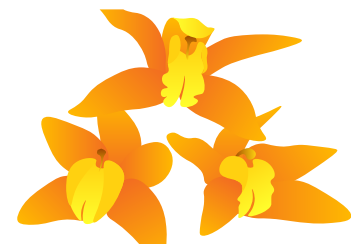



30.   
**Callysta Keisha Widjaja**  
202206000024  
callysta.keisha.09@gmail.com  
**Skripsi:** HUBUNGAN FAKTOR RISIKO TERHADAP TINGKAT KEPARAHAN DAN KELUARAN PASIEN PERDARAHAN SUBARAKNOID

36.   
**Fani Permatasari**  
202206000032  
fani.202206000032@student.atmajaya.ac.id  
**Skripsi:** HUBUNGAN ANTARA PENGELUARAN PANGAN POKOK DAN PANGAN HEWANI RUMAH TANGGA DENGAN STATUS GIZI ANAK USIA SEKOLAH DASAR DI KELURAHAN ANCOL















- |     |   |   |     |  |  |
|-----|---|---|-----|--|--|
| 37. |    | <p><b>Rafaela Claresta</b><br/>202206000033<br/>clarestarafaela@gmail.com<br/><b>Skripsi:</b> HUBUNGAN FAKTOR SOSIODEMOGRAFI, AKTIVITAS FISIK, DEPRESI, KUALITAS TIDUR, DAN FUNGSI MEMORI TERHADAP KEJADIAN SINDROM METABOLIK PADA LANSIA DI PUSAKA DURI KOSAMBI, JAKARTA BARAT</p> | 43. |    | <p><b>Kenneth Dhamma Mulyono</b><br/>202206000041<br/>kenmulyono16@gmail.com<br/><b>Skripsi:</b> EFEKTIVITAS TERAPI RELAKSASI OTOT PROGRESIF TERHADAP GEJALA DEPRESI PADA LANJUT USIA</p>  |
| 38. |    | <p><b>Darren Setiawan</b><br/>202206000034<br/>darrens.the@gmail.com<br/><b>Skripsi:</b> ULASAN SISTEMATIK DAN META-ANALISIS TENTANG HUBUNGAN INFEKSI PROTOZOA USUS TERHADAP KEJADIAN ATOPIK PADA ANAK-ANAK</p>   | 44. |    | <p><b>Florencia Yecatharine Limarta</b><br/>202206000044<br/>florencialimarta@gmail.com<br/><b>Skripsi:</b> HUBUNGAN PROFIL LIPID DAN OBESITAS TERHADAP GEJALA DEPRESI PADA LANSIA DI PUSAKA KOSAMBI, JAKARTA BARAT</p>  |
| 39. |    | <p><b>Naomi Arumratri Endrardewi</b><br/>202206000035<br/>naomiarumratriendrardewi@gmail.com<br/><b>Skripsi:</b> HUBUNGAN TINGKAT PENGETAHUAN GIZI ORANG TUA TENTANG GIZI DENGAN STATUS GIZI ANAK USIA SEKOLAH DASAR DI KECAMATAN PENJARINGAN</p>                                   | 45. |    | <p><b>Cindy Carolina Ngantung</b><br/>202206000045<br/>cngan2ng@gmail.com<br/><b>Skripsi:</b> HUBUNGAN TINGKAT STRES TERHADAP KEPARAHAN PENYAKIT ACNE VULGARIS DI MAHASISWA LAKI-LAKI PRE-KLINIK ANGGKATAN 2023 DAN 2024 FKIK UNIKA ATMA JAYA</p>  |
| 40. |   | <p><b>Gracia Angela Calista</b><br/>202206000037<br/>graciacia.0608@gmail.com<br/><b>Skripsi:</b> HUBUNGAN USIA DAN JENIS KELAMIN DENGAN GAMBARAN ULTRASONOGRAFI DOPPLER ARTERI TIBIALIS POSTERIOR</p>  | 46. |   | <p><b>Kian Sem</b><br/>202206000046<br/>kian.sem@gmail.com<br/><b>Skripsi:</b> PERFORMA DIGITAL POLYMERASE CHAIN REACTION VERSUS REAL-TIME POLYMERASE CHAIN REACTION UNTUK DIAGNOSIS INFEKSI SOIL-TRANSMITTED HELMINTH</p>   |
| 41. |  | <p><b>Ignasius Terrance Widjaja</b><br/>202206000038<br/>ignasiusterrance@gmail.com<br/><b>Skripsi:</b> PENGARUH MEDIA EDUKASI TERHADAP PENGETAHUAN ANTIBIOTIK PADA PEKERJA KEBERSIHAN DI UNIVERSITAS ATMA JAYA</p>   | 47. |  | <p><b>Chrestella Aurellia Engelbert</b><br/>202206000047<br/>chrestellaw@gmail.com<br/><b>Skripsi:</b> HUBUNGAN INDEKS MASSA TUBUH, LAMA PENGGUNAAN SEPATU POINTE, RISIKO KETERSEDIAAN ENERGI RENDAH, FREKUENSI LATIHAN, DURASI LATIHAN, DAN INTENSITAS LATIHAN DENGAN PERSEPSI CEDERA PADA BALERINA DI SEKOLAH BALET DI JAKARTA</p> |
| 42. |  | <p><b>Luisa Hosanna Adlyn Erwanto</b><br/>202206000040<br/>adlynluisaa@gmail.com<br/><b>Skripsi:</b> POTENSI INDUKSI EKSPRESI GEN GLOBIN GAMMA OLEH EKSTRAK MURRAYA PANICULATA UNTUK SINTESIS HEMOGLOBIN FETAL (HBF) MENGGUNAKAN SEL LINI K562</p>                                  | 48. |  | <p><b>Gabriella Lovyna Bermica Siahaan</b><br/>202206000048<br/>gabriellalovyna@gmail.com<br/><b>Skripsi:</b> HUBUNGAN FREKUENSI, INTENSITAS, DAN DURASI LATIHAN, SERTA INDEKS MASSA TUBUH DENGAN KEJADIAN SKOLIOSIS IDIOPATIK REMAJA PADA SISWI SEKOLAH BALET DI JAKARTA</p>  |



49.  **Jessica Jaya**  
202206000049  
jessica.jaya07@icloud.com  
**Skripsi:** HUBUNGAN KARAKTERISTIK RESPONDEN, KOMORBIDITAS, DAN LAMANYA MENDERITA DIABETES DENGAN KEPATUHAN MINUM OBAT PADA PASIEN DIABETES MELITUS TIPE 2 DI POLI BPJS RUMAH SAKIT ATMA JAYA
50.  **Hosea Andita Kristiandi**  
202206000051  
kristiandihosea916@gmail.com  
**Skripsi:** HUBUNGAN KUALITAS TIDUR DENGAN KADAR HEMOGLOBIN PADA PEKERJA PERUSAHAAN X
51.  **Samantha Wang**  
202206000053  
mantasandai@gmail.com/  
samanthawang08@icloud.com  
**Skripsi:** HUBUNGAN FAKTOR MATERNAL BERUPA PEMBERIAN ASI EKSKLUSIF, ANTENATAL CARE, DAN PENOLONG BERSALIN DENGAN KEJADIAN MALNUTRISI PADA BALITA DI PEMUKIMAN PADAT ANCOL
52.  **Maria Nathania Luvvy**  
202206000055  
nathanieluvvy@gmail.com  
**Skripsi:** HUBUNGAN AKTIVITAS FISIK, DUKUNGAN SOSIAL, FUNGSI KOGNITIF, DAN KUALITAS TIDUR TERHADAP DEPRESI PADA LANSIA DI PUSAKA KOSAMBI, CENGKARENG, JAKARTA BARAT
53.  **Hieronimus Barakhiel Arza Santoso**  
202206000056  
nimobarakhiel@gmail.com  
**Skripsi:** PENGARUH PENAMBAHAN CU DAN ZN DAN VARIASI SUHU KALSINASI TERHADAP KRISTALINITAS DAN IKATAN GUGUS ORGANIK PADA SINTESIS SOL-GEL HIDROKSIAPATIT SEBAGAI BAHAN DASAR BONE GRAFT ALLOPLAST
54.  **Angela Aura Chantika Putri**  
202206000057  
angelaacp.mal@gmail.com  
**Skripsi:** HUBUNGAN GEJALA DEPRESI, PERFORMA FISIK, DAN GANGGUAN KOGNITIF TERHADAP KEJADIAN JATUH PADA LANSIA DI KOMUNITAS
55.  **Andrew Patricio**  
202206000059  
andrew.202206000059@student.atmajaya.ac.id  
**Skripsi:** PERBANDINGAN EFEK TERAPI GLUCOPUNCTURE DENGAN PROLOTHERAPY SECARA PERITENDON TERHADAP REGENERASI TENDON ACHILLES PADA TIKUS SPRAGUE-DAWLEY MODEL TENDINOPATI DIABETIK
56.  **Hans Liemanto**  
202206000060  
h.liemanto@gmail.com  
**Skripsi:** PERSEPSI DAN PEMAHAMAN ANATOMI KLINIS DALAM PRAKTIK DOKTER SPESIALIS KEDOKTERAN FISIK DAN REHABILITASI DI JAKARTA
57.  **Sabian Tianto Rimbo**  
202206000061  
sabiariantoo@gmail.com  
**Skripsi:** RESPON ANTIBODI KELAS IMMUNOGLOBULIN (IG)-G TERHADAP VAKSIN MEASLES DAN TETANUS TOXOID (TT) PADA ANAK DI DAERAH RURAL DAN URBAN DIASOSIASIKAN DENGAN INFEKSI PARASIT USUS
58.  **Aurelia Lenny Graciana**  
202206000062  
ulalalenny@gmail.com  
**Skripsi:** HUBUNGAN KELELAHAN DENGAN STRES KERJA PADA PEKERJA PERUSAHAAN X MENGGUNAKAN METODE PENGUKURAN DEPRESSION ANXIETY STRESS SCALE-21 (DASS-21)
59.  **Felicia Tjandra Wijaya**  
202206000063  
feliciatwatmajaya@gmail.com  
**Skripsi:** HUBUNGAN POLA DIET DENGAN KUALITAS HIDUP PASIEN PENYAKIT GINJAL KRONIS YANG SEDANG MENJALANI HEMODIALISIS DI UNIT HEMODIALISIS RUMAH SAKIT SAINT CAROLUS.
60.  **Alicia Gavrilla Agatha**  
202206000065  
aliciagatha04@gmail.com  
**Skripsi:** HUBUNGAN ANTARA KELELAHAN KERJA DENGAN EMOTIONAL EATING PADA PEKERJA PERUSAHAAN X MENGGUNAKAN METODE PENGUKURAN EMOTIONAL EATER QUESTIONNAIRE (EEQ)



- |     |   |  |     |  |  |
|-----|---|--|-----|--|--|
| 61. |    | <p><b>Jason Nathanael Lucas</b><br/>202206000066<br/>jasonlcs18@gmail.com<br/><b>Skripsi:</b> HUBUNGAN LATIHAN MUAY THAI DENGAN KUALITAS TIDUR PADA PEGIAT OLAHRAGA MUAY THAI</p>  | 67. |    | <p><b>Evelyn Zatmica</b><br/>202206000077<br/>evelynzatmica56@gmail.com<br/><b>Skripsi:</b> HUBUNGAN AKTIVITAS FISIK DAN STATUS NUTRISI DENGAN FUNGSI KOGNITIF BAHASA PADA LANJUT USIA DI PUSAKA KOSAMBI, JAKARTA BARAT</p>  |
| 62. |    | <p><b>Stefan Kinai Solagratia Budiman</b><br/>202206000068<br/>kuliah.skinai@gmail.com<br/><b>Skripsi:</b> PENGEMBANGAN DETEKSI MOLEKULER CANDIDA SP. DENGAN TEKNIK NESTED PCR</p>   | 68. |    | <p><b>Eugenia Alodya Susan Soetandio</b><br/>202206000078<br/>rsoetandio@gmail.com<br/><b>Skripsi:</b> HUBUNGAN KOMPONEN SARKOPENIA DAN DOMAIN FUNGSI KOGNITIF DENGAN FRAILTY PADA LANSIA</p>  |
| 63. |    | <p><b>Emily Elka Cahyadi Salim</b><br/>202206000069<br/>emilycahyadisalim2311@gmail.com<br/><b>Skripsi:</b> HUBUNGAN KEMUNGKINAN DEPRESI DAN INDEKS MASSA TUBUH TERHADAP FUNGSI KOGNITIF BAHASA PADA LANSIA DI PUSAKA KOSAMBI, JAKARTA BARAT</p> | 69. |    | <p><b>Svetlana Etania Awaloei</b><br/>202206000079<br/>lanaawaloei@gmail.com<br/><b>Skripsi:</b> HUBUNGAN DEPRESI DAN ANSIETAS TERHADAP NYERI PUNGGUNG BAWAH KRONIS PADA LANSIA DI PUSAKA DURI KOSAMBI</p>   |
| 64. |   | <p><b>Daryn Andrea Kusuma</b><br/>202206000070<br/>darynandrea9@gmail.com<br/><b>Skripsi:</b> HUBUNGAN POLIMORFISME GEN VITAMIN D RECEPTOR (BSM1) DENGAN HIPERTENSI PADA PRALANSIA DAN LANSIA DI PANTI LANSIA SANTA ANNA</p>                     | 70. |   | <p><b>Jonathan Bryan Lee</b><br/>202206000080<br/>bryanlee5641694@gmail.com<br/><b>Skripsi:</b> PENGARUH PARTISIPASI DALAM BIDANG OLIMPIADE ILMIAH MAHASISWA FKIK UNIKA ATMA JAYA TERHADAP PEMBENTUKAN EMPAT PILAR IDENTITAS PROFESIONAL</p>   |
| 65. |  | <p><b>Sabrina Elleandra Gunawan</b><br/>202206000073<br/>sabrina.elleandra@gmail.com<br/><b>Skripsi:</b> HUBUNGAN KARIES DENGAN CANDIDA, PERILAKU KESEHATAN MULUT, DAN DIET KARIOGENIK PADA ANAK PERIODE GIGI BERCAMPUR</p>                      | 71. |  | <p><b>Anneta Sanjaya Tjiaman</b><br/>202206000081<br/>annetasanjayaa@gmail.com<br/><b>Skripsi:</b> RESPON INTERLEUKIN (IL)-6, IL-8, DAN TUMOR NECROSIS FACTOR (TNF)-<math>\gamma</math> PADA ANAK SEKOLAH DASAR (SD) DI URBAN SLUM JAKARTA UTARA DIKAITKAN DENGAN INFeksi PARASIT USUS</p> |
| 66. |  | <p><b>Kezia Zefanya Kurniawan</b><br/>202206000075<br/>keziazefanya087@gmail.com<br/><b>Skripsi:</b> HUBUNGAN KUALITAS TIDUR DENGAN KELELAHAN KERJA PADA PEKERJA PT.X</p>  | 72. |  | <p><b>Flaviane Allena Genial</b><br/>202206000083<br/>flaviane.ge1604@gmail.com<br/><b>Skripsi:</b> HUBUNGAN KAKI DATAR DAN INDEKS MASSA TUBUH TERHADAP KESEIMBANGAN PADA PEMAIN BASKET DI UNIVERSITAS KATOLIK INDONESIA ATMA JAYA</p>   |

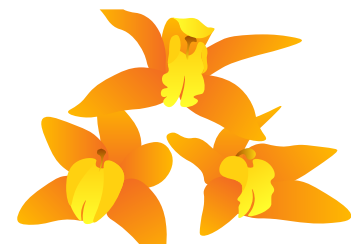

73.  **Thania Jolyne Renate**  
202206000085  
samangy942@gmail.com  
**Skripsi:** EFEKTIVITAS TERAPI RELAKSASI OTOT PROGRESIF TERHADAP GEJALA INSOMNIA PADA LANJUT USIA DI PANTI WREDA

79.  **Briggit Indah Yovillita**  
202206000102  
xlgciss@gmail.com  
**Skripsi:** PENGARUH MEDIA POSTER DIGITAL TERHADAP TINGKAT PENGETAHUAN DAN PERILAKU PERIKSA PAYUDARA SENDIRI (SADARI) PADA MAHASISWA UNIVERSITAS KATOLIK INDONESIA ATMA JAYA

74.  **Theophani Orlee Cahyadi**  
202206000086  
theophani27@gmail.com  
**Skripsi:** PERBANDINGAN SIFAT BIOMEKANIK DAN TOLERANSI TERMAL HIDROKSIPATIT-?-TCP-PCL-CU-ZN DAN 1,4-DIOXANE/ DIMETILFORMAMIDA SEBAGAI BONE GRAFT SCAFFOLD DENGAN METODE FREEZE-DRYING

80.  **Patricia Agung Budiman**  
202206000106  
patriciaagung@gmail.com  
**Skripsi:** PENGARUH DURASI TIDUR TERHADAP PENUAAN PADA KULIT: SEBUAH TELAAH SISTEMATIS

75.  **Jonathan Gerwyn**  
202206000091  
juggern4ut03@gmail.com  
**Skripsi:** PENGARUH PEMBERIAN SEKRETOM TERHADAP PERBAIKAN UKURAN LUAS PULAU LANGERHANS PANKREAS PADA TIKUS MODEL DIABETES MELITUS TIPE 2

81.  **Felita Latief**  
202206000107  
felitalatief@gmail.com  
**Skripsi:** HUBUNGAN TINGKAT GEJALA DEPRESI DENGAN KONSTIPASI FUNGSIONAL PADA POPULASI DEWASA DI JAKARTA

76.  **Vivian Ongriana**  
202206000092  
kuliah.vivian@gmail.com  
**Skripsi:** HUBUNGAN PENURUNAN FUNGSI OLFAKTORI, KEMAMPUAN MOBILITAS, KETERLIBATAN SOSIAL, DAN KUALITAS TIDUR TERHADAP FUNGSI KOGNITIF BAHASA PADA LANSIA DI PUSAKA DURI KOSAMBI, JAKARTA BARAT

82.  **Bryan Kandijani**  
202206000108  
bryankandijani@gmail.com  
**Skripsi:** HUBUNGAN PAPARAN POLUSI UDARA (PM<sub>2.5</sub>µm) DENGAN KADAR HEMOGLOBIN PADA SUPIR TRUK DAN KENEK DI BEBERAPA PERUSAHAAN DISTRIBUSI DI BANDAR LAMPUNG

77.  **Stefany Audrey Prasetya**  
202206000096  
stefanyaudrey07@gmail.com  
**Skripsi:** PENGARUH PEMBERIAN SEKRETOM SEL PUNCA MESENKIMAL TERHADAP HIPERTROFI GLOMERULUS PADA TIKUS MODEL DIABETES MELLITUS

83.  **Anathapindika Putra**  
202206000109  
putraanathapindika@gmail.com  
**Skripsi:** PENGEMBANGAN TEKNIK DIAGNOSIS MOLEKULER NESTED PCR UNTUK DETEKSI HISTOPLASMA CAPSULATUM





78.  **Patricia Chow**  
202206000098  
patriciachow123@gmail.com  
**Skripsi:** PENGARUH MEDIA VIDEO EDUKASI TERHADAP TINGKAT PENGETAHUAN DAN PERILAKU PERIKSA PAYUDARA SENDIRI PADA MAHASISWI UNIVERSITAS KATOLIK INDONESIA ATMA JAYA

84.  **Audrey Faustina Liu**  
202206000110  
audrey.202206000110@student.atmajaya.ac.id  
**Skripsi:** GAMBARAN KEPEKAAN ANTIBIOTIK DAN KEBERADAAN GEN PLASMID MPH(A) SERTA ERM(42) PADA ISOLAT SALMONELLA ENTERICA SEBELUM DAN SESUDAH PANDEMI COVID-19



- |     |   |  |     |  |   |
|-----|---|--|-----|--|---|
| 85. |    | <p><b>Rafael Agni Mario</b><br/>202206000111<br/>rainterd3@gmail.com<br/><b>Skripsi:</b> HUBUNGAN ASUPAN CAIRAN DENGAN KELELAHAN KERJA PADA PEKERJA PRODUKSI PT X PULO GADUNG MENGGUNAKAN KUESIONER BEVERAGE INTAKE QUESTIONNAIRE - 15 (BEVQ-15).</p>                          | 91. |    | <p><b>Jasmine Stefanie Guizot</b><br/>202206000117<br/>justmin3l33@gmail.com<br/><b>Skripsi:</b> EFEKTIVITAS TERAPI RELAKSASI OTOT PROGRESIF TERHADAP GEJALA KECEMASAN PADA LANJUT USIA DI PANTI WREDA</p>  |
| 86. |    | <p><b>Whitney Joycelyn Tenaya</b><br/>202206000112<br/>whitneyjoycelynt@gmail.com<br/><b>Skripsi:</b> ANALISIS KARAKTERISTIK DAN PELEPASAN ION CU/ZN-?-TCP YANG DISINTESIS MELALUI MICROWAVE-ASSISTED WET PRECIPITATION SEBAGAI MATERIAL BONE GRAFT</p>                        | 92. |    | <p><b>Nicoline Mayra Handali</b><br/>202206000119<br/>autumnnicole171204@gmail.com<br/><b>Skripsi:</b> HUBUNGAN SKOLIOSIS DENGAN DERAJAT NYERI PUNGGUNG BAWAH PADA PENDERITA KAKI DATAR</p>   |
| 87. |    | <p><b>Alexander Raphael Andriyatno</b><br/>202206000113<br/>raphaelandriyatno@gmail.com<br/><b>Skripsi:</b> KORELASI DURASI SCREEN TIME TERHADAP KONSENTRASI DAN KELUHAN LELAH MATA PADA MAHASISWA PREKLINIK FKIK UNIKA ATMA JAYA</p>  | 93. |    | <p><b>Putu Suwarastra Andarisuta</b><br/>202206000120<br/>d.rastra18@gmail.com<br/><b>Skripsi:</b> STUDI IN SILICO PERAN REGULASI EPIGENETIK CYP2D6 PADA PROGNOSIS KANKER PAYUDARA</p>  |
| 88. |   | <p><b>Gina Aliyah Khansa</b><br/>202206000114<br/>ginaaliyah28@gmail.com<br/><b>Skripsi:</b> PENGARUH KONSUMSI MINUMAN MANIS DENGAN KADAR GLUKOSA DARAH SEWAKTU YANG DIPERIKSA DENGAN ALAT POINT-OF-CARE TESTING (POCT).</p>   | 94. |   | <p><b>Jesslyn Vianesa Susanto</b><br/>202206000122<br/>jesslynvsm@gmail.com<br/><b>Skripsi:</b> HUBUNGAN DUKUNGAN KELUARGA TERHADAP KUALITAS HIDUP PASIEN GAGAL GINJAL KRONIS YANG SEDANG MENJALANI HEMODIALISIS DI UNIT HEMODIALISIS RUMAH SAKIT ST. CAROLUS JAKARTA</p> |
| 89. |  | <p><b>Alexander Ryan Wihardja</b><br/>202206000115<br/>ryanwihardja78@gmail.com<br/><b>Skripsi:</b> ANALISIS IN SILICO PERAN MIKORNA PADA DIABETES MELITUS TIPE 2 DAN KANKER KOLOREKTAL: HUBUNGAN MOLEKULER DAN POTENSI SEBAGAI BIOMARKER</p>                                  | 95. |  | <p><b>Viona Widjaja</b><br/>202206000123<br/>widjajaviona891@gmail.com<br/><b>Skripsi:</b> GAMBARAN DISFUNGSI TIROID DENGAN KONTROL GLIKEMIK PADA HASIL SKRINING DI KOMUNITAS</p>   |
| 90. |  | <p><b>Ni Made Clarisa Suta</b><br/>202206000116<br/>nimadeclarisasuta@gmail.com<br/><b>Skripsi:</b> HUBUNGAN KEBIASAAN MEROKOK, AKTIVITAS FISIK, OBESITAS, DIABETES MELITUS, DAN DISLIPIDEMIA DENGAN PENYAKIT HIPERTENSI PADA LANSIA DI PUSAKA DURI KOSAMBI, JAKARTA BARAT</p> | 96. |  | <p><b>Angelica Bianca Lukman</b><br/>202206000125<br/>jelbiatma@gmail.com<br/><b>Skripsi:</b> PERBANDINGAN KORELASI SKOR KALSIMUM ARTERI KORONER DENGAN NILAI HDL-C BERDASARKAN STATUS DM DAN HIPERTENSI</p>  |





97.  **Elysia Bernadeth Sanyoto**  
202206000127  
elysiabernadeth@gmail.com  
**Skripsi:** HUBUNGAN KARAKTERISTIK DEMOGRAFIS, STATUS GIZI, FAKTOR KLINIS, DAN KARAKTERISTIK FESES DENGAN KEJADIAN DISBIOSIS USUS PADA ANAK DENGAN DIARE
98.  **Richelle Vallerie Satyadi**  
202206000128  
richellevallerie19@gmail.com  
**Skripsi:** PENGARUH KONSUMSI KOMBUCHA TEH HIJAU TERHADAP KADAR MALONDIALDEHID PADA DEWASA PREDIABETES
99.  **Felicia Regina Geson**  
202206000129  
reginaa.feliciaa@gmail.com  
**Skripsi:** HUBUNGAN ANTARA KUALITAS TIDUR TERHADAP PRESTASI AKADEMIK MAHASISWA FAKULTAS KEDOKTERAN DAN ILMU KESEHATAN UNIVERSITAS KATOLIK INDONESIA ATMA JAYA
100.  **Callista Jocelyn Setiawan**  
202206000131  
clstaaa23@gmail.com  
**Skripsi:** HUBUNGAN MALNUTRISI DENGAN PEER PRESSURE DAN PRO-SOCIAL BEHAVIOUR PADA ANAK SEKOLAH DASAR
101.  **Brigette Angelyne**  
202206000132  
brigette.angelyne18@gmail.com  
**Skripsi:** HUBUNGAN MALNUTRISI DENGAN KEJADIAN GANGGUAN EMOSIONAL, HIPERAKTIF, DAN MASALAH PERILAKU PADA ANAK SEKOLAH DASAR DI ANCOL
102.  **Nicholas Francisco Gaverio**  
202206000133  
kevin.hasibuan24@gmail.com  
**Skripsi:** HUBUNGAN POLIMORFISME GEN VITAMIN D RECEPTOR (FOKI) DENGAN DISLIPIDEMIA PADA PRA-LANSIA DAN LANSIA DI PANTI LANSIA SANTA ANNA
103.  **Antonio Samuel Waluyo**  
202206000134  
samuelwly175@gmail.com  
**Skripsi:** ANALISIS EFIKASI SENYAWA AKTIF CINNAMOMUM BURMANNII DAN MOMORDICA CHARANTIA TERHADAP DNMT1 DAN LSD1 SECARA IN SILICO MENGGUNAKAN CB-DOCK2 SEBAGAI TERAPI ALTERNATIF TALASEMIA
104.  **Cellina Aurelia Soerianto**  
202206000135  
soeriantoceline48@gmail.com  
**Skripsi:** KORELASI KEMAMPUAN VISUOSPASIAL DAN PEMAHAMAN ANATOMI PADA MAHASISWA PREKLINIK SEMESTER I FKIK UNIVERSITAS KATOLIK INDONESIA ATMA JAYA
105.  **Eidelia Kristy**  
202206000136  
eidelia.202206000136@student.atmajaya.ac.id  
**Skripsi:** HUBUNGAN SELF-ESTEEM, PERSEPSI DIRI, KEPATUHAN MINUM OBAT TERHADAP KUALITAS HIDUP PASIEN DIABETES MELITUS TIPE 2
106.  **Ryan Jonathan Shika**  
202206000137  
rjshika911@gmail.com  
**Skripsi:** HUBUNGAN DEPRESI, CEMAS, STRES DAN PERSEPSI DIRI TERHADAP PENYAKIT DENGAN KEPATUHAN MINUM OBAT PASIEN DIABETES MELITUS TIPE-2
107.  **Maria Lovy Andra**  
202206000138  
lovyand16@gmail.com  
**Skripsi:** PENGARUH PEMBERIAN SEKRETOM SEL PUNCA MESENKIMAL JARINGAN LEMAK DENGAN SUPLEMENTASI L-ASCORBIC ACID DAN NON-L-ASCORBIC ACID PADA PANKREAS TIKUS MODEL PENUJUAN DENGAN D-GALAKTOSA
108.  **Maria Anasya Wijaya Putri**  
202206000139  
anasyaoyey@gmail.com  
**Skripsi:** HUBUNGAN KARAKTERISTIK INDIVIDU DAN KLINIS, FAKTOR PERINATAL, DAN POLA ASUPAN NUTRISI DENGAN CANDIDA SPP DI SALURAN PENCERNAAN ANAK USIA SEKOLAH DASAR



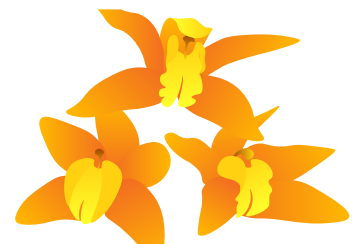



- |      |   |   |      |  |  |
|------|---|---|------|--|--|
| 109. |    | <p><b>Alphonsus Kevin Kadang</b><br/>202206000140<br/>kevinkadang2004@icloud.com<br/><b>Skripsi:</b> PENGARUH PEMBERIAN SEKRETOM SEL PUNCA MESENKIMAL JARINGAN LEMAK DENGAN SUPLEMENASI L-ASCORBIC ACID DAN NON-L-ASCORBIC ACID PADA GINJAL TIKUS MODEL PENUAAN DENGAN D-GALAKTOSA</p>        | 115. |    | <p><b>Francois David Gani Oscar</b><br/>202206000146<br/>ikoosc@gmail.com<br/><b>Skripsi:</b> PENGARUH SUHU KALSINASI DAN PENAMBAHAN CU DAN ZN TERHADAP KARAKTERISASI DAN DAYA ANTIBAKTERI BONE GRAFT ALLOPLAST HIDROKSIAPATIT MELALUI METODE SINTESIS SOL-GEL</p>         |
| 110. |    | <p><b>Stevanie Callystasya Susilo</b><br/>202206000141<br/>stevanietsy09@gmail.com<br/><b>Skripsi:</b> VARIABILITAS INTEROBSERVER MAHASISWA KEDOKTERAN DALAM PENILAIAN EKSPRESI IMUNOHISTOKIMIA HER2 PADA KARSINOMA INVASIF PAYUDARA DI FKIK UNIVERSITAS KATOLIK INDONESIA ATMA JAYA</p>      | 116. |    | <p><b>Enrico Marcellino Renaldi</b><br/>202206000147<br/>enricomarcellinorenaldi@gmail.com<br/><b>Skripsi:</b> HUBUNGAN SCREEN TIME DENGAN GANGGUAN TIDUR PADA ANAK USIA 2-5 TAHUN DI JAKARTA UTARA</p>  |
| 111. |    | <p><b>Laurensia Angelyn Sugiarta</b><br/>202206000142<br/>laurensia.angelyn03@gmail.com<br/><b>Skripsi:</b> PENGARUH EDUKASI TERHADAP PENGETAHUAN PERTOLONGAN PERTAMA EPISTAKSIS PADA MAHASISWA PRE-KLINIK TINGKAT PERTAMA FAKULTAS KEDOKTERAN DAN ILMU KESEHATAN UNIKA ATMA JAYA JAKARTA</p> | 117. |    | <p><b>Vanessa Aurora Tanjung</b><br/>202206000148<br/>nezzatanj@gmail.com<br/><b>Skripsi:</b> DISTRIBUSI GOLONGAN DARAH DAN KARAKTERISTIK DEMOGRAFIS PADA PENDONOR DARAH BERDASARKAN STATUS GASTROESOPHAGEAL REFLUX DISEASE DI PMI JAKARTA UTARA</p>                       |
| 112. |   | <p><b>Christina Agatha Putri</b><br/>202206000143<br/>cghost3@gmail.com<br/><b>Skripsi:</b> HUBUNGAN SCREEN TIME DENGAN AKTIVITAS FISIK DAN STATUS GIZI ANAK USIA 2-5 TAHUN DI KECAMATAN TAPOS, KOTA DEPOK</p>  | 118. |   | <p><b>Suleslyn</b><br/>202206000149<br/>suleslyyn@gmail.com<br/><b>Skripsi:</b> PERANAN SKOR INDEKS NEWCASTLE DAN SKOR INDEKS WAYNE SEBAGAI ALAT PENAPISAN PENYAKIT HIPERTIROID</p>  |
| 113. |  | <p><b>Meylinda Leonardo</b><br/>202206000144<br/>leonardomeylinda@gmail.com<br/><b>Skripsi:</b> PENGARUH KAKI DATAR TERHADAP GANGGUAN KESEIMBANGAN TUBUH PADA MAHASISWA PRAOBESITAS DAN OBESITAS DI UNIKA ATMA JAYA JAKARTA</p>   | 119. |  | <p><b>Vincentius Bintang Sugandi</b><br/>202206000150<br/>vincentiusbintang@gmail.com/<br/>vbinatang@gmail.com<br/><b>Skripsi:</b> HUBUNGAN STRES DENGAN KADAR GULA DARAH PADA PENDERITA DIABETES MELITUS TIPE 2 PADA LANSIA DI KEPEL LOURDES, CEMPAKA BARU</p>            |
| 114. |  | <p><b>Anthony Chen</b><br/>202206000145<br/>anthony23chen@gmail.com<br/><b>Skripsi:</b> HUBUNGAN DUKUNGAN KELUARGA TERHADAP KUALITAS HIDUP PASIEN DIABETES MELITUS TIPE 2 DI RUMAH SAKIT SANTO CAROLUS KOTA JAKARTA PUSAT</p>   | 120. |  | <p><b>Brenda Putri Haryadi</b><br/>202206000151<br/>brendhry@gmail.com<br/><b>Skripsi:</b> HUBUNGAN DEPRESI, KECEMASAN, FUNGSI KOGNITIF, STATUS NUTRISI, AKTIVITAS FISIK, DAN KEMAMPUAN MOBILITAS TERHADAP KUALITAS HIDUP LANSIA DI PUSAKA DURI KOSAMBI, JAKARTA BARAT</p> |



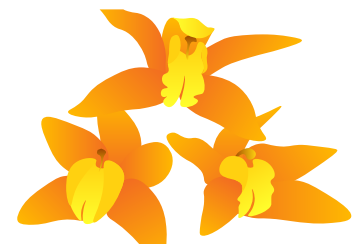











121.  **Huda Wilbina Febrian**  
202206000156  
hudawilbina8@gmail.com  
**Skripsi:** HUBUNGAN PENGGUNAAN ROKOK ELEKTRIK TERHADAP KUALITAS TIDUR PADA MAHASISWA FAKULTAS KEDOKTERAN ATMA JAYA ANGGATAN 2022 SAMPAI 2024
122.  **Sharleen Gricelda Novianto**  
202206000157  
sharleen1515@gmail.com  
**Skripsi:** HUBUNGAN SOCIAL ENGAGEMENT DAN ACTIVITIES OF DAILY LIVING (ADL) TERHADAP FUNGSI KOGNITIF BAHASA PADA LANSIA DI PUSAKA KOSAMBI, JAKARTA BARAT
123.  **Frederica Verena**  
202206000159  
fredericaverena@gmail.com  
**Skripsi:** HUBUNGAN ANXIETY DISORDER DENGAN TINGKAT KEJADIAN GASTROESOPHAGEAL REFLUX DISEASE PADA MAHASISWA FAKULTAS KEDOKTERAN UNIKA ATMA JAYA
124.  **Pricillia Sherlyn Nowi Putri**  
202206000160  
pricill.202206000160@student.atmajaya.ac.id  
**Skripsi:** HUBUNGAN GAYA BELAJAR GRASHA-RIECHMANN DENGAN KESIAPAN BELAJAR MANDIRI PADA MAHASISWA PREKLINIK FAKULTAS KEDOKTERAN DAN ILMU KESEHATAN UNIVERSITAS KATOLIK INDONESIA ATMA JAYA
125.  **Devina Novelia**  
202206000161  
devinanovelia04@gmail.com  
**Skripsi:** PERBANDINGAN POROSITAS DARI VARIASI KOMPOSISI BONE GRAFT BERBAHAN DASAR BCP-PCL-CU-ZN-DMF/1,4-DIOXANE YANG DISINTESIS DENGAN METODE FREEZE-DRYING
126.  **Dewi Puspa Bunardi**  
202206000162  
dewipbunardi@gmail.com  
**Skripsi:** PENGARUH KONSUMSI KOMBUCHA TEH HIJAU TERHADAP KADAR GLUKOSA DARAH PADA ORANG DEWASA DENGAN PREDIABETES
127.  **Marelee Majo Alnio Nata**  
202206000164  
natamarelee@gmail.com  
**Skripsi:** PENGARUH KUALITAS TIDUR TERHADAP KULIT SENSITIF PADA MAHASISWA/I PREKLINIK FAKULTAS KEDOKTERAN DAN ILMU KESEHATAN UNIVERSITAS KATOLIK INDONESIA ATMA JAYA
128.  **Sanya Paramita**  
202206000165  
sanya.202206000165@student.atmajaya.ac.id  
**Skripsi:** HUBUNGAN KADAR HEMOGLOBIN DENGAN KELELAHAN PADA PEKERJA PERUSAHAAN X
129.  **I Gede Autaru Arjaya**  
202206000167  
arjayaigedeautaru@gmail.com  
**Skripsi:** HUBUNGAN ANTARA PROFIL NEONATAL, ASI EKSKLUSIF, DAN SUPLEMENTASI VITAMIN A DENGAN STATUS GIZI PADA BALITA DI PEMUKIMAN PADAT ANCOL
130.  **Jade Audrey Homenta Rampengan**  
202206000169  
jadeaudrey.med@gmail.com  
**Skripsi:** HUBUNGAN KADAR GULA DARAH PUASA TERHADAP KEBUGARAN KARDIORESPIRASI PADA MAHASISWA/I FKIK UNIKA ATMA JAYA DENGAN UJI CHESTER STEP TEST
131.  **Gilbert Timoteus Simtana**  
202206000170  
gilberttimoteus@gmail.com  
**Skripsi:** PENGARUH PENGGUNAAN TOPICAL HEAT TERHADAP PENURUNAN INTENSITAS NYERI DISMENOREA PRIMER PADA MAHASISWI PREKLINIK FKIK UAJ
132.  **Stefanus Melvin Santoso**  
202206000171  
stefanusmelvinsantoso@gmail.com  
**Skripsi:** HUBUNGAN AKTIVITAS FISIK DAN KONSUMSI GARAM DENGAN TEKANAN DARAH PADA MAHASISWA FAKULTAS KEDOKTERAN DAN ILMU KESEHATAN UNIVERSITAS KATOLIK INDONESIA ATMA JAYA

133.  **Felicia Clea Abadi**  
202206000175  
feliciaabadi22@gmail.com  
**Skripsi:** PENELITIAN SAMAR GANDA PADA PERBANDINGAN EFEKTIVITAS MONOTERAPI KORTIKOSTEROID INTRANASAL DENGAN TERAPI KOMBINASI KORTIKOSTEROID INTRANASAL DAN IRIGASI NASAL TERHADAP PASIEN DENGAN GEJALA RINITIS ALERGI DI RUMAH SAKIT ATMA JAYA PLUIT
134.  **Samuel Hestu Pinandyo**  
202206000179  
samuel.202206000179@student.atmajaya.ac.id  
**Skripsi:** ULASAN SISTEMATIS DAN META-ANALISIS: PENGARUH INFEKSI HELMINTH TERHADAP RESPON IMUN ANTIBODI ANTIMALARIA PADA INFEKSI DAN VAKSINASI MALARIA
135.  **Jonathan Alden Widjaja**  
202206000180  
jonathanawatma@gmail.com  
**Skripsi:** ANALISIS FAKTOR RISIKO BAKTERI PENGHASIL ESBL PADA PASIEN DENGAN INFEKSI SALURAN KEMIH DI RUMAH SAKIT ATMA JAYA
136.  **Jonathan Muin**  
202206000182  
jonatha.202206000182@student.atmajaya.ac.id  
**Skripsi:** HUBUNGAN TINGKAT PENGETAHUAN SWAMEDIKASI DAN POLA PERILAKU SWAMEDIKASI PADA MAHASISWA KEDOKTERAN PRE-KLINIK FAKULTAS KEDOKTERAN DAN ILMU KESEHATAN ATMA JAYA
137.  **Michelle Angelina Irawan**  
202206000186  
michell.202206000186@student.atmajaya.ac.id  
**Skripsi:** HUBUNGAN KEJADIAN NYERI KRONIS, KECEMASAN, DAN DEPRESI TERHADAP KUALITAS TIDUR PADA LANJUT USIA DI PUSAKA DURI KOSAMBI JAKARTA BARAT
138.  **Muhammad Ikhsan Fadhilah**  
202206000187  
santuyajeebos@gmail.com  
**Skripsi:** HUBUNGAN GAYA HIDUP SEDENTARI DENGAN KUALITAS TIDUR PADA MAHASISWA/1 PREKLINIK FAKULTAS KEDOKTERAN DAN ILMU KESEHATAN UNIVERSITAS KATOLIK INDONESIA ATMA JAYA
139.  **Marco Cedric Onardo**  
202206000188  
marco.onardo@gmail.com  
**Skripsi:** POTENSI EKSTRAK ETANOL 96% DAUN ASHITABA DALAM MENCEGAH PENURUNAN KATALASE DAN GLUTATHIONE PADA TIKUS YANG DIINDUKSI D-GALAKTOSA
140.  **Victor Rendy Aprianto**  
202206000190  
rendyacoun2@gmail.com  
**Skripsi:** HUBUNGAN ANTARA SLEEP DEPRIVATION DENGAN VERBAL WORKING MEMORY DAN VISUAL WORKING MEMORY PADA MAHASISWA PREKLINIK FAKULTAS KEDOKTERAN DAN ILMU KESEHATAN ATMA JAYA
141.  **Kayla Athaya Lainatussifa**  
202206000192  
kaylaathayalainatussifa14@gmail.com  
**Skripsi:** KUALITAS HIDUP PASIEN NEUROPATI DIABETES DAN FAKTOR-FAKTOR YANG MEMENGARUHINYA DI RUMAH SAKIT ST. CAROLUS JAKARTA
142.  **Alexander David Silawa**  
202206000196  
alexandersilawa@gmail.com  
**Skripsi:** HUBUNGAN KONSUMSI KAFEIN DENGAN TINGKAT KEPARAHAN GANGGUAN CEMAS PADA MAHASISWA PREKLINIK FAKULTAS KEDOKTERAN DAN ILMU KESEHATAN UNIKA ATMA JAYA
143.  **Keiko Dimas Parikesit**  
202206000197  
keikok16k@gmail.com  
**Skripsi:** PERBANDINGAN PEAK EXPIRATORY FLOW RATE PADA MAHASISWA YANG AKTIF BEROLAHRAGA DI UNIT PENGEMBANGAN MINAT MAHASISWA (UPMM) DAN TIDAK AKTIF BEROLAHRAGA DI FKIK UNIKA ATMA JAYA
144.  **Archel Effendi**  
202206000198  
archeleffendi7@gmail.com  
**Skripsi:** HUBUNGAN LATIHAN FISIK REGULER DENGAN PRINSIP FITT TERHADAP LEMAK VISCERAL PADA MAHASISWA PREKLINIK FAKULTAS KEDOKTERAN UNIVERSITAS KATOLIK INDONESIA ATMA JAYA









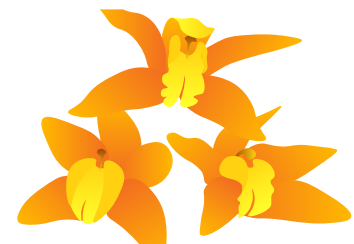





145.  **Francis Limanseto**  
202206000199  
francis.eskepalnilo.gaming@gmail.com  
**Skripsi:** PENGARUH SMART INJECTABLE POLY-L -LACTIC ACID -  
HYALURONIC ACID SCAFFOLD TERHADAP REGENERASI MAKROSKOPIK  
DAN MIKROSKOPIK RUPTUR PARSIAL TENDON ACHILLES PADA TIKUS  
SPRAGUE-DAWLEY
146.  **Sheren Cecillia Priskilla Halim**  
202206000200  
sherencecillia@gmail.com  
**Skripsi:** PENGARUH ASUPAN KOPI DAN AIR MINERAL TERHADAP  
TINGKAT KONSENTRASI DAN MEMORI JANGKA PENDEK PADA  
MAHASISWA FAKULTAS KEDOKTERAN UNIVERSITAS KATOLIK INDONESIA  
ATMA JAYA
147.  **Jessica Wijaya**  
202206000202  
jnklovelife@gmail.com  
**Skripsi:** HUBUNGAN TINGKAT KECEMASAN DENGAN KONSTIPASI  
FUNGSIONAL PADA POPULASI DEWASA DI JAKARTA
148.  **Jesline Octaviany Yaputri**  
202206000203  
ini.jejes04@gmail.com  
**Skripsi:** HUBUNGAN KOMPOSISI TUBUH DAN INDEKS MASSA TUBUH  
TERHADAP FRAILTY PADA LANSIA
149.  **Samantha Halim Maxim**  
202206000205  
samanthahalimm@gmail.com  
**Skripsi:** HUBUNGAN ANTARA POLA MAKAN DENGAN SINDROM  
METABOLIK PADA MAHASISWA PREKLINIK FAKULTAS KEDOKTERAN  
UNIVERSITAS KATOLIK INDONESIA ATMA JAYA
150.  **Amadeus Abraham Moorleiz**  
202206000209  
amadeusbram22@gmail.com  
**Skripsi:** HUBUNGAN KETERGANTUNGAN KAFEIN DENGAN KUALITAS  
HIDUP PENDERITA GERD
151.  **Jason Prayoga Tjendratama**  
202206000211  
jasonjp119@gmail.com  
**Skripsi:** PENGARUH KONSUMSI KOMBUCHA TEH HIJAU TERHADAP  
KADAR KOLESTEROL HDL DAN TRIGLISERIDA PADA ORANG DEWASA  
PREDIABETES
152.  **Jocelyne Aurelia Steffany**  
202206000213  
jocelynesteffany04@gmail.com  
**Skripsi:** PERSEPSI DAN PEMAHAMAN ANATOMI KLINIS DALAM  
PRAKTIK KLINIS PESERTA PROGRAM PENDIDIKAN DOKTER SPESIALIS  
KEDOKTERAN FISIK DAN REHABILITASI DI FAKULTAS KEDOKTERAN  
UNIVERSITAS INDONESIA.
153.  **Argionale Sebastian Lim**  
202206000215  
argiona.202206000215@student.atmajaya.ac.id  
**Skripsi:** EFEKTIVITAS GLUKOPUNKTUR TERHADAP TENDINOPATI  
ACHILLES DIABETES PADA MODEL TIKUS SPRAGUE DAWLEY
154.  **Glenn Vincent Rafael**  
202206000217  
glennvincent204@gmail.com  
**Skripsi:** PERBANDINGAN TINGKAT GEJALA DEPRESI PADA  
MAHASISWA PROGRAM STUDI SARJANA KEDOKTERAN TAHUN PERTAMA  
DAN KETIGA DI FAKULTAS KEDOKTERAN DAN ILMU KESEHATAN  
UNIVERSITAS KATOLIK INDONESIA ATMA JAYA
155.  **Jolene Eleora Mok**  
202206000218  
mjoleneeleora@gmail.com  
**Skripsi:** PENGEMBANGAN DETEKSI MOLEKULAR HISTOPLASMA  
CAPSULATUM DENGAN TEKNIK NESTED PCR
156.  **Susanti**  
202206000219  
st989770432@gmail.com  
**Skripsi:** HUBUNGAN ANTARA OBESITAS SENTRAL DAN  
ABNORMALITAS ELEKTROKARDIOGRAFI PADA PASIEN LANSIA DENGAN  
HIPERTENSI















157.  **Alexandra Audrey Eustakia**  
202206000220  
audreyeustakia@gmail.com  
**Skripsi:** HUBUNGAN KEBIASAAN BEROLAHRAGA DAN GEJALA DEPRESI DENGAN KEMANDIRIAN PADA LANSIA DI PUSAKA DURI KOSAMBI, JAKARTA BARAT
158.  **Nasya Mattea Darmawan**  
202206000222  
kuliahnasya.md@gmail.com  
**Skripsi:** HUBUNGAN DUKUNGAN KELUARGA DENGAN GANGGUAN PSIKOLOGIS PADA PENDERITA PENYAKIT GRAVES
159.  **Chrysilla Fadjar**  
202206000223  
chrysilaf@gmail.com  
**Skripsi:** HUBUNGAN KONDISI LINGKUNGAN RUMAH DENGAN KEJADIAN GIZI KURANG PADA BALITA DI PERMUKIMAN PADAT ANCOL
160.  **Angela Feodora Pradjanata**  
202206000224  
angelafeodora04@gmail.com  
**Skripsi:** KORELASI DUKUNGAN SOSIAL TERHADAP GEJALA KESEPIAN PADA LANSIA DI PERKOTAAN
161.  **Albert Agung Gozali**  
202206000225  
albertgozali64@gmail.com  
**Skripsi:** HUBUNGAN KADAR GULA DARAH PUASA TERHADAP KEBUGARAN KARDIORESPIRASI PADA MAHASISWA/I FAKULTAS KEDOKTERAN UNIVERSITAS KATOLIK INDONESIA ATMAJAYA DENGAN UJI GAIT SPEED TEST
162.  **Venus Christine Arung Pameruan**  
202206000226  
venuschristinee@gmail.com  
**Skripsi:** HUBUNGAN DEPRESI, AKTIVITAS FISIK, STATUS NUTRISI, DAN KEBIASAAN MEROKOK TERHADAP SARKOPENIA LANSIA : STUDI PADA KOMUNITAS LANSIA DI PUSAKA DURI KOSAMBI JAKARTA BARAT
163.  **Annabelle Viona Santoso**  
202206000227  
annabel.202206000227@student.atmajaya.ac.id  
**Skripsi:** HUBUNGAN KONSUMSI MAKANAN CEPAT SAJI TINGGI LEMAK DENGAN GEJALA LARYNGOPHARYNGEAL REFLUX (LPR) PADA MAHASISWA FAKULTAS KEDOKTERAN UNIVERSITAS KATOLIK INDONESIA ATMA JAYA
164.  **Margareth Valencia**  
202206000228  
harygobowo@gmail.com  
**Skripsi:** KORELASI SCREEN TIME DAN AKTIVITAS FISIK DENGAN KUALITAS TIDUR MAHASISWA PSSK FKIK UNIKA ATMA JAYA
165.  **Evelyn Natasha Seyo**  
202206000229  
oyesnyleve@gmail.com  
**Skripsi:** HUBUNGAN KADAR GULA DARAH PUASA DENGAN KEBUGARAN KARDIORESPIRASI PADA MAHASISWA/I FAKULTAS KEDOKTERAN DAN ILMU KESEHATAN UNIKA ATMA JAYA DENGAN MENGGUNAKAN UJI 20 METER SHUTTLE RUN TEST
166.  **Brian Alden Christian**  
202206000230  
brian.teori@gmail.com  
**Skripsi:** PENGARUH KUALITAS TIDUR TERHADAP ANGKA KEJADIAN GEJALA COMMON COLD PADA MAHASISWA FAKULTAS KEDOKTERAN DAN ILMU KESEHATAN UNIVERSITAS KATOLIK INDONESIA ATMA JAYA ANGKATAN 2022-2023
167.  **Vianca Virgillia Mustamu**  
202206000231  
viancavirgilliam@gmail.com  
**Skripsi:** HUBUNGAN TINGKAT STRES DENGAN KONSTIPASI FUNGSIONAL PADA POPULASI DEWASA DI JAKARTA
168.  **Daniel Lemuel Victor Akris**  
202206000232  
lemuelvictor04@gmail.com  
**Skripsi:** PROFIL SITOKIN INTERLEUKIN (IL)-6, IL-8 DAN TUMOR NECROSIS FACTOR (TNF)- $\gamma$  PADA ANAK SEKOLAH DASAR (SD) SUMBA BARAT DAYA DIKAITKAN DENGAN INFEKSI PARASIT USUS



169.  **Denisse Olivia Tanoto**  
202206000233  
denissetanoto@gmail.com  
**Skripsi:** HUBUNGAN NYERI KRONIS DENGAN GANGGUAN KOGNITIF DI PUSAKA DURI KOSAMBI, JAKARTA BARAT
170.  **Patricia Agatha Lesmana**  
202206000234  
patrici.202206000234@student.atmajaya.ac.id  
**Skripsi:** MASALAH KESEHATAN RONGGA MULUT DAN FAKTOR TERKAIT PADA ANAK SEKOLAH DASAR NEGERI DI KECAMATAN KODI UTARA, SUMBA BARAT DAYA, NTT
171.  **Eszylia Tanaya**  
202206000236  
eszylia25@gmail.com  
**Skripsi:** HUBUNGAN ANTARA HIPERTENSI DALAM KEHAMILAN DENGAN KEJADIAN BAYI BERAT BADAN LAHIR RENDAH (BBLR) : A SYSTEMATIC REVIEW
172.  **Angelica Angga Kusuma Putri**  
202206000237  
angelicaangga09@gmail.com  
**Skripsi:** PENGARUH PENGGUNAAN MEDIA SOSIAL DALAM PERKEMBANGAN IDENTITAS PROFESIONAL DIGITAL MAHASISWA KEDOKTERAN TAHAP PENDIDIKAN SARJANA
173.  **Michelle Angelia Hamdi**  
202206000238  
michelleangelihamdi@gmail.com  
**Skripsi:** PENGARUH PEMBERIAN EDUKASI KESEHATAN TENTANG ULTRASONOGRAFI (USG) PAYUDARA TERHADAP PENINGKATAN PENGETAHUAN SKRINING KANKER PAYUDARA PADA WANITA USIA SUBUR (WUS) DI PUSKESMAS DOMPI KOTA
174.  **Stephen Tanjaya**  
202206000239  
stephentanjaya120405@gmail.com  
**Skripsi:** EFEKTIVITAS PENGGUNAAN YOUTUBE SEBAGAI MEDIA PEMBELAJARAN DALAM MENINGKATKAN PENGETAHUAN ANATOMI MAHASISWA KEDOKTERAN FKIK UAJ
175.  **Aurelia Karine Angelica**  
202206000241  
aureliaakaf@gmail.com  
**Skripsi:** HUBUNGAN KADAR GULA DARAH PUASA TERHADAP KEBUGARAN KARDIORESPIRASI PADA MAHASISWA/I FAKULTAS KEDOKTERAN DAN ILMU KESEHATAN UNIKA ATMA JAYA DENGAN UJI 6-MINUTE WALK TEST.
176.  **Clement Benaya Widjaya**  
202206000243  
cleybenwid@gmail.com  
**Skripsi:** HUBUNGAN SOSIODEMOGRAFI, DIABETES MELLITUS DAN NYERI PUNGGUNG BAWAH KRONIS TERHADAP SARKOPENIA PADA LANSIA DI PUSAKA KOSAMBI, JAKARTA BARAT
177.  **Diandra Dolly Saputra**  
202206000244  
diandrasaputra123@gmail.com  
**Skripsi:** PENGEMBANGAN MEMBRAN PCL/KITOSAN/BG-NP/ TETRASIKLIN/GA DENGAN TEKNIK ELECTROSPINNING UNTUK TERAPI GUIDED TISSUE REGENERATION
178.  **Pius Benediktus Muran Panjaitan Kedang**  
202206000245  
piusbmpkedang@gmail.com  
**Skripsi:** HUBUNGAN PENGETAHUAN DAN PERILAKU PENCEGAHAN DIABETES MELLITUS PADA PRA LANSIA DI KELURAHAN LEWOLEBA TIMUR KABUPATEN LEMBATA NUSA TENGGARA TIMUR TAHUN 2024
179.  **Nathalie Yovela**  
202206000246  
n4th.yov2004@gmail.com  
**Skripsi:** HUBUNGAN PENGETAHUAN, SIKAP, DAN PERILAKU PENCEGAHAN PREDIABETES TERHADAP PREVALENSI PREDIABETES PADA MAHASISWA FKIK UNIKA ATMA JAYA
180.  **Kiara Larasati Putri Komala**  
202206000247  
larasati2701@yahoo.com  
**Skripsi:** PERBANDINGAN EFEK INJEKSI PERITENDON LARUTAN DEKSTROSA HIPERTONIS 15% DAN 25% TERHADAP HISTOPATOLOGI DAN KETAHANAN TENDON ACHILLES PADA TIKUS SPRAGUE-DAWLEY MODEL TENDINOPATI DIABETIK



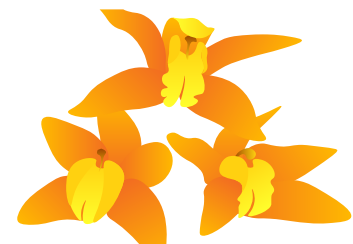

- |      |   |   |      |  |  |
|------|---|---|------|--|--|
| 181. |    | <p><b>Michelle Kelly Sudewo</b><br/>202206000248<br/>michellekellysudewo17@gmail.com<br/><b>Skripsi:</b> HUBUNGAN TINGKAT PENGETAHUAN MENGENAI TOBACCO HARM REDUCTION DENGAN MOTIVASI BERHENTI MEROKOK PADA MAHASISWA/I UNIVERSITAS KATOLIK INDONESIA ATMA JAYA</p>             | 187. |    | <p><b>Fx Erlson Paganubkhon Gracias Wie Purba</b><br/>202206000257<br/>fx.earlson@gmail.com<br/><b>Skripsi:</b> FAKTOR RISIKO OHI-5 DAN DMFT DENGAN PENYAKIT ATOPIK MENURUT KUESIONER ISAAC</p>  |
| 182. |    | <p><b>Joeylivi Natalie Wibowo</b><br/>202206000249<br/>joeylivinataliew@gmail.com<br/><b>Skripsi:</b> HUBUNGAN PENGETAHUAN MENGENAI KEKERASAN DENGAN TINGKAT EMPATI PADA MAHASISWA PREKLINIK FAKULTAS KEDOKTERAN DAN ILMU KESEHATAN UNIVERSITAS KATOLIK INDONESIA ATMA JAYA</p> | 188. |    | <p><b>Yovita Cahyani Putri Lukmana</b><br/>202206000259<br/>yovitacahyani27@gmail.com<br/><b>Skripsi:</b> POTENSI SENYAWA-SENYAWA AKTIF MURRAYA PANICULATA PADA AKTIVITAS GEN GLOBIN GAMMA</p>   |
| 183. |    | <p><b>Abigail Nathasha</b><br/>202206000251<br/>abbycja@gmail.com<br/><b>Skripsi:</b> KARAKTERISTIK MUTASI GEN ACRB PADA SALMONELLA TYPHI SEBELUM DAN SESUDAH PANDEMI COVID-19 DI RUMAH SAKIT ATMA JAYAC</p>  | 189. |    | <p><b>Clairine Marcella Djatmiko</b><br/>202206000260<br/>marcella.clairine@gmail.com<br/><b>Skripsi:</b> HUBUNGAN TINGKAT KEPARAHAN ALOPESIA ANDROGENETIK DENGAN TINGKAT INDEKS MASSA TUBUH DI KAMPUS ATMA JAYA PLUIT</p>   |
| 184. |   | <p><b>Mercelinda Safitri</b><br/>202206000254<br/>mercelin168@gmail.com<br/><b>Skripsi:</b> HUBUNGAN KONSUMSI KAFEIN DENGAN TINGKAT KEPARAHAN GEJALA PREMENSTRUAL SYNDROME (PMS) PADA MAHASISWI FAKULTAS KEDOKTERAN UNIKA ATMA JAYA PRODI SARJANA KEDOKTERAN</p>                | 190. |   | <p><b>Xenia Tamara</b><br/>202206000261<br/>xeniatamara1@gmail.com<br/><b>Skripsi:</b> HUBUNGAN KECEMASAN DENGAN KELELAHAN KERJA PADA PEKERJA PERUSAHAAN X MENGGUNAKAN METODE PENGUKURAN DEPRESSION ANXIETY STRESS SCALE-21 (DASS-21)</p>  |
| 185. |  | <p><b>Mozza Nugraha</b><br/>202206000255<br/>mozzanugraha033@gmail.com<br/><b>Skripsi:</b> PENGARUH KEGIATAN PENGABDIAN MASYARAKAT TERHADAP PEMBENTUKAN IDENTITAS PROFESIONAL MAHASISWA KEDOKTERAN TAHAP PENDIDIKAN SARJANA</p>   | 191. |  | <p><b>Jason Nicholas Halim</b><br/>202206000262<br/>jasonnhalimm.3@gmail.com<br/><b>Skripsi:</b> HUBUNGAN POLIMORFISME RESEPTOR VITAMIN D (TAQ1), KONSENTRASI SERUM 25-HYDROXYVITAMIN D3 DAN RISIKO OSTEOPOROSIS MENGGUNAKAN SKOR FRAX DAN OSTA PADA LANSIA DI PANTI LANSIA SANTA ANNA</p> |
| 186. |  | <p><b>Thomas Febrian</b><br/>202206000256<br/>pluviophile.studies55@gmail.com<br/><b>Skripsi:</b> KORELASI KEBUGARAN KARDIORESPIRASI DENGAN STRES MENTAL YANG DIALAMI OLEH MAHASISWA FAKULTAS KEDOKTERAN DAN ILMU KESEHATAN UNIKA ATMA JAYA.</p>                                | 192. |  | <p><b>Carolina Paradhiva Maharani</b><br/>202206000263<br/>carlamaharani@gmail.com<br/><b>Skripsi:</b> HUBUNGAN AKTIVITAS FISIK DAN INDEKS MASSA TUBUH TERHADAP KEJADIAN NYERI KRONIS PADA LANSIA DI PUSAKA DURI KOSAMBI JAKARTA BARAT</p>   |



193. **Gladys Angelina**  
202206000265  
gladysangelina2104@gmail.com  
**Skripsi:** HUBUNGAN KUALITAS TIDUR DENGAN KEJADIAN PREHIPERTENSI PADA MAHASISWA PREKLINIK FAKULTAS KEDOKTERAN ATMA JAYA

199. **Helena Audi Cahyakusuma**  
202206000277  
oliviaudi16@gmail.com  
**Skripsi:** PENGARUH TEKNIK MYOFASCIAL RELEASE PADA FASCIA PLANTARIS DAN KOMPARTEMEN POSTERIOR GASTROSOLEUS TERHADAP KETEGANGAN SUPERFICIAL BACK LINE FASCIA PADA MAHASISWA

194. **Deamanda Hanggodo**  
202206000266  
deamanda.hanggodo@gmail.com  
**Skripsi:** HUBUNGAN KEJADIAN STRES MENJELANG UJIAN DENGAN GERD PADA MAHASISWA KEDOKTERAN TAHUN ANGGKATAN 2022-2024 YANG MENJALANI UJIAN AKHIR BLOK DI FKIK UNIKA ATMA JAYA

200. **Ricky Kurniawan**  
202206000278  
rickykurniawan.koas2526@gmail.com  
**Skripsi:** PENGEMBANGAN DETEKSI MOLEKULER ASPERGILLUS SP.

195. **Jason Melvin Tahar**  
202206000267  
denzeltahar@gmail.com  
**Skripsi:** HUBUNGAN ANTARA FRACTIONAL EXHALED NITRIC OXIDE DAN LAJU ALIRAN PUNCAK DENGAN PENYAKIT ALERGI MENGGUNAKAN KUESIONER ISAAC PADA SISWA URBAN

201. **Florensia Evelin Nathania**  
202206000279  
florensiaevelin23@gmail.com  
**Skripsi:** HUBUNGAN POLIMORFISME GEN VITAMIN D RECEPTOR (APAI) DENGAN KEJADIAN DIABETES MELITUS TIPE II PADA PRA-LANSIA DAN LANSIA DI PANTI LANSIA SANTA ANNA

196. **Phebe Abigail Bunga Anaya Reska Sihombing**  
202206000269  
phebeshmbg@gmail.com  
**Skripsi:** HUBUNGAN KUALITAS HIDUP PASIEN DIABETES MELITUS TIPE 2 DI RUMAH SAKIT SAINT CAROLUS JAKARTA DENGAN FAKTOR-FAKTOR DETERMINANNYA

202. **Anggie Jelita Maharani**  
202206000280  
anggiejelitam@gmail.com  
**Skripsi:** PENGARUH KONSUMSI MAKANAN CEPAT SAJI TERHADAP LEMAK VISERAL PADA MAHASISWA PREKLINIK FAKULTAS KEDOKTERAN DAN ILMU KESEHATAN UNIVERSITAS KATOLIK INDONESIA ATMA JAYA

197. **Aprido Samuel Maro**  
202206000272  
aprido24lal@gmail.com  
**Skripsi:** KORELASI AKTIVITAS FISIK DAN INDEKS MASSA TUBUH TERHADAP DAYA TAHAN JANTUNG PARU (VO2 MAX) PADA MAHASISWA FAKULTAS KEDOKTERAN UNIVERSITAS KATOLIK INDONESIA ATMA JAYA

198. **Thong Chia Xin Alias Xinthya Adrellene Thong**  
202206000276  
x.adr.ellene@gmail.com  
**Skripsi:** PENGARUH EKSTRAK DAUN ANGELICA KEISKEI TERHADAP KADAR KARBONIL DAN MALONDIALDEHIDA PADA PLASMA DARAH DAN HATI TIKUS YANG DIINDUKSI D-GALAKTOSA



1.  **Elizabeth Karina**  
201906020028  
ririnkarinasutiono@gmail.com  
**Skripsi:** ANALISIS TINGKAT PENGETAHUAN PASIEN HIV TERHADAP TINGKAT KEPATUHAN MINUM OBAT PASIEN HIV DI RUMAH SAKIT PENYAKIT INFEKSI SULIANTI SAROSO

7.  **Yohanes Baptista Inizio Dearmaai Prifinans Wie Pur**  
202106020045  
ziyoyohanes@gmail.com  
**Skripsi:** SYSTEMATIC LITERATURE REVIEW: KAJIAN POLIMORFISME GEN CYTOCHROME P450 PADA POPULASI INDONESIA

2.  **Florencia Reviana Khurniawan**  
201906020065  
florenciareviana@yahoo.com  
**Skripsi:** UJI SENSITIVITAS ACINETOBACTER BAUMANNII ISOLAT A3 TERHADAP DOKSISIKLIN DENGAN METODE DIFUSI CAKRAM KIRBY-BAUER

8.  **Lily Agista Nurfazriah**  
202106020046  
lilyagista@gmail.com  
**Skripsi:** HUBUNGAN TINGKAT PENGETAHUAN, SIKAP DAN PERILAKU PENGGUNAAN OBAT TRADISIONAL PADA MAHASISWA SARJANA KEDOKTERAN DAN FARMASI ANGGATAN 2024 UNIVERSITAS KATOLIK INDONESIA ATMA JAYA

3.  **Horestes Stevi Tomatala**  
201906020077  
stevi.tomatala@gmail.com/  
balandinadeasy@gmail.com  
**Skripsi:** ANALISIS TREN PENGEMBANGAN OBAT TRADISIONAL BERDASARKAN DATA REGISTRASI BPOM SEPANJANG TAHUN 2024

4.  **Kristin Fransiska Lapijan**  
202006020065  
kflapijan@gmail.com  
**Skripsi:** SYSTEMATIC REVIEW : TREN PENGARUH PEMBERIAN ESSENTIAL OIL UNTUK PENINGKATAN KUALITAS TIDUR DI INDONESIA

5.  **Najwa Arumiyati Abella**  
202106020037  
najwaarum109@gmail.com  
**Skripsi:** ANALISIS FAKTOR PREDISPOSISI YANG MEMENGARUHI PERILAKU PENGGUNAAN ANTIBIOTIK PADA MASYARAKAT DI KELURAHAN MAMPANG KOTA DEPOK

6.  **Florensia Irena Angellika**  
202106020044  
flonairena1819@gmail.com  
**Skripsi:** KEBERADAAN ESCHERICHIA COLI RESISTEN AMPISILIN DAN MEROPENEM DARI AIR WADUK TELUK GONG

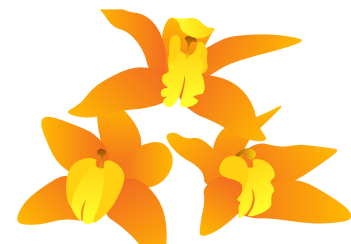



DIKTISAINTEK  
BERDAMPAK



# WISUDA

Sarjana<sup>ke-87</sup> | Pascasarjana<sup>ke-61</sup>  
UNIVERSITAS KATOLIK INDONESIA ATMA JAYA

Wajah dan Data Lulusan  
**Fakultas Psikologi**





## **Bangga Atma: Berkarya dan Berdampak Nyata**





# FAKULTAS PSIKOLOGI

## Program Sarjana:

- Psikologi (Berakreditasi A)





## LULUSAN TERBAIK

### ➤ Program Sarjana - Psikologi



Nama : **Michelle Maria Clarissa Cahanar**

NIM : 202207000026

IPK : 3.96

**Skripsi** : *HUBUNGAN DUKUNGAN ORANG TUA DAN CAREER DECISION MAKING  
SELF-EFFICACY PADA MAHASISWA TINGKAT AKHIR*

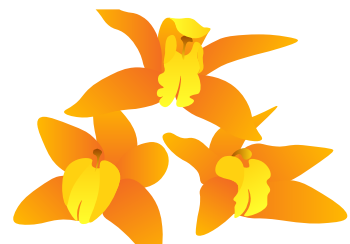



## PENERIMA PENGHARGAAN PRESTASI AKADEMIK

### ➤ Program Sarjana - Psikologi



Nama : **Michelle Maria Clarissa Cahonar**



NIM : 202207000026

IPK : 3.96

**Skripsi** : *HUBUNGAN DUKUNGAN ORANG TUA DAN CAREER DECISION MAKING  
SELF-EFFICACY PADA MAHASISWA TINGKAT AKHIR*





1.  **Maria Ratu Sekar Ayodya**  
201907000070  
sekar.ayodya@gmail.com  
**Skripsi:** HUBUNGAN IMPOSTOR PHENOMENON DENGAN SELF-ESTEEM MAHASISWA S1 BERPRESTASI FAKULTAS PSIKOLOGI UNIVERSITAS KATOLIK INDONESIA ATMA JAYA JAKARTA
2.  **Benedicta Anita Puspa Dewi Remetuwa**  
201907000085  
anitabenedicta87@gmail.com  
**Skripsi:** GAMBARAN VTUBER DALAM MENERIMA KOMENTAR DAN UMPAN BALIK EKSTERNAL: STUDI KUALITATIF DALAM LINGKUNGAN KERJA KREATIF DIGITAL
3.  **Angeline Bianca Putri Bernady**  
201907000110  
abiancabernady@gmail.com  
**Skripsi:** GAMBARAN GAYA KEPEMIMPINAN TRANSFORMASIONAL PADA PIMPINAN START UP PT. DSD
4.  **Alfrino Pardamean**  
201907000146  
ricardosantun@yahoo.co.id  
**Skripsi:** GAMBARAN KECEMASAN DAN REGULASI EMOSI ATLET BRAZILIAN JIU JITSU KETIKA MENGHADAPI PRA-PERTANDINGAN
5.  **Maria Theresa Bellatrix**  
201907000159  
maria.t.bellatrix@gmail.com  
**Skripsi:** HUBUNGAN EMPATI DAN RAPE MYTH ACCEPTANCE: STUDI PADA DEWASA MUDA DI DKI JAKARTA
6.  **Azizan Mars Cavalier Aryasena**  
201907000161  
azizan.mars1031@gmail.com  
**Skripsi:** HUBUNGAN ANTARA PENGASUHAN BERBASIS KEKUATAN DENGAN KESEJAHTERAAN PSIKOLOGIS PADA MAHASISWA SARJANA RANTAU DARI LUAR PULAU JAWA DI UNIVERSITAS KATOLIK INDONESIA ATMA JAYA
7.  **Laura Delafera Panjaitan**  
201907000243  
lauradelaf8@gmail.com  
**Skripsi:** GAMBARAN PSYCHOLOGICAL WELL-BEING PADA KARYAWAN DI KANTOR NOTARIS H
8.  **Jose Irwan Junanto**  
201907510083  
joseirwanj@gmail.com  
**Skripsi:** GAMBARAN STRES KERJA DAN STRATEGI COPING PADA KARYAWAN PT X
9.  **Yessica**  
202007510046  
ika.yessica@yahoo.co.id  
**Skripsi:** GAMBARAN PERSONAL VALUE PADA CONTENT CREATOR
10.  **Aldous Tyaga Windratio**  
202007510071  
aga.windratio@gmail.com  
**Skripsi:** HUBUNGAN ANTARA HARDINESS DENGAN MUSIC PERFORMANCE ANXIETY PADA PENYANYI PADUAN SUARA
11.  **Fianca Primadita**  
202007510106  
fiancaph@gmail.com  
**Skripsi:** GAMBARAN SELF-COMPASSION PADA IBU BEKERJA DENGAN PERAN GANDA YANG MEMILIKI ANAK BERUSIA 0-6 TAHUN DI DAERAH JABODETABEK
12.  **Marcell Immanuel**  
202107000009  
marcellimmanuel31@gmail.com  
**Skripsi:** HUBUNGAN ADIKSI GAME ONLINE DENGAN GEJALA DEPRESI PADA GEN Z DI INDONESIA

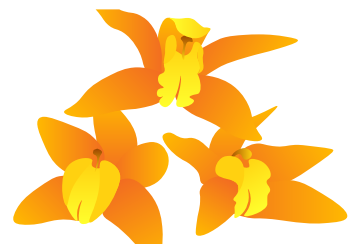

13.  **Christopher Roger Setiadi**  
202107000027  
chrisrogtiadi@gmail.com  
**Skripsi:** PREDIKSI PARASOCIAL INTERACTION TERHADAP IN-GAME PURCHASE INTENTION PADA PEMAIN GIM GACHA

19.  **Joanna Mary Timotius**  
202107000135  
joanamaryt23@gmail.com  
**Skripsi:** GAMBARAN WORK-FAMILY CONFLICT IBU BEKERJA YANG MEMPUNYAI ANAK USIA DINI (3-6 TAHUN) PADA DUAL CAREER FAMILY

14.  **Shanes Felicia Chandra**  
202107000051  
shanes.felicia@gmail.com  
**Skripsi:** GAMBARAN PSYCHOLOGICAL ADJUSTMENT PADA REMAJA AKHIR PEREMPUAN ETNIS TIONGHOA YANG BERPACARAN DENGAN PASANGAN ETNIS JAWA

20.  **Ruben Rafael Thomas**  
202107000166  
rt31366@gmail.com  
**Skripsi:** GAMBARAN PROSES SELF-ACCEPTANCE PADA PEREMPUAN EMERGING ADULTHOOD YANG MENGALAMI FATHERLESS KARENA PERCERAIAN DALAM HUBUNGAN ROMANTIS

15.  **Yohanes Pemandi Yosia Andhika Tapangan**  
202107000100  
yosiandika2003@gmail.com  
**Skripsi:** PERAN KETERPAPARAN KONTEN SEKSUAL DI MEDIA DIGITAL DAN PERILAKU SEKSUAL PADA MAHASISWA DI JAKARTA: ANALISIS BERDASARKAN SOCIAL LEARNING THEORY DAN SKRIP SEKSUAL

21.  **Tania Putri Tribrata**  
202107000172  
taniatribrata@gmail.com  
**Skripsi:** GAMBARAN STUDENT WELL-BEING MAHASISWA DENGAN ADHD YANGMENGUNAKAN GENERATIVE AI DALAM PERKULIAHAN

16.  **Marcha Joan Fibi Lumban Tobing**  
202107000111  
marchaajf.fibii@gmail.com  
**Skripsi:** PENYUSUNAN ALAT UKUR SELF-COMPASSION UNTUK ORANG TUA DENGAN ANAK BERKEBUTUHAN KHUSUS (ABK)

22.  **Kezia Anascadia**  
202107000174  
keziakarenkevin@gmail.com  
**Skripsi:** GAMBARAN SUBJECTIVE WELL-BEING ANAK PEREMPUAN USIA DEWASA AWAL YANG MENGALAMI FATHERLESS SEJAK REMAJA AWAL













17.  **Ervioleta Marcella Ananda**  
202107000112  
cbrvoleta22@gmail.com  
**Skripsi:** HUBUNGAN ANTARA STRES AKADEMIK DAN GEJALA SOMATISASI PADA MAHASISWA TINGKAT AKHIR

23.  **Licentia Hanna Putika**  
202107000191  
lhputika@gmail.com  
**Skripsi:** HUBUNGAN SELF-ESTEEM DAN FEAR OF INTIMACY PADA DEWASA AWAL DENGAN JERAWAT

18.  **Reuben Hoetama**  
202107000116  
reubenhoetama@gmail.com  
**Skripsi:** PENGGUNAAN CHATBOT PADA GEN Z JABODETABEK YANG MENGALAMIKESEPIAN

24.  **Victoria Alexandra Angelina**  
202107000208  
victoriaalexandra24@gmail.com  
**Skripsi:** GAMBARAN SELF-DISCLOSURE PADA DEWASA MUDA YANG BELUM MENIKAH DALAM HUBUNGAN ROMANTIS



- |     |   |   |     |  |  |
|-----|---|---|-----|--|--|
| 25. |    | <p><b>Natasya Alya Ramadhina</b><br/>202107000214<br/>natasya.alyar@gmail.com<br/><b>Skripsi:</b> HUBUNGAN ANTARA FEAR OF MISSING OUT (FOMO) DENGAN SUBJECTIVE WELL-BEING (SWB) PADA REMAJA PENGGUNA APLIKASI TIKTOK</p>  | 31. |    | <p><b>Sherafim Calista Angie Nainggolan</b><br/>202207000014<br/>calistangie@gmail.com<br/><b>Skripsi:</b> GAMBARAN SUBJECTIVE WELL-BEING PADA LAKI-LAKI EMERGING ADULTHOOD YANG MENGALAMI TOXIC MASCULINITY</p>             |
| 26. |    | <p><b>Kathlyn Sandrina</b><br/>202107510008<br/>kathlynsandrina@gmail.com<br/><b>Skripsi:</b> GAMBARAN PSYCHOLOGICAL WELL-BEING PENGEMUDI OJEK ONLINE DI JABODETABEK</p>  | 32. |    | <p><b>Vania Beatrice Trijaya Putra</b><br/>202207000024<br/>vaniabeatricep@gmail.com<br/><b>Skripsi:</b> HUBUNGAN KUALITAS PERSAHABATAN DAN PEMAAFAN PADA INDIVIDU DEWASA AWAL</p>   |
| 27. |    | <p><b>Robert Johannes Thianto</b><br/>202107510066<br/>robert.johannes@penabur-intl.org<br/><b>Skripsi:</b> PENGALAMAN KOLEKTOR MAINAN NOSTALGIA DALAM MEMPERTAHANKAN SELF-CONTINUITY DAN MEMBANGUN IDENTITAS DIRI</p>  | 33. |    | <p><b>Michelle Maria Clarissa Cahanar</b><br/>202207000026<br/>m.cahanar@gmail.com<br/><b>Skripsi:</b> HUBUNGAN DUKUNGAN ORANG TUA DAN CAREER DECISION MAKING SELF-EFFICACY PADA MAHASISWA TINGKAT AKHIR</p>                 |
| 28. |   | <p><b>Rashesa Isya Falah</b><br/>202107510136<br/>isyaafalaah3@gmail.com<br/><b>Skripsi:</b> GAMBARAN PSYCHOLOGICAL WELL-BEING INDIVIDU EMERGING ADULTHOOD YANG MENGALAMI FATHERLESS AKIBAT PERCERAIAN</p>  | 34. |   | <p><b>Vioence Elysia Chow</b><br/>202207000041<br/>vioenceelysiachow@gmail.com<br/><b>Skripsi:</b> GAMBARAN SELF-LOVE PADA PEREMPUAN EMERGING ADULTHOOD DENGAN JERAWAT KRONIS DI WILAYAH JABODETABEK STUDI MIXED METHODS</p> |
| 29. |  | <p><b>Nadine Alexandra Khatwani</b><br/>202107510139<br/>nadine.alexandra3103@gmail.com<br/><b>Skripsi:</b> GAMBARAN ADVERSITY QUOTIENT DENGAN PENGASUHAN AYAH TERHADAP ANAK YANG TERDIAGNOSA ADHD (ATTENTION DEFICIT/HYPERACTIVITY DISORDER)</p>                                 | 35. |  | <p><b>Sunny Pitono</b><br/>202207000044<br/>shushisun@gmail.com<br/><b>Skripsi:</b> HUBUNGAN DIMENSI PERFEKSIONISME DENGAN MUSIC PERFORMANCE ANXIETY PADA MUSISI KLASIK DALAM FORMAT PENAMPILAN KELOMPOK DI JABODETABEK</p>  |
| 30. |  | <p><b>Fradita Prameswari Suharso</b><br/>202207000009<br/>fraditaprameswarisuharso@gmail.com<br/><b>Skripsi:</b> PENGALAMAN PEREMPUAN EMERGING ADULTHOOD YANG KEHLILANGAN AYAH SEJAK REMAJA YANG DIASUH DENGAN STRENGTH BASED PARENTING DALAM MENGUPAYAKAN WELL-BEING (PERMA)</p> | 36. |  | <p><b>Melisa Vitalia Fransiska</b><br/>202207000063<br/>melisavitaliafransiska@gmail.com<br/><b>Skripsi:</b> GAMBARAN PROSES PENERIMAAN DIRI DAN SELF-DISCLOSURE PADA REMAJA DENGAN HIV</p>                                  |

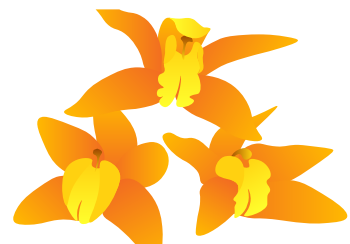

37.   
**Maria Yulia Novena**  
202207000074  
mariayulia1212@gmail.com  
**Skripsi:** PENGARUH PELATIHAN TEKNIK DOUBLE DALAM TERAPI  
PSIKODRAMA TERHADAP EMPATI DEWASA MUDA

43.   
**Kathryn Charissa Ayustyasti Suleiman**  
202207000175  
kathrynsuleiman@gmail.com  
**Skripsi:** PERSEPSI SISWA SMA SEMI-HOMESCHOOLING VICKERY  
CHRISTIAN ACADEMY TERHADAP DUKUNGAN SOSIAL ORANG TUA  
DALAM MENGHADAPI CAREER DECISION-MAKING ANXIETY

38.   
**Audrey Nora Karnia**  
202207000100  
audreykritonga@gmail.com  
**Skripsi:** FORGIVENESS PADA PEREMPUAN EMERGING ADULTHOOD  
YANG MENGHADAPI KEGAGALAN HUBUNGAN ROMANTIS

44.   
**Tanaya Sheralea**  
202207000182  
hleleulya@gmail.com  
**Skripsi:** HUBUNGAN PERSEPSI TERHADAP DUKUNGAN ORANG TUA  
DENGAN TINGKAT STRES PADA MAHASISWA YANG MENGERJAKAN  
SKRIPSI

39.   
**Ignatius James Lim**  
202207000131  
ignatiusjameslim@gmail.com  
**Skripsi:** HUBUNGAN CHRONOTYPE DENGAN TINGKAT PROKRASINASI  
PADAKARYAWAN PERUSAHAAN DI JAKARTA

45.   
**Michella Jeslyn Hanly**  
202207000183  
michellajeslyn@gmail.com  
**Skripsi:** PENYUSUNAN ALAT UKUR RESILIENSI PADA REMAJA  
PELAJAR MUSIK

40.   
**Stephanie Widjaja**  
202207000133  
stphnwidjaja@gmail.com  
**Skripsi:** GAMBARAN STRES DAN COPING STRESS IBU PEKERJA  
MIGRAN INDONESIA SEBAGAI CAREGIVER LANSIA DI TAIWAN

46.   
**Putri Reiki Nakita**  
202207000184  
putrireikinakita@gmail.com  
**Skripsi:** HUBUNGAN KECEMASAN DAN KESIAPAN MENIKAH PADA  
PEREMPUAN DEWASA AWAL PENYINTAS KEKERASAN DALAM RUMAH  
TANGGA DI DAERAH KHUSUS JAKARTA

41.   
**Agus Diantoro Tandil**  
202207000152  
agustandi78@gmail.com  
**Skripsi:** MODERASI NEUROTICISM DALAM HUBUNGAN CHRONOTYPE  
DAN STRES PARA PEKERJA

47.   
**Sahda Callista Zahra**  
202207000188  
sahdacallistaa@gmail.com  
**Skripsi:** ANALISIS PENGGUNAAN TABIR SURYA MENURUT HEALTH  
BELIEF MODEL PADA PENGGUNA SEPEDA MOTOR DI DKI JAKARTA

42.   
**Regina Sugito**  
202207000157  
sugitoregina@gmail.com  
**Skripsi:** PENYUSUNAN ALAT UKUR SUBJECTIVE WELL-BEING PADA  
DEWASA AWAL YANG MEMILIH UNTUK CHILDFREE

48.   
**Jane Michaela**  
202207000212  
janemichaela2003@gmail.com  
**Skripsi:** GAMBARAN KARAKTERISTIK POSITIVE YOUTH DEVELOPMENT  
(PYD) BERBASIS MODEL 7C PADA REMAJA SMA YANG TERGABUNG  
DALAM OLAHRAGA PADEL



49.  **Ni Nyoman Ayu Respani**  
202207000213  
nymayurespani@gmail.com  
**Skripsi:** GAMBARAN ASPEK-ASPEK KETERLIBATAN AYAH ETNIS BALI DALAM PENGASUHAN ANAK LAKI-LAKI USIA EMERGING ADULTHOOD BERDASARKAN SUDUT PANDANG ANAK

55.  **Aurelya Victory Geraldine**  
202207000225  
aurelyavictorygeraldine@gmail.com  
**Skripsi:** HUBUNGAN ANTARA PAPARAN KEKERASAN EMOSIONAL YANG DILAKUKAN ORANG TUA DAN SELF-ESTEEM REMAJA PEREMPUAN DI DKI JAKARTA

50.  **Kailey Dyana Hunaidy**  
202207000216  
kailey29380@gmail.com  
**Skripsi:** HUBUNGAN PARENTING STRESS YANG DIALAMI IBU DENGAN TINGKAT AGRESIVITAS YANG DILAKUKAN OLEH ANAK USIA 10-12 TAHUN

56.  **Alvina Juliette Pinkanina**  
202207000233  
juliette.alvinaa@gmail.com  
**Skripsi:** PENGARUH MENDENGARKAN SELF-SELECTED MUSIC SEBELUM PEMBELAJARAN TERHADAP PERSEPSI SUASANA HATI, MOTIVASI, DAN KONSENTRASI BELAJAR SISWA SMA

51.  **Kathvyn Kalvario Pasmeputra**  
202207000220  
ketpinkalpario@gmail.com  
**Skripsi:** WELL-BEING PADA MAHASISWA PERANTAU: STUDI PADA MAHASISWA FP UAJ

57.  **Beata Beningtyas Biartsanti Suryoputri**  
202207000236  
bbeningtyas@gmail.com  
**Skripsi:** GAMBARAN GRIT PADA MAHASISWA PENDIDIKAN PROFESI DOKTER DI PERGURUAN TINGGI NEGERI

52.  **Jocellyn Aleana Arwin**  
202207000221  
olinejo25@gmail.com  
**Skripsi:** PENYUSUNAN ALAT UKUR SELF-COMPASSION PADA SANDWICH GENERATION DI INDONESIA

58.  **Rayungsari Ciptasetya Geraldine**  
202207000238  
rayungsari.apple@gmail.com  
**Skripsi:** HUBUNGAN ENVIRONMENTAL CONSCIOUSNES DAN GREEN PURCHASE BEHAVIOR PADA GENERASI Z DI JABODETABEK

53.  **Audrey Winata**  
202207000222  
audrey.winata.2004@gmail.com  
**Skripsi:** EFEK MEDIASI REGULASI EMOSI DALAM HUBUNGAN CHRONOTYPE DAN EMOTIONAL EATING PADA INDIVIDU DEWASA AWAL

59.  **Gracella Shenie Devicha**  
202207000239  
devicha0705@gmail.com  
**Skripsi:** GAMBARAN RASA BERSALAH PADA SAUDARA KANDUNG DARI INDIVIDU PENYANDANG DISABILITAS INTELEKTUAL DOWN SYNDROME

54.  **Christina Clara Vernanda**  
202207000224  
claravrnda@gmail.com  
**Skripsi:** GAMBARAN RESILIENSI PADA IBU BERUSIA DEWASA MUDA PASCA KEGUGURAN KEHAMILAN PERTAMA









60.  **Kunanti Najla Syazana**  
202207000240  
najlakunanti@gmail.com  
**Skripsi:** HUBUNGAN ANTARA PSYCHOLOGICAL CAPITAL DENGAN FUTURE ORIENTATION MENGIKUTI PROGRAM PROFESI PSIKOLOGI PADA MAHASISWA FAKULTAS PSIKOLOGI UNIVERSITAS KATOLIK INDONESIA ATMA JAYA



- |     |   |  |     |  |  |
|-----|---|--|-----|--|--|
| 61. |    | <b>Shelyn Anamerta</b><br>202207510002<br>shelynanamerta19@gmail.com<br><b>Skripsi:</b> FENOMENA FEAR OF MISSING OUT (FOMO) DI MEDIA SOSIAL: DAMPAK DAN CARA MENGELOLANYA PADA GENERASI Z  | 67. |    | <b>Channa Callysta</b><br>202207510028<br>channacallysta@gmail.com<br><b>Skripsi:</b> HUBUNGAN ANTARA HEALTH ANXIETY DAN SOMATOSENSORY AMPLIFICATION PADA INDIVIDU EMERGING ADULT  |
| 62. |    | <b>Valencia Puspita Surya</b><br>202207510004<br>valenciaps5113@gmail.com<br><b>Skripsi:</b> HUBUNGAN PERSEPSI REMAJA TENTANG PENGAWASAN DIGITAL ORANG TUA TERHADAP INTERAKSI SOSIAL TATAP MUKA PADA REMAJA                          | 68. |    | <b>Fernando Rusli</b><br>202207510049<br>frnandorusli@gmail.com<br><b>Skripsi:</b> HUBUNGAN ANTARA NATURE RELATEDNESS DAN PSYCHOLOGICAL WELL-BEING PADA PEKERJA DI KOTA TANGERANG SELATAN  |
| 63. |    | <b>Ferryn Gracella Hermanus</b><br>202207510017<br>ferryngracella25@gmail.com<br><b>Skripsi:</b> HUBUNGAN ANTARA PERSEPSI TERHADAP PARENT EMOTION COACHING DAN KEMAMPUAN REGULASI EMOSI (STUDI PADA REMAJA DI DKI JAKARTA)           | 69. |    | <b>Shalica Hasvary</b><br>202207510055<br>shalicasimbolon@gmail.com<br><b>Skripsi:</b> HUBUNGAN ANTARA STRES DENGAN GEJALA SOMATIK PADA MAHASISWA YANG BEKERJA PARUH WAKTU   |
| 64. |   | <b>Nathania Tamara</b><br>202207510018<br>nathaniatamara12@gmail.com<br><b>Skripsi:</b> HUBUNGAN ANTARA KECEMASAN MENGHADAPI PENSUNJUK DAN GEJALA SOMATISASI PADA PEGAWAI SWASTA   | 70. |   | <b>Kezia Cornelisa Melania Ng</b><br>202207510071<br>keziacornelisa@gmail.com<br><b>Skripsi:</b> PREDIKSI ALEXITHYMIA TERHADAP LONELINESS PADA EMERGING ADULTHOOD  |
| 65. |  | <b>Irena Fortunata</b><br>202207510020<br>irenafortunata4@gmail.com<br><b>Skripsi:</b> HUBUNGAN INTENSITAS PENGGUNAAN TIKTOK DAN SELF-ESTEEM PADA GENERASI Z   | 71. |  | <b>Gabrielle Nathania Winata</b><br>202207510072<br>gabrielleaniaw@gmail.com<br><b>Skripsi:</b> HUBUNGAN ENVIRONMENTAL CONSCIOUSNESS DENGAN INTENSIPENGGUNAAN STAINLESS STRAW PADA GENERASI Z DI JABODETABEK                           |
| 66. |  | <b>Jeaneth Edelrifo Tjandra Poernama</b><br>202207510026<br>edelrifo@gmail.com<br><b>Skripsi:</b> GAMBARAN DIMENSI KEBERFUNGSIAN KELUARGA BERDASARKAN PERSPEKTIF LAKI-LAKI EMERGING ADULTHOOD YANG DIASUH DALAM KELUARGA DUAL-EARNER | 72. |  | <b>Marsella Giovani Widjaya</b><br>202207510080<br>lannygunawanv@gmail.com/<br>marsellagiovani1@gmail.com<br><b>Skripsi:</b> MAKNA CITRA TUBUH PADA LAKI-LAKI EMERGING ADULTHOOD YANG AKTIF DI GYM BERDASARKAN PERSPEKTIF FENOMENOLOGI |





73.  **Janice Eirene Purwadi**  
202207510088  
janiceep05@gmail.com  
**Skripsi:** HUBUNGAN SELF-COMPASSION DENGAN TINGKAT PSYCHOLOGICAL WELL-BEING PADA INDIVIDU GENERASI Z BERDOMISILI JABODETABEK
74.  **Ashley Bianca Burhan**  
202207510094  
ashleybiancaa0@gmail.com  
**Skripsi:** PREDIKSI THIN IDEAL INTERNALIZATION TERHADAP BODY DISSATISFACTION PEREMPUAN PENGGEMAR K-POP USIA REMAJA AKHIR
75.  **Jennifer Priscilla Febe Henrikus**  
202207510097  
jenniferpriscilla012005@gmail.com  
**Skripsi:** GAMBARAN CAREER DECISION MAKING SELF-EFFICACY (CDMSE) PADA LAKI-LAKI EMERGING ADULTHOOD YANG DIBESARKAN TANPA KEHADIRAN AYAH
76.  **Bellenza Celestia**  
202207510110  
celenzaaa@gmail.com  
**Skripsi:** HUBUNGAN ANTARA SOCIAL COMPARISON DAN LIFE SATISFACTION PADA EMERGING ADULT PENGGUNA MEDIA SOSIAL TIKTOK
77.  **Gracia Amanda Sam Budisetyono**  
202207510118  
g750amnda@gmail.com  
**Skripsi:** PENGARUH ALEXITHYMYA TERHADAP KEPUASAN PERNIKAHAN PADA PASANGAN SUAMI ISTRI
78.  **Birgitta Putri Zaneta Kusuma Dewi**  
202207510137  
zanetaputri08@gmail.com  
**Skripsi:** GAMBARAN BODY IMAGE PADA ATLET KOMPETITIF PEREMPUAN EMERGING ADULTHOOD YANG MENEKUNI CABANG OLAHRAGA SENAM ARTISTIK
79.  **Emanuella Michelle Kezia**  
202207510138  
michelle.mardiyanto@gmail.com  
**Skripsi:** DINAMIKA KELOMPOK PROYEK PENELITIAN FAKULTAS PSIKOLOGIUNIVERSITAS X YANG MEMILIKI FREE RIDER
80.  **Clarissa Giovanni**  
202207510139  
clarissagiovannni@gmail.com  
**Skripsi:** GAMBARAN KOMITMEN DALAM HUBUNGAN ROMANTIS PADA PEREMPUAN EMERGING ADULTHOOD DENGAN AYAH YANG KURANG TERLIBAT
81.  **Alya Citrawati**  
202207510140  
citrawatialya9@gmail.com  
**Skripsi:** GAMBARAN SELF DISCLOSURE PADA MAHASISWA MERANTAU DI UNIKAATMA JAYA

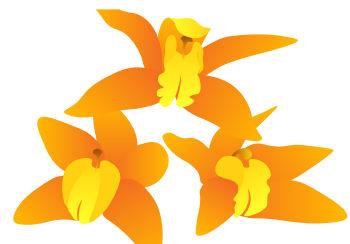



DIKTISAINTEK  
BERDAMPAK



# WISUDA

Sarjana<sup>ke-87</sup> | Pascasarjana<sup>ke-61</sup>

UNIVERSITAS KATOLIK INDONESIA ATMA JAYA

Wajah dan Data Lulusan

**Fakultas Biosains, Teknologi, dan Inovasi**





DIKTISAINTEK  
BERDAMPAK



## **Bangga Atma: Berkarya dan Berdampak Nyata**





# FAKULTAS BIOSAINS, TEKNOLOGI, DAN INOVASI

## Program Sarjana:

- Teknik Mesin (Berakreditasi Unggul)
- Teknik Elektro (Berakreditasi Unggul)
- Teknik Industri (Berakreditasi Baik Sekali)
- Bioteknologi (Berakreditasi Unggul)
- Teknologi Pangan (Berakreditasi Unggul)
- Sistem Informasi (Berakreditasi Baik Sekali)





## LULUSAN TERBAIK

### ➤ Program Sarjana - Teknik Mesin



Nama : **William Aristo Kurniawan**  
NIM : 202204510006  
IPK : 3.45  
**Skripsi** : RANCANG BANGUN VORTEX WATER MIST EMISSIONS REDUCER UNTUK KENDARAAN RODA EMPAT

### ➤ Program Sarjana - Teknik Elektro



Nama : **Florentia Angelina**  
NIM : 202204520015  
IPK : 3.99  
**Skripsi** : PEMERIKSAAN CACAT KEMASAN KALENG BERBASIS YOLOV8 DENGAN PROYEKSI MULTI-SISI PADA SISTEM MANUFATUR MERIKSAAN CACAT KEMASAN KALENG BERBASIS YOLOV8 DENGAN PROYEKSI MULTI-SISI PADA SISTEM MANUFATUR

### ➤ Program Sarjana - Teknik Industri



Nama : **Gabriella Inka Putri Tjahjono**  
NIM : 202104530004  
IPK : 3.62  
**Skripsi** : ANALISIS DAN PERANCANGAN SISTEM PENGELOLAAN SAMPAH PLASTIK MENJADI CONBLOCK (STUDI KASUS: DESA PONGGANG)

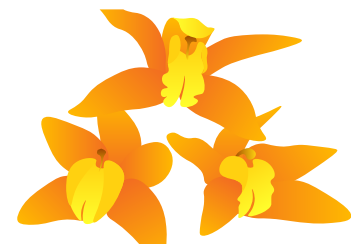



## LULUSAN TERBAIK

### ➤ Program Sarjana - Bioteknologi



Nama : **Hugo Wojtla Gabriello**  
NIM : 202208510041  
IPK : 3.98  
**Skripsi** : *PEMBUATAN RANCANGAN KNOCKOUT CRISPR-CAS9  
BERBASIS HOMOLOGYDIRECTED REPAIR (HDR)*

### ➤ Program Sarjana - Teknologi Pangan



Nama : **Karren The**  
NIM : 202208520025  
IPK : 3.99  
**Skripsi** : *EKSPLORASI SENYAWA KOKUMI DAN UMAMI DARI  
HIDROLISAT IKAN TONGKOL (EUTHYNNUS AFFINIS) DAN  
APLIKASINYA DALAM FORMULASI PANGAN RENDAH  
GARAM, GULA, DAN LEMAK*

### ➤ Program Sarjana - Sistem Informasi



Nama : **Kezia Rambu Ngana Agnes Hutahaean**  
NIM : 202204560023  
IPK : 3.98  
**Skripsi** : *PREDIKSI PERUBAHAN GARIS PANTAI KEPULAUAN SERIBU  
BERBASIS TIME SERIES MENGGUNAKAN ANALISIS DSAS  
DAN MODEL MACHINE LEARNING*





## PENERIMA PENGHARGAAN PRESTASI AKADEMIK

### ➤ Program Sarjana – Teknik Elektro



Nama : **Florentia Angelina**  
NIM : 202204520015  
IPK : 3.99  
**Skripsi** : PEMERIKSAAN CACAT KEMASAN KALENG BERBASIS YOLOV8 DENGAN PROYEKSI MULTI-SISI PADA SISTEM MANUFAKTUR MERIKSAAN CACAT KEMASAN KALENG BERBASIS YOLOV8 DENGAN PROYEKSI MULTI-SISI PADA SISTEM MANUFAKTUR

### ➤ Program Sarjana – Bioteknologi



Nama : **Hugo Wojtyla Gabriello**  
NIM : 202208510041  
IPK : 3.98  
**Skripsi** : PEMBUATAN RANCANGAN KNOCKOUT CRISPR-CAS9 BERBASIS HOMOLOGYDIRECTED REPAIR (HDR)

### ➤ Program Sarjana – Teknologi Pangan



Nama : **Karren The**  
NIM : 202208520025  
IPK : 3.99  
**Skripsi** : EKSPLORASI SENYAWA KOKUMI DAN UMAMI DARI HIDROLISAT IKAN TONGKOL (EUTHYNNUS AFFINIS) DAN APLIKASINYA DALAM FORMULASI PANGAN RENDAH GARAM, GULA, DAN LEMAK

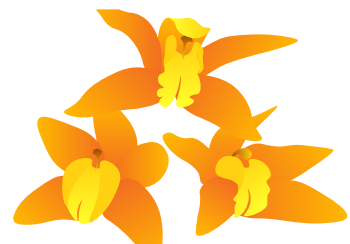



## PENERIMA PENGHARGAAN PRESTASI AKADEMIK

### ➤ Program Sarjana - Sistem Informasi



Nama : **Kezia Rambu Ngana Agnes Hutahaeen**  
NIM : 202204560023  
IPK : 3.98  
**Skripsi** : *PREDIKSI PERUBAHAN GARIS PANTAI KEPULAUAN SERIBU  
BERBASIS TIME SERIES MENGGUNAKAN ANALISIS DSAS  
DAN MODEL MACHINE LEARNING*





1.



**Billy Indre'a Lukito**

201904510004

*billindrea08@gmail.com*

**Skripsi:** PENGARUH FLUXING TERHADAP PEMBENTUKAN DROSS PADA PADUAN ALUMINIUM - MAGNESIUM

2.



**Nickolas Dario Wijaya**

202004510027

*nickodrake2002@gmail.com*

**Skripsi:** RANCANG BANGUN SISTEM PENGHASIL BAHAN BAKAR BERBASIS BIOMASSA

3.



**Kertarta Pranawa**

202104510002

*kertarta007@gmail.com*

**Skripsi:** RANCANG BANGUN STASIUN PENGISIAN KENDARAAN LISTRIK UMUM UNTUK SEPEDA MOTOR LISTRIK DENGAN MENGGUNAKAN ENERGI SURYA

4.



**Gallentio Christanto Gunarso**

202104510008

*claudia.lisa@ymail.com*

**Skripsi:** STUDI PERBANDINGAN PRODUK 3D PRINTING KONVENSIONAL DAN CONFORMAL PRINTING UNTUK PENGEMBANGAN MESIN 3D PRINTER 5-AXIS

5.



**Benediktus Dickson Hartanto**

202104510009

*benediktusdickson@gmail.com*

**Skripsi:** PENERAPAN POKA-YOKE BERBASIS SENSOR MEKANIK UNTUK DETEKSI MODEL OIL SEPARATOR K1AL DAN KOJA

6.





**William Aristo Kurniawan**

202204510006

*williamaristo32@gmail.com*

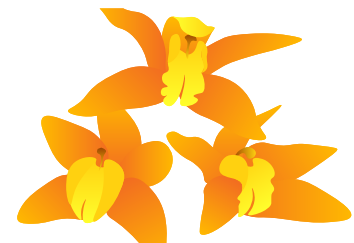
**Skripsi:** RANCANG BANGUN VORTEX WATER MIST EMISSIONS REDUCER UNTUK KENDARAAN RODA EMPAT



1. 

**Albertus Gerald Supriyadi**  
202104520018  
*albertusg98@gmail.com*  
**Skripsi:** ANALISIS DAN OPTIMASI DESAIN GENERATOR MAGNET PERMANEN DENGAN METODE AXIAL POLE PAIRING DAN TWO-STEP SLOTTING
2. 

**Elbert Kent**  
202204520005  
*elbertkent31072004@gmail.com*  
**Skripsi:** SISTEM VISION PENGAMBILAN KALENG BERBASIS PEMETAAN KOORDINAT PIKSEL MENGGUNAKAN TRANSFORMASI GEOMETRIS 2D SISTEM VISION PENGAMBILAN KALENG BERBASIS PEMETAAN KOORDINAT PIKSEL MENGGUNAKAN TRANSFORMASI GEOMETRIS 2D
3. 

**Yusuf Bagas Krisnanto**  
202204520013  
*bagaselang88@gmail.com*  
**Skripsi:** PEMERIKSAAN KERAPATAN TUTUP DAN KESTABILAN ALIRAN PRODUK PADA SISTEM PENGEMASAN KALENG BERBASIS YOLOV8
4. 

**Florentia Angelina**  
202204520015  
*florentiaangelinathe@gmail.com*  
**Skripsi:** PEMERIKSAAN CACAT KEMASAN KALENG BERBASIS YOLOV8 DENGAN PROYEKSI MULTI-SISI PADA SISTEM MANUFATUR MERIKSAAN CACAT KEMASAN KALENG BERBASIS YOLOV8 DENGAN PROYEKSI MULTI-SISI PADA SISTEM MANUFATUR



1. **Jonathan Fernand**  
201904530030  
*jo.fernand20@gmail.com*  
**Skripsi:** PENGARUH VISUAL DISPLAY TERHADAP KINERJA MENGETIK

7. **Liliany Widjaja**  
202304530009  
*liliany\_w@hotmail.com/evaaudrey300@gmail.com*  
**Skripsi:** IDENTIFIKASI PEMBOROSAN UNTUK CAUSTIC SODA DI SISTEM PRODUKSI MENGGUNAKAN PENDEKATAN VALUE STREAM MAPPING (VSM) DENGAN STUDI KASUS DI PT. SULFINDO ADIUSAHA

2. **Johanes Chandra**  
201904530037  
*johaneschandra2210@gmail.com*  
**Skripsi:** PERBAIKAN BISNIS PROSES PENGADAAN BARANG MATERIAL PRODUKSI MENGGUNAKAN METODE SERVICE BLUEPRINT ANALYSIS

3. **Yali Kogoya**  
201904530069  
*yalikogoya@gmail.com*  
**Skripsi:** INOVASI PEMBUATAN FILTER INPUT KOTORAN SAP TIPE FIXED-DOME DAN PEMBUATAN JALUR OUTPUT OUTLET BIOGAS DI DUSUN CIGADOG

4. **Farhan Christoper Sigalingging**  
202104030006  
*farhan.cs03@gmail.com*  
**Skripsi:** ANALISIS KELAYAKAN PENGADAAN ARMADA TRUK UNTUK MENINGKATKAN EFISIENSI PENGIRIMAN BARANG (STUDI KASUS: PT BERKAT CIPTA LOGISTIK)

5. **Gabriella Inka Putri Tjahjono**  
202104530004  
*gabriellainka14@gmail.com*  
**Skripsi:** ANALISIS DAN PERANCANGAN SISTEM PENGELOLAAN SAMPAH PLASTIK MENJADI CONBLOCK (STUDI KASUS: DESA PONGGANG)

6. **Klarissa Intan Rahmani**  
202104530022  
*kariz2003@gmail.com*  
**Skripsi:** ANALISIS BERKELANJUTAN INDUSTRI PENGOLAHAN SAMPAH PLASTIK MENGGUNAKAN PENDEKATAN COST BENEFIT ANALYSIS (CBA) BERKELANJUTAN. (STUDI KASUS: INDUSTRI DAUR ULANG SKALA KECIL DI BREBES, JAWA TENGAH)

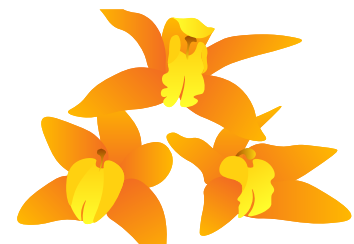

1.   
**Hovan Gahara**  
202108510006  
hovan.gahara@gmail.com  
**Skripsi:** FORMULASI PERMEN JELI DENGAN PENAMBAHAN KOMBUCHA BUBUK SEBAGAI SUPLEMEN OLAHRAGA PRA LATIHAN

7.   
**Philip Dave Johan**  
202108510059  
philip.davejohan@gmail.com  
**Skripsi:** KARAKTERISASI FISIKOKIMIA, KOMPOSISI PROKSIMAT, KOMPONEN BIOAKTIF, DAN ORGANOLEPTIK KANDIDAT BUBUK MINUMAN TEMPE CAMPURAN

2.   
**Nathania Jonathan**  
202108510015  
nathaniaajonathan@gmail.com  
**Skripsi:** PROFIL KOMUNITAS BAKTERI DAN PROKSIMAT PADA TEMPE KEDELAI, BIJI BUNGA MATAHARI DAN KACANG ADZUKI

8.   
**Jenson Cornelius**  
202208510004  
jenson.cornelius@gmail.com  
**Skripsi:** KNOCKDOWN GEN SHEN DI SEL MV4.11 DAPAT MENINGKATKAN SENSITIVITAS TERHADAP OBAT X

3.   
**Felicia Amanda Estella**  
202108510021  
feliciaamandaestella@gmail.com  
**Skripsi:** STUDI KEBERAGAMAN PLASTIK BIODEGRADABLE KOMERSIL DI INDONESIA SERTA KLAIM LINGKUNGANNYA.

9.   
**Serafina Theja**  
202208510013  
serafinatheja4@gmail.com  
**Skripsi:** DAMPAK DIET TINGGI LEMAK TERHADAP REGULASI GEN METABOLIK DAN INFLAMASI PADA HATI DAN OTOT RANGKA TIKUS (S7BL/6J)

4.   
**Tarra Larasati**  
202108510044  
tarrabeehive@gmail.com/  
tarra.larasati.yedija@gmail.com  
**Skripsi:** PROFIL KOMUNITAS BAKTERI DAN KOMPOSISI PROKSIMAT PADA TEMPE CAMPURAN KEDELAI, BIJI LABU KUNING, BIJI BUNGA MATAHARI, DAN ADZUKI

10.   
**Kenneth Joshua**  
202208510021  
kennethjoshua2004@gmail.com  
**Skripsi:** PROTEIN X MENINGKATKAN TOLERANSI STRES REPLIKASI LEWAT MEKANISME ATR-CHK1 PADA KANKER GINJAL

5.   
**Gisella Reiko Adelia**  
202108510045  
gisellaadelia17@gmail.com  
**Skripsi:** PENDEKATAN HIBRIDA PLM SVM UNTUK PENERAPAN REKAYASA TERMOSTABILITAS PADA ENZIM

11.   
**Zipora Hendri Putri Laiman**  
202208510032  
ziporalaiman30@gmail.com  
**Skripsi:** FORMULASI PRODUK TOPIKAL SPRAY DAN KRIM DENGAN BAHAN AKTIF NANOEMULSI KECUBUNG (DATURA METEL)

6.   
**Steven**  
202108510058  
stevensik789@gmail.com  
**Skripsi:** PENGEMBANGAN SPORTS GEL BERBASIS BUBUK KOMBUCHA : ANALISIS SIFAT FISIKOKIMIA DAN AKTIVITAS ANTIOKSIDAN

12.   
**Hugo Wojtyla Gabriello**  
202208510041  
hugowojtyla@gmail.com  
**Skripsi:** PEMBUATAN RANCANGAN KNOCKOUT CRISPR-CAS9 BERBASIS HOMOLOGYDIRECTED REPAIR (HDR)



13.



**Aozora Valentinus Chow**

202208510043

[aozoravalentinus@gmail.com](mailto:aozoravalentinus@gmail.com)

**Skripsi:** FUNGSI BARU LIGASE E3 'X' DALAM AUTOFAGI

14.



**Natalie Sancia Yolenta**

202208510050

[nataliesancia25@gmail.com](mailto:nataliesancia25@gmail.com)

**Skripsi:** PENGEMBANGAN BASIS DATA INTERNAL UNTUK DETEKSI MIKOTOKSIN DALAM PROTEIN SERANGGA MENGGUNAKAN LC-IM-QTOF MS/MS

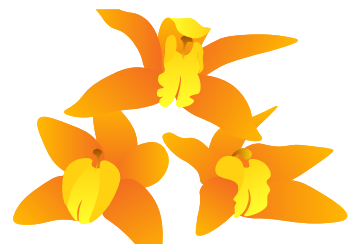

1. 

**Matthew Bradley**  
202108520010  
[gbumatthew@gmail.com](mailto:gbumatthew@gmail.com)  
**Skripsi:** SAFE COATING BERBAHAN DASAR KITOSAN EKSTRAK BLACK SOLDIER FLY, ANTOSIANIN KULIT BUAH NAGA MERAH, DAN SEPIOLIT UNTUK MEMPERPANJANG UMUR SIMPAN PISANG
2. 

**Peter Max Fratiano**  
202208520001  
[petermf802@gmail.com](mailto:petermf802@gmail.com)  
**Skripsi:** APLIKASI KEMASAN AKTIF PATI SINGKONG-KITOSAN-SEPIOLIT DALAM BENTUK FILM, DIPPING, DAN SPRAY UNTUK MEMPERPANJANG UMUR SIMPAN TOMAT DAN TERONG
3. 

**Gabriela Sabina Hannyanto**  
202208520023  
[gabby.gsh@gmail.com](mailto:gabby.gsh@gmail.com)/[gabrielashwork@gmail.com](mailto:gabrielashwork@gmail.com)  
**Skripsi:** PRODUKSI, EVALUASI SENSORI, DAN ANALISIS SIFAT FISIKOKIMIAWI MISO TEMPE
4. 

**Karren The**  
202208520025  
[karrenthe@gmail.com](mailto:karrenthe@gmail.com)  
**Skripsi:** EKSPLORASI SENYAWA KOKUMI DAN UMAMI DARI HIDROLISAT IKAN TONGKOL (EUTHYNNUS AFFINIS) DAN APLIKASINYA DALAM FORMULASI PANGAN RENDAH GARAM, GULA, DAN LEMAK



1.



**Dimas Catur Winson**

202204560018

*dimas.catur.winson@gmail.com*

**Skripsi:** ANALISIS PENGARUH FAKTOR ALAMIAH DAN ANTROPOGENIK TERHADAP LAJU ABRASI PULAU HUNI DI KEPULAUAN SERIBU MENGGUNAKAN CITRA SENTINEL-2

2.



**Kezia Rambu Ngana Agnes Hutahaeen**

202204560023

*keziakatarinas@gmail.com*

**Skripsi:** PREDIKSI PERUBAHAN GARIS PANTAI KEPULAUAN SERIBU BERBASIS TIME SERIES MENGGUNAKAN ANALISIS DSAS DAN MODEL MACHINE LEARNING

3.



**Angela Uli Lestari Sinurat**

202204560026

*angelaulilestari@gmail.com*

**Skripsi:** RANCANG BANGUN SIMULASI 3D PETA SUNGAI NOELMINA NTT UNTUK LINGKUNGAN PENGUJIAN DAN IMPLEMENTASI ALGORITMA A PADA AUTOMATIC USV NAVIGATION

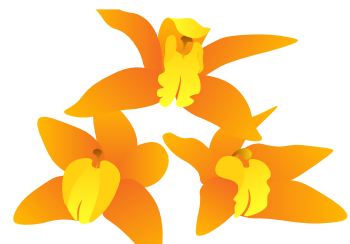



# WISUDA

Sarjana<sup>ke-87</sup> | Pascasarjana<sup>ke-61</sup>  
UNIVERSITAS KATOLIK INDONESIA ATMA JAYA

Wajah dan Data Lulusan  
**Program Pascasarjana**





## **Bangga Atma: Berkarya dan Berdampak Nyata**



# PASCASARJANA

## Program Magister:

- Linguistik Terapan Bahasa Inggris (Berakreditasi A)
- Manajemen (Berakreditasi Unggul)
- Bioteknologi (Berakreditasi Baik Sekali)
- Psikologi (Berakreditasi B)
- Hukum (Berakreditasi B)
- Teknik Mesin (Berakreditasi B)
- Teknik Elektro (Berakreditasi Baik Sekali)
- Administrasi Bisnis (Berakreditasi Baik Sekali)
- Akuntansi (Berakreditasi Baik Sekali)
- Ekonomi Terapan (Berakreditasi Baik Sekali)
- Biomedik (Berakreditasi Baik Sekali)

## Program Doktor:

- Linguistik Terapan Bahasa Inggris (Berakreditasi Unggul)
- Ilmu Psikologi (Berakreditasi Baik Sekali)

## Program Profesi:

- Profesi Akuntansi (Berakreditasi Baik Sekali)
- Profesi Insinyur (Berakreditasi Baik Sekali)
- Profesi Dokter (Berakreditasi Unggul)
- Profesi Psikolog (Terakreditasi Pertama)



# LULUSAN TERBAIK

## ➤ Program Magister - Manajemen



Nama : **Melinda Silviana**  
NIM : 202300020054  
IPK : 4.00  
**Tesis** : *PENGARUH PELABELAN NUTRISI (LESS SUGAR DAN NUTRI-GRADE) TERHADAP PURCHASE INTENTION MINUMAN SIAP KONSUMSI DI INDONESIA*

## ➤ Program Magister - Ekonomi Terapan



Nama : **Suryo Narpati**  
NIM : 202300110015  
IPK : 4.00  
**Tesis** : *ESTIMASI RISIKO PADA PORTOFOLIO OBLIGASI. SUKUK, DAN GREEN BOND KORPORASI DENGAN PENDEKATAN: DELTA-NORMAL VALUE AT RISK DAN EXPECTED SHORTFALL*

## ➤ Program Magister - Akuntansi



Nama : **Aditya Chandra Wijaya**  
NIM : 202400120020  
IPK : 3.98  
**Tesis** : *PENGARUH AGRESIVITAS PAJAK, STRATEGI PAJAK, DAN PAJAK TANGGUHAN TERHADAP NILAI PERUSAHAAN PADA PERUSAHAAN PERBANKAN YANG TERDAFTAR DI BURSA EFEK INDONESIA (BEI) SELAMA PERIODE 2020-2023*

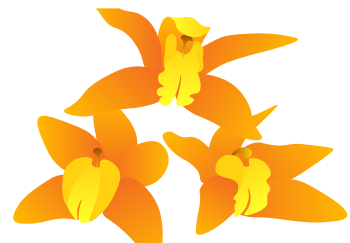



## PENERIMA PENGHARGAAN PRESTASI AKADEMIK

### ➤ Program Magister - Manajemen



Nama : **Melinda Silviana**  
NIM : 202300020054  
IPK : 4.00  
**Tesis** : *PENGARUH PELABELAN NUTRISI (LESS SUGAR DAN NUTRI-GRADE) TERHADAP PURCHASE INTENTION MINUMAN SIAP KONSUMSI DI INDONESIA*

### ➤ Program Magister - Ekonomi Terapan



Nama : **Suryo Narpati**  
NIM : 202300110015  
IPK : 4.00  
**Tesis** : *ESTIMASI RISIKO PADA PORTOFOLIO OBLIGASI. SUKUK, DAN GREEN BOND KORPORASI DENGAN PENDEKATAN: DELTA-NORMAL VALUE AT RISK DAN EXPECTED SHORTFALL*

### ➤ Program Magister - Akuntansi









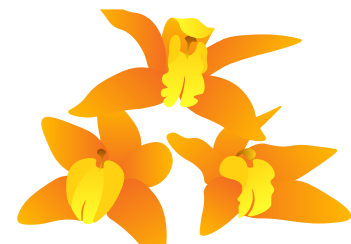

Nama : **Aditya Chandra Wijaya**  
NIM : 202400120020  
IPK : 3.98  
**Tesis** : *PENGARUH AGRESIVITAS PAJAK, STRATEGI PAJAK, DAN PAJAK TANGGUHAN TERHADAP NILAI PERUSAHAAN PADA PERUSAHAAN PERBANKAN YANG TERDAFTAR DI BURSA EFEK INDONESIA (BEI) SELAMA PERIODE 2020-2023*













- |    |   |  |     |  |   |
|----|---|--|-----|--|---|
| 1. |    | <p><b>Ferina Maria Arne Saraun</b><br/>202100020043<br/>ferinasaraun@gmail.com<br/><b>Tesis:</b> ANALISIS FAKTOR-FAKTOR YANG MEMPENGARUHI DONATION INTENTION : PERAN SOCIAL INFLUENCE, RELIGIOSTY, PERFORMANCE EXPECTANCY DAN EMPHATY</p>  | 7.  |    | <p><b>Ayu Permata Sari</b><br/>202200020030<br/>16.yayie@gmail.com/apermatas.yayie@gmail.com<br/><b>Tesis:</b> PERAN BUDAYA ORGANISASI DAN GAYA KEPEMIMPINAN UNTUK MENINGKATKAN KINERJA KARYAWAN DENGAN KEPUASAN KERJA SEBAGAI VARIABEL INTERVENING DI PERUSAHAAN PT XYZ</p>          |
| 2. |    | <p><b>Carolina Dian Pangestika</b><br/>202200020004<br/>carolinadian7@gmail.com<br/><b>Tesis:</b> PENGARUH WORK-FAMILY CONFLICT TERHADAP TURNOVER INTENTION PADA GENERASI MILENIAL DAN Z DI INDUSTRI KANTOR AKUNTAN PUBLIK JABODETABEK DENGAN EMPLOYEE ENGAGEMENT DAN WORK STRESS SEBAGAI VARIABEL MEDIASI</p> | 8.  |    | <p><b>Amanda Wilhelmina Sara Johana</b><br/>202200020033<br/>saraajohana@gmail.com<br/><b>Tesis:</b> PENGARUH PRAKTIK GREEN HUMAN RESOURCE MANAGEMENT TERHADAP EMPLOYEE ENGAGEMENT MELALUI MEDIASI GREEN ORGANIZATIONAL CULTURE</p>   |
| 3. |    | <p><b>Wulung Triyanto</b><br/>202200020006<br/>wulung.triyanto@outlook.com<br/><b>Tesis:</b> PENGARUH ORGANIZATIONAL TRUST TERHADAP KNOWLEDGE SHARING BEHAVIOR DENGAN MEDIASI ORGANIZATIONAL CITIZENSHIP BEHAVIOR DAN ORGANIZATIONAL COMMITMENT PADA PT XYZ</p>  | 9.  |    | <p><b>Christian Natanel Adi Nugroho</b><br/>202200020048<br/>christiannan14@gmail.com<br/><b>Tesis:</b> PENGARUH SOCIAL MEDIA CONTENT TERHADAP PURCHASE INTENTION MELALUI CUSTOMER ENGAGEMENT PADA MEDIA SOSIAL INSTAGRAM</p>   |
| 4. |   | <p><b>Aida Margareta Purba</b><br/>202200020012<br/>areta1983@gmail.com<br/><b>Tesis:</b> PENGARUH EXPERIENTIAL QUALITY DAN CUSTOMER ENGAGEMENT TERHADAP KEPUASAN DAN RETENSI KEANGGOTAAN DI PUSAT KEBUGARAN BERBIAYA RENDAH</p>   | 10. |   | <p><b>Arif Chandra Saragih</b><br/>202200020056<br/>arifsaragi27@gmail.com<br/><b>Tesis:</b> PENGARUH KOMPENSASI, FLEKSIBILITAS KERJA DAN KOMPETENSI TERHADAP KEPUASAN KERJA YANG DIMEDIASI OLEH WORK ENGAGEMENT PADA KANTOR HUKUM DI JAKARTA</p>                                     |
| 5. |  | <p><b>Beni qno Joe Prasetyo Silitonga</b><br/>202200020013<br/>joe.silitonga@gmail.com<br/><b>Tesis:</b> PENGARUH KUALITAS SISTEM E-LEARNING, KUALITAS PEMBELAJARAN TANPA TATAP MUKA, KEPUASAN PESERTA, DAN PRESTASI PESERTA TERHADAP KEPUASAN KLIEN PADA PROGRAM PELATIHAN BERBASIS DIGITAL DI PT SSS</p>     | 11. |  | <p><b>Park Baeksang</b><br/>202200020062<br/>whitetkd@gmail.com<br/><b>Tesis:</b> MENJELAJAHI NIAT KUNJUNGAN ULANG KE KOREA SELATAN: PERSPEKTIF GENERASI Z DAN MILENIAL INDONESIA TERHADAP PENGARUH NILAI YANG DIRASAKAN, KEADILAN HARGA, CITRA DESTINASI, DAN KEPUASAN PELANGGAN</p> |
| 6. |  | <p><b>Nikmah Zilma Avcoditha</b><br/>202200020024<br/>nikmahavcoditha@gmail.com<br/><b>Tesis:</b> PENGARUH GREEN HUMAN RESOURCE MANAGEMENT DAN GREEN TRANSFORMATIONAL LEADERSHIP TERHADAP ENVIRONMENTAL PERFORMANCE DENGAN GREEN INNOVATION SEBAGAI VARIABEL MEDIASI</p>                                       | 12. |  | <p><b>Nini Marniasti Hia</b><br/>202300020017<br/>ninimarniasti@gmail.com<br/><b>Tesis:</b> PERAN MOTIVASI KERJA DALAM MEMEDIASI PENGARUH KEPEMIMPINAN TRANSFORMASIONAL DAN KOMPENSASI TERHADAP PERSEPSI KINERJA KARYAWAN (STUDI KASUS: KANTOR PUSAT PT PELNI)</p>                    |



13.  **Antonius Eko Andriyanto**  
202300020021  
ekoandriyanto@gmail.com  
**Tesis:** PERAN MEDIASI ORGANIZATIONAL CITIZENSHIP BEHAVIOR TERHADAP PENGARUH BUDAYA ORGANISASI DAN LEADER MEMBER EXCHANGE PADA KETERLIBATAN KARYAWAN (EMPLOYEE ENGAGEMENT) DI INDUSTRI FMCG
14.  **Budi Wahyudarsono Ciptoraharjo**  
202300020030  
budi.wahyudarsono@sig.id  
**Tesis:** FAKTOR FAKTOR PENENTU GREEN PURCHASE INTENTION PADA RUMAH RAMAH LINGKUNGAN : STUDI PADA GENERASI MUDA (GENERASI Z DAN MILENIAL)
15.  **Clara Cintya**  
202300020031  
claracintyatarigan@gmail.com  
**Tesis:** INTENSI PEMBELIAN KONSUMEN JAKARTA TERHADAP KOSMETIK RAMAH LINGKUNGAN MERK FROM THIS ISLAND: ANALISIS PENGETAHUAN, SIKAP, NILAI, NORMA DAN FAMILIARITAS
16.  **Juan Stanley Yehezkiel Simanjuntak**  
202300020038  
juan.stanley271@gmail.com  
**Tesis:** PENGARUH ENVIRONMENTAL CONCERN, GREEN BRAND AWARENESS, DAN GREEN BRAND IMAGE TERHADAP GREEN PURCHASE INTENTION MOBIL LISTRIK BYD DI INDONESIA DENGAN GREEN TRUST SEBAGAI VARIABEL MEDIASI
17.  **Jessica Lim**  
202300020048  
njessicalim@gmail.com  
**Tesis:** PERAN MEDIASI GLOBAL MOTIVES PADA PENGARUH SELF-IDENTITY DAN CONSPICUOUS VALUE TERHADAP PURCHASE INTENTION PRODUK TAS MEWAH IMPOR
18.  **Avila Genajade Faustine Trish**  
202300020053  
avilagftrish@gmail.com  
**Tesis:** FAKTOR YANG MEMENGARUHI PURCHASE INTENTION PRODUK SLOW FASHION DENGAN MEDIASI ATTITUDE TERHADAP PRODUK (STUDI PADA KONSUMEN MILENIAL DAN GEN Z DI JABODETABEK)
19.  **Melinda Silviana**  
202300020054  
melindasilviana@gmail.com  
**Tesis:** PENGARUH PELABELAN NUTRISI (LESS SUGAR DAN NUTRI-GRADE) TERHADAP PURCHASE INTENTION MINUMAN SIAP KONSUMSI DI INDONESIA
20.  **Hara Ifri Situmorang**  
202300020058  
hara.ifri@gmail.com  
**Tesis:** PENGARUH KEUANGAN HIJAU DAN PRAKTIK PERBANKAN HIJAU TERHADAP PROFITABILITAS PERBANKAN YANG DIMODERASI OLEH STRUKTUR KEPEMILIKAN PERBANKAN DI INDONESIA



1.  **Rialando Toraya Panggeso**  
202100110009  
rt.panggeso@gmail.com  
**Tesis:** ANALISIS PENGARUH TINGKAT PENDAPATAN DAN KELOMPOK USIA TERHADAP IURAN PENSIUN PADA DANA PENSIUN LEMBAGA KEUANGAN PT BANK NEGARA INDONESIA (PERSERO) TBK
2.  **Votsal Dian Lestari**  
202100110011  
votsal\_d\_1@yahoo.com  
**Tesis:** PENGARUH SUSTAINABLE LENDING TERHADAP RISIKO KREDIT BANK UMUM KONVENSIONAL DI INDONESIA
3.  **Lorina Fatwa Prasanty**  
202200110002  
lorina.f.prasanty@gmail.com  
**Tesis:** PENGARUH PEMBIAYAAN MODAL KERJA TERHADAP KINERJA PERUSAHAAN: PERAN KEPEMILIKAN MAYORITAS DAN KENDALA KEUANGAN SEBAGAI VARIABEL MODERASI
4.  **Andin Cholid**  
202200110005  
andin.cholid@gmail.com  
**Tesis:** ANALISIS EMPIRIS FAKTOR EKSTERNAL TERHADAP OPERASIONAL BULOG DAN IMPLIKASINYA DALAM PENGELOLAAN CADANGAN BERAS PEMERINTAH
5.  **Yurina Nandasilvia**  
202300110012  
yurinans23@gmail.com  
**Tesis:** IMPLICATION OF GOVERNANCE, RISK MANAGEMENT AND COMPLIANCE ON PERFORMANCE IN IT DEPARTEMENT OF AMFS
6.  **Suryo Narpati**  
202300110015  
suryo.narpati@gmail.com  
**Tesis:** ESTIMASI RISIKO PADA PORTOFOLIO OBLIGASI, SUKUK, DAN GREEN BOND KORPORASI DENGAN PENDEKATAN: DELTA-NORMAL VALUE AT RISK DAN EXPECTED SHORTFALL

7.  **R Nur Sarah Osza Ria**  
202300110017  
riarnur@gmail.com  
**Tesis:** INDEKS EMISI GABUNGAN (IEG) DAN DETERMINANNYA: PENERAPAN MODEL TWO-WAY FIXED EFFECT PADA STUDI PANEL GLOBAL (2009-2023)
8.  **Jonathan Ersten Herawan**  
202400110001  
erstenjonathan@gmail.com  
**Tesis:** KAJIAN GEJOLAK HARGA PANGAN PROVINSI JAWA BARAT: ANALISIS BIG DATA DENGAN MODEL E- GARCH DAN VAR
9.  **Ivan Wahyu Hidayatulloh**  
202400110009  
ivan.wahyu07@gmail.com  
**Tesis:** ANALISIS PENGARUH SPILLOVER RETURN PASAR SAHAM AMERIKA DAN TIONGKOK SERTA DAMPAK NILAI TUKAR TERHADAP RETURN PASAR SAHAM NEGARA-NEGARA ASEAN: FUNDAMENTAL ATAUKAH TRANSITORY
10.  **Robert Larson Nehe**  
202400110010  
robertnehe17@gmail.com  
**Tesis:** PENGARUH UTANG LUAR NEGERI DAN VARIABEL EKONOMI MAKRO LAINNYA TERHADAP PERTUMBUHAN EKONOMI DEVELOPING EIGHT COUNTRIES
11.  **Lucia Blanca Rahawarin**  
202400110011  
lucyblancar@gmail.com  
**Tesis:** ANALISIS PENGARUH TRANSISI ENERGI TERBARUKAN TERHADAP TENAGA KERJA INDONESIA BERDASARKAN SEKTOR LAPANGAN PEKERJAAN DAN JENJANG PENDIDIKAN

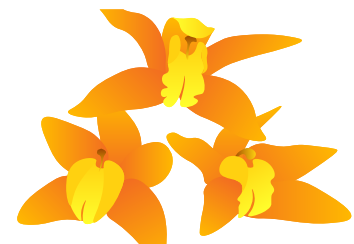



1.   
**Muhammad Muslim Utomo**  
202200120001  
mmutomo.darul@gmail.com  
**Tesis:** PERENCANAAN PERPAJAKAN DALAM AKSI KORPORASI  
RESTRUKTURISASI BISNIS STUDI KASUS PT PERKEBUNAN XXX GROUP

2.   
**Katarina Sandra Minawati**  
202200120004  
sangela370@gmail.com  
**Tesis:** PENGARUH STRUKTUR KEPEMILIKAN TERHADAP KONDISI  
FINANCIAL DISTRESS (STUDI KASUS PADA PERUSAHAAN SEKTOR  
KESEHATAN)

3.   
**Reni Kartikawaty**  
202200120008  
reni\_kartikawaty@yahoo.com  
**Tesis:** PENGARUH KEPEMILIKAN ASING, KEBIJAKAN DIVIDEN, DAN  
PELAPORAN KEBERLANJUTAN TERHADAP KINERJA KEUANGAN YANG  
DIMODERASI OLEH STRATEGI AGRESIVITAS PAJAK PADA PERUSAHAAN  
YANG TERDAFTAR DI BURSA EFEK INDONESIA TAHUN 2022-2024

4.   
**Ratnayu Dyah Widyanti**  
202200120016  
iti.ratnayu.dyahwidyanti@gmail.com  
**Tesis:** PENGARUH KUALITAS TATA KELOLA DAN STRUKTUR MODAL  
YANG DINAMIS TERHADAP NILAI PERUSAHAAN STUDI EMPIRIS PADA  
PERUSAHAAN YANG TERCATAT DI BURSA EFEK INDONESIA PERIODE  
2019 - 2023

5.   
**Poldensia Welu**  
202200120025  
ensilikke59@gmail.com  
**Tesis:** PENGARUH NIAT KEPATUHAN PAJAK TERHADAP PERILAKU  
KEPATUHAN PAJAK YANG DIMODERASI OLEH PENGETAHUAN PAJAK DAN  
KEPERCAYAAN

6.   
**Adam Massina Arben**  
202200120027  
adammassina056@gmail.com  
**Tesis:** ANALISIS PENGARUH PEMAHAMAN PAJAK, KESADARAN PAJAK,  
KEPERCAYAAN PADA PEMERINTAH, KOMPLEKSITAS PAJAK, SOSIALISASI  
PAJAK, DAN PENERAPAN SISTEM E-FILING TERHADAP KEPATUHAN  
WAJIB PAJAK ORANG PRIBADI

7.   
**Marina Firsty Dewi**  
202300120014  
arinmarina12@gmail.com  
**Tesis:** PENGARUH KEPEMILIKAN MANAJERIAL TERHADAP  
INTELLECTUAL CAPITAL DENGAN KINERJA KEUANGAN SEBAGAI  
VARIABEL MODERASI PADA PERUSAHAAN PERBANKAN YANG  
TERDAFTAR DI BURSA EFEK INDONESIA (BEI) TAHUN 2021-2024

8.   
**Bernadeta Tika Setianingsih**  
202300120015  
bernadetatika@gmail.com  
**Tesis:** PENGARUH INTELLECTUAL CAPITAL TERHADAP NILAI  
PERUSAHAAN DENGAN DEWAN KOMISARIS INDEPENDEN SEBAGAI  
VARIABEL MODERASI PADA PERUSAHAAN PERBANKAN YANG  
TERDAFTAR DI BURSA EFEK INDONESIA (BEI) TAHUN 2021-2024

9.   
**Halomoan Sihotang**  
202300120046  
halomoan.sihotang@gmail.com  
**Tesis:** ANALISIS KINERJA KEUANGAN DENGAN TIGA PENGUKURAN  
PADA PERUSAHAAN REAL ESTAT DAN PROPERTI DI INDONESIA

10.   
**Tresno Dhiwangkara**  
202400120002  
dkarwur@gmail.com  
**Tesis:** PENGARUH KUALITAS INTERNAL AUDIT TERHADAP  
PENGUNGKAPAN KEBERLANJUTAN DENGAN KOMPETENSI AKUNTANSI  
DEWAN KOMISARIS SEBAGAI PEMODERASI: STUDI SEKTOR KESEHATAN  
BEI 2022-2024

11.   
**Tomas Joao Messah Santos**  
202400120005  
tjmessah2925@gmail.com  
**Tesis:** ANALISIS PENGETAHUAN, INDEPENDENSI AUDITOR  
AKUNTABILITAS, DAN INTERNAL DALAM MENJALANKAN FUNGSI AUDIT:  
STUDI KASUS PADA PERUSAHAAN X DAN Y DI TIMOR-LESTE

12.   
**Desy Miranda Christine Tampubolon**  
202400120010  
desymiranda1@gmail.com  
**Tesis:** PENGARUH TRANSAKSI PIHAK-PIHAK BERELASI DAN  
PROFITABILITAS TERHADAP PENGHINDARAN PAJAK DENGAN  
IMPLEMENTASI KEBIJAKAN SEBELUM DAN SESUDAH PERUBAHAN TARIF  
PPN SEBAGAI VARIABEL MODERASI



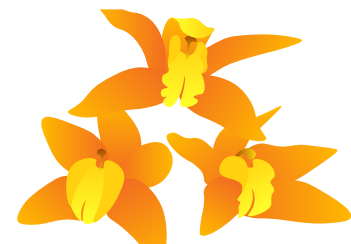

- |     |   |   |     |  |   |
|-----|---|---|-----|--|---|
| 13. |    | <p><b>Heri Harjanto</b><br/>202400120012<br/>harjanto.hhj@gmail.com<br/><b>Tesis:</b> ANALISIS PENGARUH KUALITAS LAPORAN KEBERLANJUTAN TERHADAP NILAI PERUSAHAAN DENGAN MODERASI KINERJA KEUANGAN PADA PERUSAHAAN PERKEBUNAN DI BURSA EFEK INDONESIA</p>  | 19. |    | <p><b>Fredy Richard</b><br/>202400120021<br/>fredy.richard@live.com<br/><b>Tesis:</b> REAKSI PASAR TERHADAP OPINI AUDIT DENGAN PARAGRAF KETIDAKPASTIAN MATERIAL YANG TERKAIT DENGAN KELANGSUNGAN USAHA: STUDI PADA PERUSAHAAN SEKTOR INDUSTRIAL YANG TERCATAT DI BURSA EFEK INDONESIA</p>   |
| 14. |    | <p><b>Farik</b><br/>202400120014<br/>farik.farik@gmail.com<br/><b>Tesis:</b> PENGARUH DEFISIENSI MODAL DAN CURRENT RATIO TERHADAP PENERIMAAN OPINI PARAGRAF GOING CONCERN DENGAN DUKUNGAN KEUANGAN PEMEGANG SAHAM UTAMA SEBAGAI VARIABEL MODERASI</p>   | 20. |    | <p><b>An Eng</b><br/>202400120022<br/>vae279@gmail.com<br/><b>Tesis:</b> KODE ETIK PROFESI &amp; PENGETAHUAN TEORI ETIKA: MEMBEKALI KONSULTAN PAJAK DLM MENGHADAPI DILEMA ETIS</p>  |
| 15. |    | <p><b>Budi Hartono</b><br/>202400120016<br/>budi.hartono@id.ey.com<br/><b>Tesis:</b> ANALISIS PENGARUH GOOD CORPORATE GOVERNANCE TERHADAP PROFITABILITAS DAN NILAI PERUSAHAAN BADAN USAHA MILIK NEGARA YANG TERDAFTAR DI BURSA EFEK INDONESIA</p>   | 21. |    | <p><b>Yonathan Budi Setiawan</b><br/>202400120023<br/>yonathan.b.setiawan@id.ey.com<br/><b>Tesis:</b> PENGARUH KINERJA PERUSAHAAN TERHADAP NILAI PERUSAHAAN DENGAN PENGUNGKAPAN KAM DALAM OPINI AUDIT SEBAGAI VARIABEL MEDIASI (PERUSAHAAN INDEX LQ45 PERIODE 2022-2024)</p>                |
| 16. |   | <p><b>Ricky Oetomo</b><br/>202400120017<br/>ricky.oetomo@gmail.com<br/><b>Tesis:</b> PENGARUH LEVERAGE TERHADAP NILAI PERUSAHAAN DENGAN MEDIASI AUDIT REPORT LAG : STUDI EMPIRIS PADA PERUSAHAAN LQ45 YANG TERDAFTAR DI BURSA EFEK INDONESIA PERIODE 2022 - 2024</p>                            | 22. |   | <p><b>Ratna Sari Kusnadi</b><br/>202400120024<br/>ratna.sari@id.ey.com<br/><b>Tesis:</b> PENGGUNAAN ENERGI TERBARUKAN, SKOR ESG, BIAYA MODAL DAN BIAYA OPERASIONAL PADA KINERJA KEUANGAN DI SEKTOR ENERGI</p>   |
| 17. |  | <p><b>Novantsyah Indra Adikara</b><br/>202400120019<br/>novantsyah.adikara@gmail.com<br/><b>Tesis:</b> KEAKURATAN PENGGUNAAN DANA HASIL PENAWARAN UMUM PERBANKAN PADA EMITEN BURSA EFEK INDONESIA TAHUN 2021-2023 DAN DETERMINANNYA</p>   | 23. |  | <p><b>Priska Citra Sari</b><br/>202400120025<br/>priska.sari@id.ey.com<br/><b>Tesis:</b> PENGARUH PEMBENTUKAN CADANGAN KERUGIAN PENURUNAN NILAI TERHADAP NILAI PERUSAHAAN PADA BANK UMUM YANG TERDAFTAR DI BURSA EFEK INDONESIA DENGAN KUALITAS HASIL AUDIT MENJADI VARIABEL MODERATING</p> |
| 18. |  | <p><b>Aditya Chandra Wijaya</b><br/>202400120020<br/>aditya.wijaya570@gmail.com<br/><b>Tesis:</b> PENGARUH AGRESIVITAS PAJAK, STRATEGI PAJAK, DAN PAJAK TANGGUHAN TERHADAP NILAI PERUSAHAAN PADA PERUSAHAAN PERBANKAN YANG TERDAFTAR DI BURSA EFEK INDONESIA (BEI) SELAMA PERIODE 2020-2023</p> | 24. |  | <p><b>Daniel Chandra</b><br/>202400120026<br/>daniel.ch1980@gmail.com<br/><b>Tesis:</b> PENGARUH KELUASAN PENGUNGKAPAN LAPORAN KEBERLANJUTAN TERHADAP KINERJA HARGA SAHAM PERUSAHAAN PUBLIK DENGAN KUALITAS LAPORAN KEBERLANJUTAN SEBAGAI VARIABEL MODERASI</p>                             |



25.   
**Ignatius Yokajaya**  
202400120027  
*ignatius.yokajaya@id.ey.com*  
**Tesis:** ANALISIS PENGARUH IMPLEMENTASI IFRS 17 KONTRAK ASURANSI TERHADAP HARGA SAHAM DAN VOLUME TRANSAKSI SAHAM PERUSAHAAN ASURANSI DI PASAR MODAL

31.   
**Ivan Julian Santoso**  
202400120036  
*ivanjs7238@gmail.com*  
**Tesis:** PENGARUH KOMITE KEBERLANJUTAN TERHADAP NILAI PERUSAHAAN DGN UKURAN PERUSAHAAN SBG VARIABEL MODERASI (STUDI PERUSAHAAN SEKTOR CONSUMER NON-CYCLICAL & CONSUMER CYCLICAL TAHUN 2021-2024)

26.   
**Pau Line**  
202400120028  
*pau.line@id.ey.com*  
**Tesis:** ANALISIS FAKTOR-FAKTOR YANG MEMPENGARUHI AUDIT REPORT LAG PADA PERUSAHAAN YANG GO PUBLIK DI BURSA EFEK INDONESIA

32.   
**Lenny Sutjiptyo**  
202400120037  
*lsutjiptyo@yahoo.com*  
**Tesis:** PENGARUH KEY AUDIT MATTERS TERHADAP NILAI PERUSAHAAN DENGAN KUALITAS AUDIT SEBAGAI VARIABEL MODERATING PADA PERUSAHAAN PERBANKAN YANG TERDAFTAR DI MAINBOARD BURSA EFEK INDONESIA

27.   
**Meivy Wiyani**  
202400120029  
*meivy\_wiyani@yahoo.com/meivy.wiyani@id.ey.com*  
**Tesis:** PENGARUH PROFITABILITAS, KOMPLEKSITAS PERUSAHAAN, UKURAN PERUSAHAAN, UKURAN KANTOR AKUNTAN PUBLIK DAN OPINI AUDIT TERHADAP AUDIT REPORT LAG

33.   
**Natanael Delfiero**  
202400120039  
*nathanieldelpiero@gmail.com*  
**Tesis:** PENGARUH CLIMATE RISK TERHADAP KONSERVATISME AKUNTANSI DENGAN KETIDAKPASTIAN LINGKUNGAN SEBAGAI VARIABEL MODERASI PADA PERUSAHAAN NON KEUANGAN TERDAFTAR PADA INDEKS LQ45 PERIODE 2021-2024

28.   
**Verna Mulyana**  
202400120030  
*verna.mulyana@id.ey.com*  
**Tesis:** ANALISIS PENGARUH HAL AUDIT UTAMA TERHADAP ANALYST FORECAST DENGAN KUALITAS AUDIT SEBAGAI PEMODERASI

29.   
**Renaldi Anggara**  
202400120031  
*renaldi.widjanarko@id.ey.com*  
**Tesis:** ANALISIS DAMPAK DARI PENERAPAN STANDAR PELAPORAN KEUANGAN PSAK 118 TERHADAP KUALITAS INFORMASI AKUNTANSI PADA PERUSAHAAN TERBUKA

30.   
**Leoni Fransisca**  
202400120034  
*leonyfrn16@gmail.com*  
**Tesis:** PENGARUH RELATED PARTY TRANSACTION DAN KOMPETENSI AKUNTANSI DEWAN DIREKSI TERHADAP MANAJEMEN PAJAK DI INDONESIA SEKTOR PERUSAHAAN REAL ESTATE DAN PROPERTI



## LULUSAN TERBAIK

### ➤ Program Magister - Bioteknologi



Nama : **Nadia**  
NIM : 202400050004  
IPK : 4.00  
**Tesis** : *PEMODELAN VARIAN MYH7 TERKAIT KARDIOMIOPATI HIPERTROFIK: IMPLIKASI TERHADAP PERUBAHAN STRUKTURAL DAN AFINITAS IKATAN OBAT KARDIOVASKULAR*

### ➤ Program Magister - Teknik Mesin



Nama : **Parainal Parlindungan**  
NIM : 202300080016  
IPK : 3.93  
**Tesis** : *ANALISIS DAMPAK PERUBAHAN PROSES PENGOLAHAN DAN PENAMBAHAN INSTALASI PADA PABRIK KELAPA SAWIT SEI MANGKEI UNTUK PENINGKATAN KAPASITAS PRODUKSI*

### ➤ Program Magister - Teknik Elektro



Nama : **Tobias Mikha Sulistiyo**  
NIM : 202400090001  
IPK : 4.00  
**Tesis** : *ANALISIS SINYAL EEG TERHADAP PEMILIHAN KATA ADIKSI PADA REMAJA MENGGUNAKAN METODE EVENT RELATED POTENTIAL*

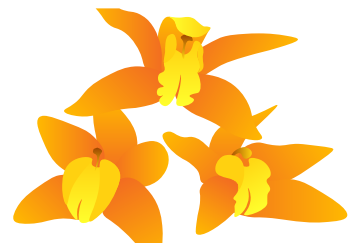



## PENERIMA PENGHARGAAN PRESTASI AKADEMIK

### ➤ Program Magister - Bioteknologi



Nama : **Nadia**  
NIM : 202400050004  
IPK : 4.00  
**Tesis** : *PEMODELAN VARIAN MYH7 TERKAIT KARDIOMIOPATI HIPERTROFIK:  
IMPLIKASI TERHADAP PERUBAHAN STRUKTURAL DAN AFINITAS IKATAN OBAT  
KARDIOVASKULAR*

### ➤ Program Magister - Teknik Mesin





Nama : **Parainal Parlindungan**  
NIM : 202300080016  
IPK : 3.93  
**Tesis** : *ANALISIS DAMPAK PERUBAHAN PROSES PENGOLAHAN DAN PENAMBAHAN  
INSTALASI PADA PABRIK KELAPA SAWIT SEI MANGKEI UNTUK PENINGKATAN  
KAPASITAS PRODUKSI*

### ➤ Program Magister - Teknik Elektro



Nama : **Tobias Mikha Sulistiyo**  
NIM : 202400090001  
IPK : 4.00  
**Tesis** : *ANALISIS SINYAL EEG TERHADAP PEMILIHAN KATA ADIKSI PADA REMAJA  
MENGUNAKAN METODE EVENT RELATED POTENTIAL*



1.   
**Giovani Evangelista Alfonsius**  
202300050001  
*galfonsius@gmail.com*  
**Tesis:** STABILITAS PH 6-FITASE DENGAN PENDEKATAN IN-SILICO  
(DINAMIKA MOLEKULER)
2.   
**Novie Rumondang Irianty Mr**  
202300050003  
*novi3.ribm@gmail.com*  
**Tesis:** STUDI PENELITIAN MUTASI S450L PADA M. TUBERCULOSIS  
YANG DIDUGA RESISTENSI OBAT RIFAMPISIN DARI ISOLAT PADANG DAN  
YOGYAKARTA
3.   
**Jessica Maria Kurniani Widjaja**  
202300050005  
*jessica.wijaya98@gmail.com*  
**Tesis:** KARAKTERISASI DAN APLIKASI BAKTERIOFAGA BC-S1  
DAN ETEC-S3 UNTUK MENGENDALIKAN ESCHERICHIA COLI  
ENTEROTOKSIGENIK DAN BACILLUS CEREUS
4.   
**Stefeny Theresia Simatupang**  
202400050003  
*stefenytheresia@gmail.com*  
**Tesis:** PEMETAAN RESIKO DIABETES: DINAMIKA STRUKTURAL VARIAN  
SINGLE NUCLEOTIDE POLYMORPHISMS (SNP) ABCC8 DAN INTERAKSI  
MOLEKULERNYA
5.   
**Nadia**  
202400050004  
*christinanadiawidjaja@gmail.com*  
**Tesis:** PEMODELAN VARIAN MYH7 TERKAIT KARDIOMIOPATI  
HIPERTROFIK: IMPLIKASI TERHADAP PERUBAHAN STRUKTURAL DAN  
AFINITAS IKATAN OBAT KARDIOVASKULAR
6.   
**King Archell**  
202400050005  
*archellkingbaru@gmail.com*  
**Tesis:** KONTROL BIOFILM PADA ESCHERICHIA COLI YANG BERASAL  
DARI ISOLAT KLINIS DENGAN SIFAT RESISTENSI BERGANDA DENGAN  
BAKTERIOFAG

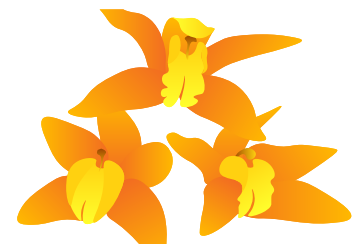

1. 

**Yanri P.**  
202200080010  
neniyanri@gmail.com  
**Tesis:** KAJIAN EKSPERIMENTAL KINERJA PEMBANGKIT LISTRIK TENAGA MINYAK DAN GAS BERBAHAN BAKAR SOLAR B 30 DAN GAS ALAM STUDI KASUS DI PLTMG MPP SORONG 50 MW
2. 

**Marianus Lalo**  
202300080008  
riancbmoferz76@gmail.com  
**Tesis:** PERANCANGAN ALAT PERAGA SISTEM PENERANGAN KENDARAAN RODA DUA SEBAGAI MEDIA PEMBELAJARAN DI POLITEKNIK CRISTO RE
3. 

**Firman Hajri St**  
202300080012  
firmanhajri@yahoo.com  
**Tesis:** ANALISIS PENGARUH PENGGUNAAN BIOMASSA SEBAGAI BAHAN BAKAR THERMAL OIL HEATER TERHADAP BIAYA PENGOLAHAN DAN EMISI PADA PABRIK PENGOLAHAN KARET MEMBANG MUDA PT PERKEBUNAN NUSANTARA IV REGIONAL I
4. 

**Simon Petrus Ferianto**  
202300080013  
simonpetrus2002@gmail.com  
**Tesis:** KAJIAN KOMPARATIF OPERASIONAL PABRIK KELAPA SAWIT TERHADAP PERALIHAN SUMBER ENERGI LISTRIK DARI TURBIN UAP KE LAYANAN LISTRIK DARI PERUSAHAAN LISTRIK NEGARA (PLN) DI PABRIK KELAPA SAWIT SEI MANGKEI
5. 

**Seprian Haris Ananda**  
202300080014  
seprianharisananda@gmail.com  
**Tesis:** ANALISIS PERBANDINGAN KINERJA OPERASIONAL DAN EFISIENSI BIAYA PENGGUNAAN AIR ANTARA SLUDGE SEPARATOR DENGAN TRICANTER PADA PABRIK KELAPA SAWIT SEI MANGKEI
6. 

**Diki Prasetyo**  
202300080015  
dickyprasetyo464@gmail.com  
**Tesis:** ANALISIS DAMPAK STRATEGI PENGGUNAAN STASIUN KLARIFIKASI TUNGGAL: STUDI KASUS PADA PABRIK KELAPA SAWIT SEI MANGKEI
7. 

**Parainal Parlindungan**  
202300080016  
parainal310@gmail.com  
**Tesis:** ANALISIS DAMPAK PERUBAHAN PROSES PENGOLAHAN DAN PENAMBAHAN INSTALASI PADA PABRIK KELAPA SAWIT SEI MANGKEI UNTUK PENINGKATAN KAPASITAS PRODUKSI
8. 

**Aris Sudiar**  
202300080017  
aris.sudiar@gmail.com  
**Tesis:** STRATEGI LEAN MAINTENANCE CONCEPT PADA CAKE BREAKER CONVEYOR SEBAGAI PERALATAN SINGLE COMPONENT DI PABRIK KELAPA SAWIT SEI BARUHUR
9. 

**Peri Samuel Kristianta Karo-Karo**  
202300080018  
perisamuel1603@gmail.com  
**Tesis:** STUDI KELAYAKAN UNTUK PEMBANGUNAN PROYEK COMPRESSED BIOMETHANE GAS SEBAGAI UPAYA UNTUK MEMAKSIMALKAN LIMBAH CAIR KELAPA SAWIT
10. 

**Albert Halomoan Simarmata**  
202300080019  
albert.halomoan11@gmail.com  
**Tesis:** PENGUKURAN EFEKTIVITAS SISTEM PENGANGKUTAN BAHAN BAKU TANDAN BUAH SEGAR (TBS) KELAPA SAWIT (ELAEIS GUINEENSIS) DALAM MENINGKATKAN MUTU DI KEBUN HAPESONG



1.



**Teguh Rubianto**

202100090012

*teguhrubyanto73@gmail.com*

**Tesis:** DESAIN DAN ANALISIS PLTS TERAPUNG WADUK SADAWARNA  
MENGGUNAKAN PERANGKAT LUNAK SISTEM ADVISOR MODEL DI  
SUMEDANG JAWA BARAT

2.



**Ignatius Yodhi Krismawan**

202300090011

*ignatiusyodhikrismawan@gmail.com*

**Tesis:** DESAIN DAN ANALISIS SISTEM HYBRID SEBAGAI ALTERNATIF  
UNTUK TRANSISI ENERGI BERKELANJUTAN : STUDI KASUS PULAU SEBIRA

3.



**Tobias Mikha Sulistiyo**

202400090001

*tobiasmikha33@gmail.com*

**Tesis:** ANALISIS SINYAL EEG TERHADAP PEMILIHAN KATA ADIKSI PADA  
REMAJA MENGGUNAKAN METODE EVENT RELATED POTENTIAL

4.



**Faber Agustinus Gihon Siagian**

202400090003

*gihonfaber08@gmail.com*

**Tesis:** DESAIN DAN ANALISIS PEMBANGKIT LISTRIK TENAGA SURYA  
(PLTS) DENGAN PENYIMPANAN ENERGI BATERAI PADA INDUSTRI TEKSTIL

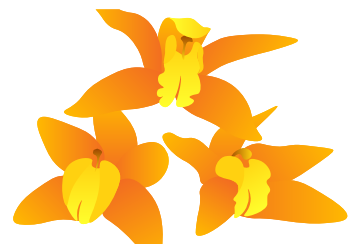



## LULUSAN TERBAIK

➤ Program Magister - Linguistik Terapan Bahasa Inggris



Nama : **Astri Anna**  
NIM : 202200010004  
IPK : 4,00

**Tesis** : *INTERLANGUAGE IN SPONTANEOUS BILINGUAL SPEECH: INVESTIGATING INDONESIAN VOT PRODUCED BY L1 ENGLISH SPEAKERS IN MONOLINGUAL AND CODE-SWITCHING MODES*

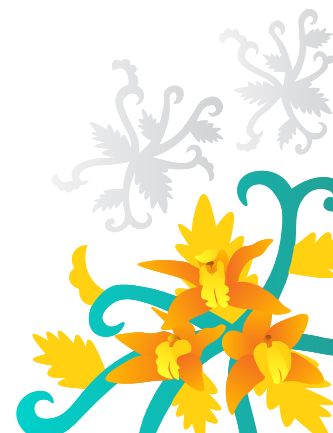



Program Magister **Linguistik Terapan Bahasa Inggris**

1. **Johanna T Roumauli Tobing**

202200010003

[jotobz2020@gmail.com](mailto:jotobz2020@gmail.com)

**Tesis:** NEEDS ANALYSIS AND SYLLABUS DESIGN FOR CHEMISTRY HIGH SCHOOL STUDENTS



7.

**Leonora Ferreira**

202200010011

[ferreiraleonora529@gmail.com](mailto:ferreiraleonora529@gmail.com)

**Tesis:** LANGUAGE SHIFT AND MAINTENANCE : A CASE STUDY BY TIMORESE DIASPORA IN THE UK



2. **Astri Anna**

202200010004

[astriann@gmail.com](mailto:astriann@gmail.com)

**Tesis:** INTERLANGUAGE IN SPONTANEOUS BILINGUAL SPEECH: INVESTIGATING INDONESIAN VOT PRODUCED BY L1 ENGLISH SPEAKERS IN MONOLINGUAL AND CODE-SWITCHING MODES



3. **Vita Kusumastuti**

202200010006

[vita.kusumastuti@bpkpenaburjakarta.or.id](mailto:vita.kusumastuti@bpkpenaburjakarta.or.id)

**Tesis:** INDONESIAN YOUNG ADULT STUDENTS AND ENGLISH TEACHERS ATTITUDE TOWARDS THE GENDER-INCLUSIVE LANGUAGE



4. **Duma Yosephina Saragih**

202200010008

[yosephinaduma@gmail.com](mailto:yosephinaduma@gmail.com)

**Tesis:** EXPLORING THE INTERACTION PATTERN OF THE TEACHER TALK MOVES AND THE STUDENT TALK MOVES: A CLASSROOM DISCOURSE IN AN EFL SETTING



5. **Dwi Ariyati**

202200010009

[ariyati8909@gmail.com](mailto:ariyati8909@gmail.com)

**Tesis:** REVEALING INDONESIAN EFL TEACHERS' COGNITION THROUGH METAPHOR ANALYSIS



6. **Karel Theodore W Adiwardoyo**

202200010010

[krladi.workmail@gmail.com](mailto:krladi.workmail@gmail.com)

**Tesis:** INDONESIAN STUDENT'S RESPONSES TO METAPHOR IN ENGLISH LITERATURE: A TRANSACTIONAL READING STUDY

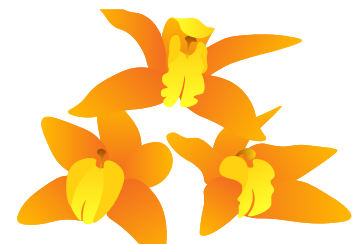



## LULUSAN TERBAIK



### ➤ Program Magister - Psikologi



Nama : **Elizabeth Prillia Y Carvallo**

NIM : 202300060011

IPK : 3,74

**Tesis** : *GAMBARAN STIGMA INTERNAL DAN KECEMASAN YANG  
DIALAMI OLEH INDIVIDU GAY DAN KAITANNYA DENGAN  
PERILAKU PENCARIAN PENGOBATAN*





1.   
**Heny Magdalena Meleru**  
202200060002  
magdalenahenny@gmail.com  
**Tesis:** GAMBARAN SIKAP GURU TERHADAP PENDIDIKAN INKLUSI, EFFICACY GURU, DAN PERSEPSI KOMPETENSI MENGAJAR ANAK BERKEBUTUHAN KHUSUS DI SD

7.   
**Michelle Adi Nugraha**  
202300060014  
michelleadinugraha@gmail.com  
**Tesis:** GAMBARAN PERSEPSI PSIKOLOG TERHADAP KESURUPAN DI INDONESIA

2.   
**Styven Richardo Manafe**  
202200060012  
styvenmanafe@gmail.com  
**Tesis:** ASPIRASI KARIER GENERASI PHI DAN FAKTOR - FAKTOR PEMBENTUKNYA

8.   
**Ganesha Jevan Saroha**  
202300060024  
saroha.ganesha@gmail.com  
**Tesis:** REPRESENTASI SOSIAL KATA NRIMO PADA POPULASI GENERASI Z SUKU JAWA

3.   
**Yohana Maria Leoni**  
202300060001  
oni\_chelsea@yahoo.com  
**Tesis:** REPRESENTASI SOSIAL TENTANG MAKNA PENUAAN PADA GENERASI MILENIAL DI JAKARTA

4.   
**Ghina Aninnas**  
202300060006  
ghina\_aninnas@yahoo.com  
**Tesis:** GAMBARAN COMPASSION FATIGUE PADA IBU SEBAGAI FAMILY CAREGIVER ANAK DENGAN KANKER

5.   
**Septi Nurhayati**  
202300060007  
septidanianto17@gmail.com  
**Tesis:** KESEJAHTERAAN PSIKOLOGIS IBU RUMAH TANGGA DI KOTA BANDUNG YANG MENGALAMI PERMASALAHAN PINJAMAN ONLINE

6.   
**Elizabeth Prillia Y Carvallo**  
202300060011  
prilliaelizabeth@gmail.com  
**Tesis:** GAMBARAN STIGMA INTERNAL DAN KECEMASAN YANG DIALAMI OLEH INDIVIDU GAY DAN KAITANNYA DENGAN PERILAKU PENCARIAN PENGOBATAN

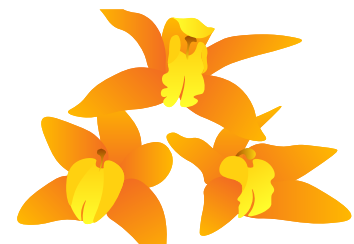



## LULUSAN TERBAIK

➤ **Program Magister - Ilmu Hukum**

1.



Nama : **Hady Suwignyo**

NIM : 202400070015

IPK : 3.91

**Tesis** : *ANALISIS HUKUM PERLINDUNGAN KONSUMEN  
TERHADAP PERDAGANGAN INTERNASIONAL ATAS IMPOR  
PANGAN BERUPA DAGING DI INDONESIA*





## PENERIMA PENGHARGAAN PRESTASI AKADEMIK

➤ Program Magister - Ilmu Hukum

1.





Nama : **Hady Suwignyo**

NIM : 202400070015

IPK : 3.91

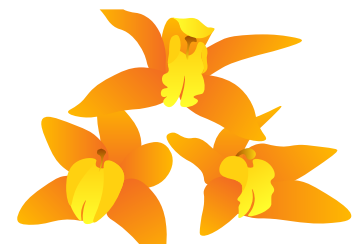
**Tesis** : *ANALISIS HUKUM PERLINDUNGAN KONSUMEN  
TERHADAP PERDAGANGAN INTERNASIONAL ATAS IMPOR  
PANGAN BERUPA DAGING DI INDONESIA*



1.   
**Anggraini Siahaan**  
202200070008  
anggrainianggi2345@gmail.com  
**Tesis:** KEABSAHAN TANDA TANGAN ELEKTRONIK DALAM PKWT DAN PKWTT PASCA PP 35/2021 DAN UU ITE 2024

7.   
**Albert Fajar Yuga Yusdi Putra**  
202400070024  
ayusdipu@gmail.com  
**Tesis:** ARSITEKTUR HUKUM DAN KEDAULATAN FINANSIAL DI ERA STABLECOIN: ANALISIS GENIUS ACT AMERIKA SERIKAT DALAM PERSPEKTIF PERDAGANGAN INTERNASIONAL

2.   
**Aryadi Kristianto Simanjuntak**  
202200070015  
aryadikristianto@gmail.com  
**Tesis:** ANALISIS NORMATIF PERAN DAN FUNGSI SERTA TANGGUNG JAWAB NOTARIS DALAM PENDIRIAN PERSEROAN TERBATAS BERDASARKAN PERJANJIAN PINJAM NAMA (STUDI KASUS: GROUP PT XYZ)

8.   
**Claudio Ricky Adhitya**  
202400070032  
claudioricky188@gmail.com  
**Tesis:** CROSS-BORDER MERGER OF SPACE COMPANIES: TANTANGAN HUKUM TERHADAP KEBERLANJUTAN KONTRAK INTERNASIONAL DAN PRINSIP TANGGUNG JAWAB NEGARA

3.   
**Mathilda Stephanie**  
202300070007  
mathilda.stephanie@yahoo.co.id  
**Tesis:** ANALISIS YURIDIS PELINDUNGAN PEMEGANG SAHAM PUBLIK ATAS DELISTING PERUSAHAAN TERCATAT AKIBAT KETIDAKPATUHAN ATURAN FREE FLOAT (KOMPARASI REGULASI BEI DAN SGX)

4.   
**Yoanes Daru Weda**  
202300070012  
ydaru.shb@gmail.com  
**Tesis:** TINJAUAN HUKUM TERHADAP PENGENAAN PAJAK TENAGA KERJA ASING YANG BEKERJA DI INDONESIA

5.   
**Rachmat Irvan**  
202400070006  
irvrachmat@gmail.com  
**Tesis:** TINJAUAN YURIDIS PENEGAKAN HUKUM PIDANA PENCEMARAN LAUT DALAM PUTUSAN NOMOR 941/PID.SUS/2023/PN BTM BERDASARKAN HUKUM NASIONAL, UNCLOS 1982, DAN MARPOL 73/78ANALISIS HUKUM TENTANG TANGGUNG JAWAB ATAS KERUGIAN AKIBAT PENCEMARAN MINYAK YANG TIMBUL DARI KEGIATAN SHIP-TO-SHIP TRANSSHIPMENT DI PERAIRAN NATUNA

6.   
**Hady Suwignyo**  
202400070015  
castro\_4200@yahoo.com  
**Tesis:** ANALISIS HUKUM PERLINDUNGAN KONSUMEN TERHADAP PERDAGANGAN INTERNASIONAL ATAS IMPOR PANGAN BERUPA DAGING DI INDONESIA



## LULUSAN TERBAIK

➤ **Program Magister - Administrasi Bisnis**

1.



Nama : **Meidinna**

NIM : 202400100008

IPK : 3.98

**Tesis** : *ANALISIS LINTAS BUDAYA INDONESIA JEPANG TERHADAP NIAT GEN Z  
DALAM PENGGUNAAN REUSABLE TUMBLER DENGAN PENDEKATAN NORM  
ACTIVATION MODEL (NAM)*

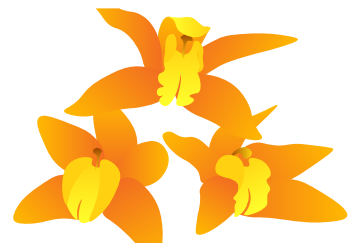



## PENERIMA PENGHARGAAN PRESTASI AKADEMIK

### ➤ Program Magister - Administrasi Bisnis

1.



Nama : **Meidinna**



NIM : 202400100008

IPK : 3.98

**Tesis** : *ANALISIS LINTAS BUDAYA INDONESIA JEPANG TERHADAP NIAT GEN Z  
DALAM PENGGUNAAN REUSABLE TUMBLER DENGAN PENDEKATAN NORM  
ACTIVATION MODEL (NAM)*





- |    |   |   |     |  |   |
|----|---|---|-----|--|---|
| 1. |    | <p><b>Yosua Matthew</b><br/>202200100002<br/>yosua.matt@gmail.com<br/><b>Tesis:</b> PERAN KETERBUKAAN CSR SEBAGAI SINYAL KUALITAS TERHADAP EKUITAS MEREK DAN KINERJA PEMASARAN: STUDI KASUS PROGRAM SEABANK BIJAK</p>   | 7.  |    | <p><b>Eka Kurnianingsih</b><br/>202200100017<br/>ekn.9725@gmail.com<br/><b>Tesis:</b> DARI LOKAL KE REGIONAL: ANALISIS KEBERHASILAN DAN TANTANGAN EKSPANSI WARDAH DI MALAYSIA</p>   |
| 2. |    | <p><b>Adryan Zein Sutantoso</b><br/>202200100004<br/>adryansutantoso11@gmail.com<br/><b>Tesis:</b> ANALISIS STRATEGI BISNIS TOKO MAINAN ONLINE PRUL MARKET</p>  | 8.  |    | <p><b>Hocky Dimas Prastya</b><br/>202200100019<br/>hockydimasprastya@gmail.com<br/><b>Tesis:</b> ANALISIS SWOT DALAM PENENTUAN STRATEGI DAN PENGEMBANGAN BISNIS USAHA FOTOKOPI MENGGUNAKAN PENERAPAN MILES &amp; SNOW TYPOLOGY (STUDI FOTOKOPI FHATAN DI LINGKUNGAN PASAR MUARA BAKTI, BABELAN, BEKASI)</p> |
| 3. |    | <p><b>Rachmad Hidayad</b><br/>202200100005<br/>rhidayad@gmail.com<br/><b>Tesis:</b> ANALISIS KEBERHASILAN PROGRAM CSR DANONE AQUA DENGAN METODE SROI (STUDI KASUS PENJAMINAN KREDIT KELOMPOK PENGELOLA SISTEM AIR MINUM PERPIPAAN DI PERDESAAN)</p>                                       | 9.  |    | <p><b>Febri Ardhian Rusdianto S</b><br/>202200100022<br/>febriars@gmail.com<br/><b>Tesis:</b> "EVALUASI DAMPAK RENCANA HILIRISASI INDUSTRI PETROKIMIA NASIONAL TERHADAP NERACA PERDAGANGAN INTERNASIONAL INDONESIA"</p>   |
| 4. |   | <p><b>Ilham Trinugraha</b><br/>202200100009<br/>ilhamtrinugraha@gmail.com<br/><b>Tesis:</b> ANALISIS ATAS KEUANGAN, PERSAINGAN DAN REGULASI PEMERINTAH DALAM AKUISISI PT TOKOPEDIA OLEH TIKTOK INDONESIA</p>  | 10. |   | <p><b>Hendro Susanto</b><br/>202200100025<br/>hendro.susanto@pertamina.com<br/><b>Tesis:</b> "ELEKTRIFIKASI KENDARAAN TERHADAP INDUSTRI LUBE BASE OIL (LBO): ANALISIS PELUANG PASAR DAN STRATEGI PENGEMBANGAN PRODUK LBO KILANG PERTAMINA RU IV CILACAP"</p>  |
| 5. |  | <p><b>Rinia Kumala Dewi</b><br/>202200100011<br/>r.dewirin@gmail.com<br/><b>Tesis:</b> ANALISIS DAMPAK PROGRAM CORPORATE SOCIAL RESPONSIBILITY (CSR) PERUSAHAAN: STUDI KASUS PT INDAH KIAT TANGERANG</p>  | 11. |  | <p><b>Permono Avianto</b><br/>202200100030<br/>permono.avianto@pertamina.com<br/><b>Tesis:</b> ANALISA STRATEGI PEMASARAN HIGH QUALITY LUBRICANT DI PASAR DOMESTIK MAUPUN INTERNASIONAL</p>   |
| 6. |  | <p><b>Maya Putri Permatasari</b><br/>202200100016<br/>mayputpermata@gmail.com<br/><b>Tesis:</b> INOVASI PENDIDIKAN MELALUI PROGRAM CSR: ANALISIS DAMPAK PROGRAM CSR KODING NEXT INTERNATIONAL ENVIRONMENTAL CODING COMPETITION PADA KEMAMPUAN BELAJAR PESERTA DI SEKOLAH DI INDONESIA</p> | 12. |  | <p><b>Tania Monica Mardji</b><br/>202200100033<br/>taniamonicamardji@gmail.com<br/><b>Tesis:</b> AUTENTISITAS DAN KREDIBILITAS PEMENGARUH LOKAL TERHADAP NIAT BELI DENGAN KEPERCAYAAN DAN KREDIBILITAS SEBAGAI PEMEDIASI (STUDI PADA PENGIKUT TASYA FARASYA DAN PENGGUNA PRODUK MEDIHEAL)</p>               |

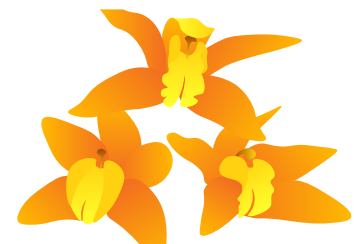

13.  **Pretty Mayang Arum**  
202200100040  
pretty.mayang@pertamina.com  
**Tesis:** STRATEGI PENGELOLAAN LINGKUNGAN INDUSTRI MINYAK DAN GAS DALAM KERANGKA SUSTAINALYTICS STUDI KASUS PERTAMINA

19.  **Satrya Prastawa**  
202400100003  
sprastawa@gmail.com  
**Tesis:** EVALUASI STRATEGI KEMITRAAN FREIGHT FORWARDING INTERNASIONAL PT SENTRAL LOGISTIK INDONESIA DENGAN MITRA DI SINGAPURA DAN CHINA MENGGUNAKAN ANALISIS SWOT DAN QSPM

14.  **Wulan Novitasari**  
202200100041  
wulan.novitasari@pertamina.com  
**Tesis:** STRATEGI PERUSAHAAN DALAM NEGOSIASI KONTRAK LISENSOR TEKNOLOGI, STUDY KASUS PT KILANG PERTAMINA INTERNASIONAL

20.  **Rafael Pinto Raynanda**  
202400100007  
rafaelpintoraynanda@gmail.com  
**Tesis:** PENGARUH AKTIVISME SOSIOPOLITIK KORPORAT TERHADAP REPUTASI MEREK DAN LOYALITAS KONSUMEN DI TENGAH KETEGANGAN GEOPOLITIK

15.  **Chitra Dewi**  
202200100043  
chitra.dewi@pertamina.com  
**Tesis:** STRATEGI BISNIS PT KILANG DALAM RANGKA MERAHAI KEUNGGULAN KOMPETITIF PADA PRODUK CARBON BLACK: APLIKASI SCENARIO PLANNING METHOD

21.  **Meidinna**  
202400100008  
meidinna9@gmail.com  
**Tesis:** ANALISIS LINTAS BUDAYA INDONESIA JEPANG TERHADAP NIAT GEN Z DALAM PENGGUNAAN REUSABLE TUMBLER DENGAN PENDEKATAN NORM ACTIVATION MODEL (NAM)

16.  **Rizal Eswid**  
202200100052  
rizal\_e@pertamina.com  
**Tesis:** ANALISIS PESTEL, SWOT DAN LIMA KEKUATAN PORTER PADA PASAR MOBIL LISTRIK UNTUK MEMAHAMI PELUANG MOBIL BEKAS DI KOTA BANDUNG

22.  **Damai Sejahtera Nazara**  
202400100012  
teranazara26@gmail.com  
**Tesis:** KEBERLANJUTAN PROGRAM KESEHATAN PASCA DONOR: STUDI KASUS PROGRAM INTEGRASI LAYANAN PRIMER (ILP) OLEH NGO PATH DI KABUPATEN KEEROM, PAPUA

17.  **Briandiaro Arya Kusumo**  
202300100037  
briandiaro@hotmail.com  
**Tesis:** STUDI KASUS : PENGARUH BOIKOT PRODUK WALLS AKIBAT KONFLIK ISRAEL-PALESTINA DAN STRATEGI KRISIS PADA DISTRIBUTOR, PT LUKINDARI PERMATA SIDOARJO

23.  **Raffly Reyhan Pratama**  
202400100014  
rafflyrey18@gmail.com  
**Tesis:** ANALISIS IMPLEMENTASI ENTREPRENEURIAL DIGITAL MARKETING DALAM MENINGKATKAN OCCUPANCY RATE LASTA RESIDENCE

18.  **Andreas Halim**  
202400100001  
halimandreas23@gmail.com  
**Tesis:** ANALISIS PERAN KOLABORASI INTELLECTUAL PROPERTY (IP) POKMON DALAM MENINGKATKAN BRAND EQUITY GARUDA INDONESIA DAN PSSI



## LULUSAN TERBAIK

### ➤ Program Magister - Biomedik

1.



Nama : **Susanti**

NIM : 202400140002

IPK : 3.99

**Tesis** : *PENGARUH KOMBUCHA TEH HIJAU TERHADAP PENANDA STRES OKSIDATIF, ADIPONEKTIN, DAN LEPTIN PADA TIKUS YANG DIINDUKSI D-GALAKTOSA.*

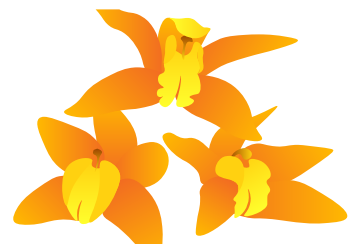



## PENERIMA PENGHARGAAN PRESTASI AKADEMIK

### ➤ Program Magister - Biomedik

1.



Nama : **Susanti**

NIM : 202400140002

IPK : 3.99

**Tesis** : *PENGARUH KOMBUCHA TEH HIJAU TERHADAP PENANDA STRES OKSIDATIF, ADIPONEKTIN, DAN LEPTIN PADA TIKUS YANG DIINDUKSI D-GALAKTOSA.*





1.



**Juvenius Martin**

202200140006

*juveniusm@gmail.com*

**Tesis:** PERAN UJI OLFAKTORI BERBASIS KERTAS TERADAPTASI BUDAYA INDONESIA SEBAGAI PREDIKTOR DINI GANGGUAN KOGNITIF

2.



**Susanti**

202400140002

*sun\_tea\_87@yahoo.com*

**Tesis:** PENGARUH KOMBUCHA TEH HIJAU TERHADAP PENANDA STRES OKSIDATIF, ADIPONEKTIN, DAN LEPTIN PADA TIKUS YANG DIINDUKSI D-GALAKTOSA

3.



**Isabella Kurnia Liem**

202400140011

*bellajo04@gmail.com*

**Tesis:** PERAN OZON DALAM MEMPERBAIKI DISFUNGSI MITOKONDRIA DAN MENCEGAH PEMENDEKAN TELOMER DALAM ORGAN UTAMA TIKUS MODEL PENUJUAN

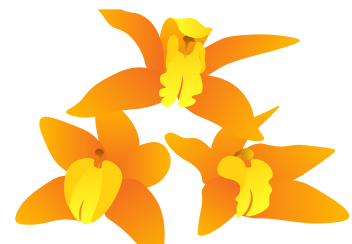



## LULUSAN TERBAIK

➤ **Program Doktor - Linguistik Terapan Bahasa Inggris**

1.



Nama : **Yanuarius Yanu Dharmawan**

NIM : 202200030007

IPK : 3.86

**Disertasi** : *EMBODIED MEDIATION IN ELL VOCABULARY  
INSTRUCTION: TEACHERS USE OF COORDINATING  
GESTURE, SPEECH, AND SPACE IN MEDIATING LEARNING*





Program Doktor **Linguistik Terapan Bahasa Inggris**

1.   
**Moh. Supardi**  
201900030003  
*baninabirahsupardi@gmail.com*  
**Disertasi:** CONCEPTUAL METAPHORS IN ANIMAN FARM :  
AN ANALYSIS OF THE ENGLISH TEXT AND THREE INDONESIAN  
TRANSLATIONS

7.   
**Yanuarius Yanu Dharmawan**  
202200030007  
*yanu@ubl.ac.id*  
**Disertasi:** EMBODIED MEDIATION IN ELL VOCABULARY  
INSTRUCTION: TEACHERS USE OF COORDINATING GESTURE, SPEECH, AND  
SPACE IN MEDIATING LEARNING

2.   
**Puji Siswanto**  
201900030006  
*puji.stkip@gmail.com*  
**Disertasi:** PEDAGOGICAL FUNCTIONS OF TRANSLANGUAGING  
PRACTICES IN INDONESIAN EFL CLASSROOMS: A CLASSROOM  
ETHNOGRAPHY

3.   
**Ulfah Ridhwan Dirham**  
201900030013  
*dirham.ulfah@gmail.com*  
**Disertasi:** INVESTIGATING THE INTELLIGIBILITY OF ENGLISH  
PRONUNCIATION FEATURES OF INDONESIA NON-NATIVE ENGLISH-  
SPEAKING (INNES) LECTURERS : A CASE STUDY OF ENGLISH AS A  
FOREIGN LANGUAGE (EFL)

4.   
**Obay Jambari**  
202000030007  
*obayzam@gmail.com*  
**Disertasi:** THE IDEOLOGIS OF AUTHENTICITY IN PLAYFUL TALK ON  
YOUTUBE CHANNEL : A PERSPECTIVE FROM TRANSLINGUAL PRACTICE

5.   
**Indah Sari Lubis**  
202100030006  
*indah.lubis1987@gmail.com*  
**Disertasi:** MULTILINGUALITY AS LIVED REALITY: MULTILINGUAL  
FAMILY LANGUAGE POLICY AMONG INDONESIAN MIGRANT FAMILIES IN  
SAMARINDA, EAST BORNEO

6.   
**Moh Syahrul Zaky Romadhoni**  
202100030015  
*mcdarknight@gmail.com*  
**Disertasi:** THE MATERIAL-DISCURSIVE CONSTRUCTION OF  
ENGLISH LANGUANGE TEACHER IDENTITY : RELIGIOUS BELIEFS,  
PROFESSIONALISM AND SPACES IN A POSTHUMANIST AGE

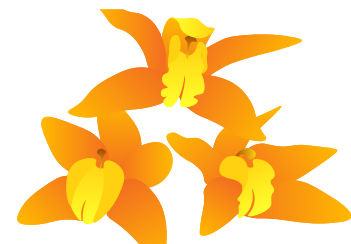



# LULUSAN TERBAIK



## ➤ Program Doktor - Ilmu Psikologi



Nama : **Hanifah**  
NIM : 202100130004  
IPK : 3.86

**Disertasi** : *PERAN RESILIENSI, REGULASI DIRI PENGASUHAN, COPING STRATEGY, PERSEPSI AKAN DUKUNGAN SOSIAL, DAN KEMAMPUAN ADAPTASI KREATIF TERHADAP STRES PENGASUHAN IBU DENGAN ANAK SENSORY PROCESSING DISORDER*

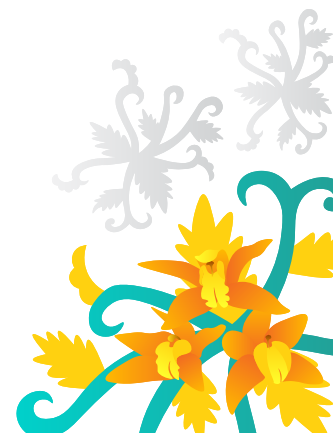



1.



**Hanifah**

202100130004

*anastasia\_hanifah@hotmail.com*

**Disertasi:** PERAN RESILIENSI, REGULASI DIRI PENGASUHAN, COPING STRATEGY, PERSEPSI AKAN DUKUNGAN SOSIAL, DAN KEMAMPUAN ADAPTASI KREATIF TERHADAP STRES PENGASUHAN IBU DENGAN ANAK SENSORY PROCESSING DISORDER

2.



**Pinkan Margaretha Indira Puteri Surya Koraag**

202200130003

*pinkan.margaretha@ukrida.ac.id*

**Disertasi:** KESIAPAN UNTUK BERUBAH PIMPINAN MENENGAH PERGURUAN TINGGI SWASTA: PERAN EFIKASI DIRI, POLA PIKIR BERTUMBUH, KOMUNIKASI ORGANISASI DAN KEPEMIMPINAN PERUBAHAN

3.



**Sorta Marisi Margaretha Nababan**

202200130004

*ethanababan7@gmail.com*

**Disertasi:** PENGARUH FAKTOR-FAKTOR REFLEKSI DIRI, SPIRITUALITAS POSITIF, KEBAHAGIAAN, DAN KETERLIBATAN SOSIAL TERHADAP SUCCESSFUL AGING LANSIA INDONESIA : SEBUAH STUDI UJI MODEL SUCCESSFUL AGING PADA LANSIA INDONESIA

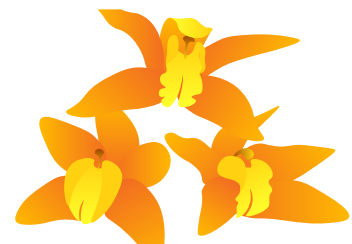



# LULUSAN TERBAIK



## ➤ Program Pendidikan - Profesi Akuntansi



Nama : **Heru**  
NIM : 202401040017  
IPK : 4.00





1.   
**Heru**  
202401040017  
*herulim1@gmail.com*

7.   
**Zulkarnain**  
202401040025  
*zulkarnainrozal@gmail.com*

2.   
**David Leonardo**  
202401040018  
*david.lestev@gmail.com*

8.   
**M. Syukur**  
202401040026  
*msyukurmail@gmail.com*

3.   
**Pricilya Maharani Putri Ayub**  
202401040021  
*lyapricilya07@gmail.com*

9.   
**Christyanie Wau**  
202401040027  
*christyaniew@gmail.com*

4.   
**Riskha Diyan Pratiwi**  
202401040022  
*riskhadp@yahoo.com*

10.   
**Benny Pasaribu**  
202401040028  
*benny.11.pasaribu@gmail.com*

5.   
**Steven Candra**  
202401040023  
*stevencandra98@gmail.com*

6.   
**Adhi Satrio Hariandja**  
202401040024  
*adhi\_padi@yahoo.com*

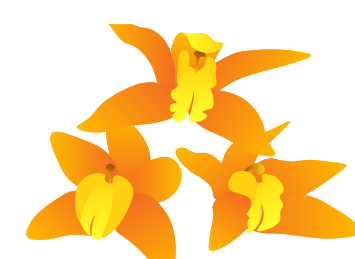

1.   
**Yunus Yowel Howay**  
202304070599  
*yhoway@gmail.com*

7.   
**Alfian Patria Tanaya**  
202511710006  
*alfiantanaya@gmail.com*

2.   
**Edwar Hafudiansyah**  
202404070121  
*edwardhafudiansyah@gmail.com*

8.   
**Christiaan Widharto**  
202511710008  
*chris.ctr210@gmail.com*

3.   
**Filian Arbiyani, Ph.D**  
202404070171  
*f.arbiyani@atmajaya.ac.id*

9.   
**Fajar Nugraha**  
202511710009  
*fajar14nugraha@gmail.com*

4.   
**Maria Magdalena Wahyuni Inderawati**  
202404070172  
*wahyuni.inderawati@atmajaya.ac.id*

10.   
**Anddri**  
202511710010  
*anddri.1983@gmail.com*

5.   
**Elias Simanjuntak**  
202511710003  
*elias.simanjuntak@yahoo.com*

11.   
**Rahmad**  
202511710011  
*rahmadjayadiningrat@gmail.com*

6.   
**Arinaldi**  
202511710004  
*arinaldi137833@gmail.com/  
deviaputri806@gmail.com*

12.   
**Galang Muammar Katumbirian**  
202511710012  
*galangmk@gmail.com*



13.   
**Rachmat Arifin Mustafa**  
202511710013  
*arifinmustapha@gmail.com*

19.   
**Angellia Natal Adelina Hutahaeen**  
202511710019  
*angellianatal14@gmail.com*

14.   
**Alif Syuhada**  
202511710014  
*alifsyuhada09@gmail.com*

20.   
**Hadi Jaya Putra**  
202511710020  
*hadi.jaya.putra@gmail.com*

15.   
**Leo Frengki Sihalo**  
202511710015  
*leo.aloho@gmail.com*

21.   
**Arka Maisar Pratama**  
202511710021  
*arkamaisar@gmail.com*

16.   
**Adrian Sutjiadi**  
202511710016  
*alexanderadrian.sut@gmail.com*

22.   
**Nindra Prabu Wijaya**  
202511710022  
*nindra\_prabuwijaya@yahoo.com*

17.   
**Freddy Hotman Manurung, ST**  
202511710017  
*fredhomanroe@gmail.com*

23.   
**Johannes Sabam Siregar**  
202511710023  
*jogarbam@gmail.com*

18.   
**Oki Pratama**  
202511710018  
*okipratama.op1997@gmail.com*

24.   
**Ayu Mika Sherila, ST**  
202511710024  
*ayu.mika1209@gmail.com*

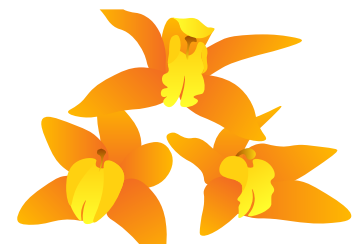

25.   
**Deddy Junior Tambunan**  
202511710026  
*juniortambunandeddy@gmail.com*

31.   
**Kesanover**  
202511710034  
*kesanover@gmail.com*

26.   
**Diwangkoro Kingkin**  
202511710027  
*diwang.metalui07@gmail.com*

32.   
**Maulana Afandi. M**  
202511710035  
*maulanaafandi79@gmail.com*

27.   
**Oktri Mohammad Firdaus**  
202511710030  
*oktri.firdaus@uniga.ac.id*

33.   
**Dr. Eng. Supriatno, S.T., M.T**  
202511710036  
*supriatno@gmail.com*

28.   
**Josua Boyke William Jawak**  
202511710031  
*josuaboyke@gmail.com*

34.   
**Lie Victor Cahyadi**  
202511710037  
*vcahyadi@gmail.com*

29.   
**Fx. Adityo Teguh Prabowo**  
202511710032  
*adityoteguh@gmail.com*

35.   
**Doni Aditiya Sunarya**  
202511710038  
*doniaditiya5@gmail.com*

30.   
**Lucky Imanuel Sianturi**  
202511710033  
*luckysianturi@gmail.com*

36.   
**Ir. Cucu Wahyudin, MT**  
202511710039  
*cucuwahyudin100@gmail.com*



37. **Teguh Joko. P, ST**  
202511710040  
*teguhjokopamuji@gmail.com*



43. **Wahyu Satyaning Budhi**  
202511710046  
*wahyu.satyaningbudhi@poliwangi.ac.id*



38. **Iswandi**  
202511710041  
*iswandi@staff.uma.ac.id*



44. **Karisa Ratih Natalia**  
202511710047  
*nkarisa@jakartamrt.co.id*



39. **M Iqbal Matondang**  
202511710042  
*iqbalmatondang@gmail.com*



45. **Sony Desta Primandani**  
202511710048  
*sonydesta@gmail.com*



40. **Aldy Adibrata**  
202511710043  
*aldy.adibrata@gmail.com*



46. **Aod Abdul Jawad**  
202511710049  
*dosen02273@unpam.ac.id*



41. **Aris Widodo**  
202511710044  
*ariis.widodo@gmail.com*



47. **Esa Pratiwi**  
202511710050  
*dosen02976@unpam.ac.id*



42. **Ahmad Utanaka**  
202511710045  
*ahmad.utanaka@poliwangi.ac.id*



48. **Agus Syahabuddin**  
202511710051  
*dosen01863@unpam.ac.id*

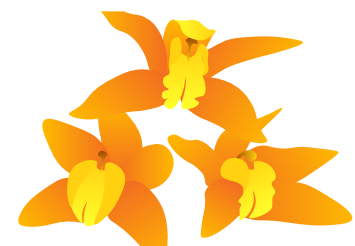

49.   
**Nurselvi**  
202511710052  
*nurselvisyafril27@gmail.com*

55.   
**Ratu Mutia Fajarani**  
202511710058  
*ratumutiaf@gmail.com*

50.   
**Achmad Chaerul Muslim**  
202511710053  
*dosen00934@unpam.ac.id*

56.   
**Al Fatih**  
202511710059  
*alfatihmn26@gmail.com*

51.   
**Dwi Anie Gunastuti**  
202511710054  
*dosen01653@unpam.ac.id*

57.   
**Franka Hendra Sukma**  
202511710061  
*dosen01508@unpam.ac.id*

52.   
**Agi Tama**  
202511710055  
*dosen02635@unpam.ac.id*

58.   
**Linda Saraswati Iskandar**  
202511710062  
*lindasaraswati.iskandar@gmail.com*

53.   
**Joko Tri Susilo**  
202511710056  
*jokotrisusilo@gmail.com*

59.   
**Julianto Tjandra**  
202511710063  
*julianto.tjandra@gmail.com*

54.   
**Erik Agustian Yulanda**  
202511710057  
*dosen02636@unpam.ac.id*

60.   
**Feliks P. Sejahtera Surbakti**  
202511710065  
*feliks.prasepta@atmajaya.ac.id*



61. **Marissa Neliadi Ballo, ST**  
202511710066  
*marissa\_neliadi@yahoo.com*

67. **Rini Alfatiyah**  
202511710078  
*dosen00347@unpam.ac.id*

62. **Utari Dwiputri**  
202511710067  
*rieketjandra@gmail.com*

68. **Sofian Bastuti**  
202511710079  
*dosen00954@unpam.ac.id*

63. **Achmad Maulana Soehada Sebayang**  
202511710068  
*dosen01547@unpam.ac.id*

69. **Cut Adinda Nathasia, ST**  
202511710080  
*adindanathasia@gmail.com*

64. **Yudi Maulana**  
202511710069  
*dosen01302@unpam.ac.id*

70. **Syahreen Nurmutia**  
202511710081  
*dosen02440@unpam.ac.id*

65. **Ikrar Adinata Arin**  
202511710070  
*ikrar.adinata@gmail.com*

71. **Gaguk Firasanto**  
202511710082  
*dosen02634@unpam.ac.id*

66. **Gaspar Pereira Maia Pinto**  
202511710071  
*adipinto010@gmail.com*

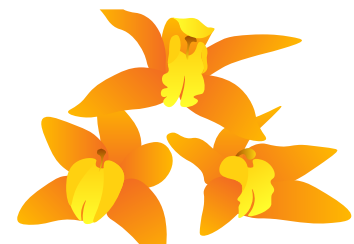



# LULUSAN TERBAIK



## ➤ Program Pendidikan - Profesi Dokter

1.



Nama : **Ni Made Ayu Regina Karasugi**  
NIM : 202206010098  
IPK : 3.76





## Program **Pendidikan Profesi Dokter**

1.   
**Dionisia Deniria Gulo**  
202206010015  
*ddeniriagulo99@gmail.com*

7.   
**Stacia Geraldine Anna Grice Makagiansar**  
202206010073  
*staciageraldine@gmail.com*

2.   
**Anna Sakurai Dananjaya**  
202206010032  
*annadananjaya@gmail.com*

8.   
**Veronica Valencia Utomo Mulyono**  
202206010078  
*veronicavalencia14@gmail.com*

3.   
**Pamela Arief**  
202206010059  
*melarief2@gmail.com*

9.   
**Brigitta Harla**  
202206010079  
*bignico2007@gmail.com*

4.   
**Tiffanie Natasha**  
202206010061  
*tiff.natasha0104@gmail.com*

10.   
**Benedicta Ann Clarabelle Thiantoro**  
202206010085  
*clara.ann2507@gmail.com*

5.   
**Teresa Jovita Handoko**  
202206010063  
*theresajovita13@gmail.com*

11.   
**Sherlyn Sean**  
202206010088  
*sherlynsean@gmail.com*

6.   
**Aprilda Yulifa Thalia Thomas Karupukaro**  
202206010069  
*thaliakarupukaro@gmail.com*

12.   
**Jennifer Rachel Siyulan**  
202206010091  
*siyulanrachel1708@gmail.com*

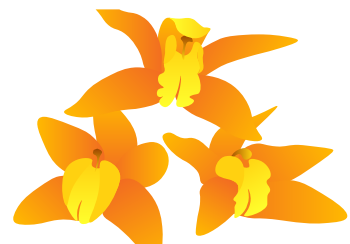



## Program Pendidikan Profesi Dokter

13.   
**Ni Made Ayu Regina Karasugi**  
202206010098  
*regina.karasugi@gmail.com*

19.   
**Shafaa Azzahra**  
202206010133  
*shafaa.azzahra28@gmail.com*

14.   
**Austin Julian**  
202206010105  
*austinjulian123@gmail.com*

20.   
**Sharla Aliza**  
202206010134  
*aliza.sharla@gmail.com*

15.   
**Wandadhastia Nurfitria Hasanah**  
202206010106  
*wandadhastia@gmail.com*

21.   
**Anastasia Nadya Prayogo**  
202206010137  
*anastas.201906000155@student.atmajaya.ac.id*

16.   
**Arnold Ferdy Yanto**  
202206010109  
*arnoldferdy1@gmail.com*

22.   
**Alvin Sunjaya**  
202206010138  
*alvinsunjaya285@gmail.com*

17.   
**Ruth Olivia Widiyanto**  
202206010112  
*oliviawidiyanto11@gmail.com*

23.   
**Regina Dwitama**  
202206010144  
*regina.dwitama14@gmail.com*

18.   
**Felicity Tanjaya**  
202206010126  
*felicitytanjaya@yahoo.com*

24.   
**Vanessa**  
202206010148  
*van69273@gmail.com*







## Program **Pendidikan Profesi Dokter**

25.   
**Michelle Trisya**  
202206010149  
*spb.michelle@gmail.com*

31.   
**Vinsensius Aditya Candra Purnama**  
202306010007  
*vacp2731@gmail.com*

26.   
**Yovita Rinda Prameswari**  
202206010154  
*yovprameswari@gmail.com*

32.   
**Jessica**  
202306010008  
*milsuracissej@gmail.com*

27.   
**Clarissa Frances Mandita Putri**  
202206010161  
*clairerfrances20@gmail.com*

33.   
**Jeannete Abigail Alexandra**  
202306010010  
*jeanneteabigail2@gmail.com*

28.   
**Chindia**  
202206010162  
*chindiachandra@gmail.com*

34.   
**Agata Monica Damayanti**  
202306010012  
*agatamonica02@gmail.com*

29.   
**Aurelia Arta Mesia Hasnah**  
202206010166  
*aureliahasnamesia@gmail.com*

35.   
**Ni Putu Krishna Pradnya Devi**  
202306010013  
*krishna.pd15@gmail.com*

30.   
**Putu Radhya Kirana Karmanita**  
202206010185  
*radhyakirana01@gmail.com*

36.   
**Bryan Cahyaputra Windiarso**  
202306010014  
*bryancahyaputra@gmail.com*

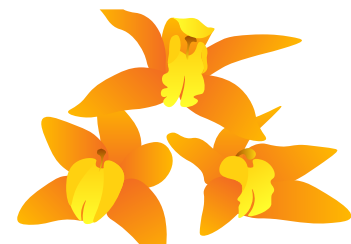





Program **Pendidikan Profesi Dokter**

37. **Primarieli Dabrastesi Manggea Allorante**  
202306010015  
*primarieliid.m.a@gmail.com*

43. **Ashley Karin Anjaya**  
202306010024  
*ashley.anjaya@gmail.com*

38. **Olivia Belinda**  
202306010017  
*belinda.oliviamk02@gmail.com*

44. **I Gusti Ayu Nataya Eka Putri**  
202306010025  
*ntyaptri17@gmail.com*

39. **Renata Angelia**  
202306010018  
*renatadarmin@yahoo.com*

45. **Fiorenza Beatrix Basanda**  
202306010026  
*fiorenzabeatrix16@gmail.com*

40. **Thalia Lavender Young**  
202306010019  
*thaliavenderr@gmail.com*

46. **Maria Victoria Isabella**  
202306010027  
*victoriaisabella99@gmail.com*

41. **Christian Bryan**  
202306010020  
*beanwibowo@gmail.com*

47. **Felix Try Raka Kaban**  
202306010028  
*raka.kaban@gmail.com*

42. **Beatrix Joycelyn**  
202306010023  
*beatrixjoycelyn2305@gmail.com*

48. **Hanif Arfandi**  
202306010029  
*hanifarfandi123@gmail.com*

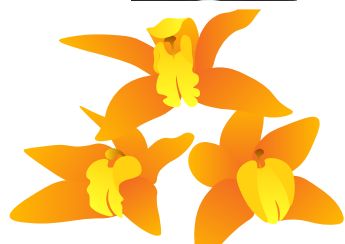



## Program Pendidikan Profesi Dokter

49.   
**Richie Joneri**  
202306010030  
*joneririchie@gmail.com*

55.   
**Theofanus Mario**  
202306010038  
*chmario120301@gmail.com*

50.   
**Zshananda Kristhazshana**  
202306010031  
*zshananda.k@gmail.com*

56.   
**Yuliana Dewani Putri**  
202306010039  
*yuliana.dewani@gmail.com*

51.   
**Bethea Manuela Mulyono**  
202306010032  
*itsbeth777@gmail.com*

57.   
**Grace Angelica Kodrata**  
202306010042  
*graceakodrata@gmail.com*

52.   
**Heunice Precious**  
202306010033  
*heunicelim@gmail.com*

58.   
**Matthew Mackenzy**  
202306010043  
*matthewmackenzy27@gmail.com*

53.   
**Yellica Veronica**  
202306010035  
*yellicaveronica121@gmail.com*

59.   
**Christian Alvin Purwanto**  
202306010044  
*alvin.purwanto77@gmail.com*

54.   
**Eyskens Fungestu Yoedyanto**  
202306010037  
*eyskensfungestu@gmail.com*

60.   
**Kirana Dwi Rachmani**  
202306010045  
*kirandwrchmn@gmail.com*

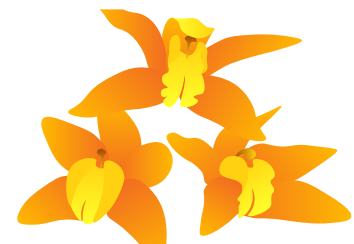



Program **Pendidikan Profesi Dokter**

61.  **Ferdynantoti**  
202306010046  
*totiferdy@gmail.com*

67.  **Angelyn Cua**  
202306010056  
*angelynchua28@gmail.com*

62.  **Johann Arifin**  
202306010048  
*johann1352@gmail.com*

68.  **Gabriella Astrid Ghitapenny**  
202306010057  
*gabriellaaastrid@gmail.com*

63.  **Sharren Shera Vionnetta**  
202306010051  
*sharrensv13@gmail.com*

69.  **Charens Tjhin**  
202306010060  
*charens91@gmail.com*

64.  **Valencia Widia**  
202306010052  
*valenciawidia01@gmail.com*

70.  **Dewi Lastris Yuliyana**  
202306010062  
*dewitio32@gmail.com*

65.  **Clarissa Lakaoni**  
202306010053  
*icha.maria21@yahoo.com*

71.  **Arnold Rafael Kristian**  
202306010063  
*arnoldrafaelkristian@gmail.com*

66.  **Nadiya Kamila Rahmadanty**  
202306010054  
*nadiyarahmadanty@gmail.com*

72.  **Hillary Rosa Aninditya**  
202306010065  
*hillaryrosaipad@gmail.com*

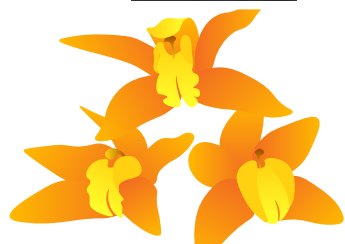



73.



**Nadya Josephine Santosa**  
202306010066  
*nadya.josephine168@gmail.com*

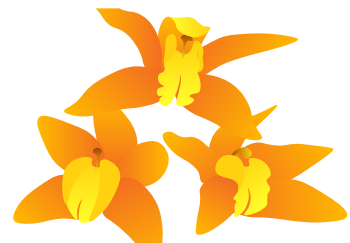



# LULUSAN TERBAIK



## ➤ Program - Pendidikan Profesi Psikolog



Nama : **Janice Priskila Hermawan**  
NIM : 202407020028  
IPK : 3.92

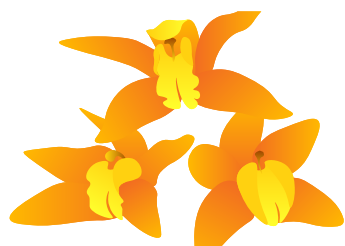



## Program Pendidikan Profesi Psikolog

1.   
**Rania Adelia Afrizal**  
202407020001  
*raniaadelia@gmail.com*

7.   
**Ni Made Shanti Dewi Barata Putri**  
202407020008  
*shantidewi007@gmail.com*

2.   
**Anak Agung Ayu Kanya Kirana Dewi**  
202407020002  
*kanyakiranadewi@gmail.com*

8.   
**Kristanti Widiastari**  
202407020009  
*kristanti\_22@yahoo.co.id*

3.   
**Gracia Christifera Lian**  
202407020003  
*gchristifera@gmail.com*

9.   
**Amalia Hayati**  
202407020010  
*amalia.hayati@yahoo.com*

4.   
**Lyne Soerjani**  
202407020004  
*lyne.suryani@gmail.com*

10.   
**Aprilia Shidaputri Intan K**  
202407020011  
*aprilia.shidaputri@gmail.com*

5.   
**Yuliana Narwastu Chandra**  
202407020005  
*yulianarwastu@gmail.com*

11.   
**Putri Arissah Harapan Oppo**  
202407020012  
*putriarissah@gmail.com*

6.   
**Nadiya Fithri Fathima**  
202407020006  
*fithrinadiya@gmail.com*

12.   
**Jocelin Vania**  
202407020013  
*jocelinvania17@yahoo.com*

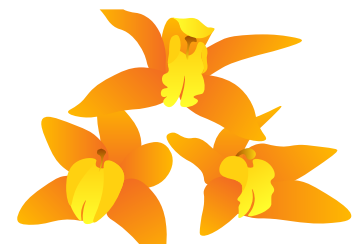



Program **Pendidikan Profesi Psikolog**

13. **Hilda Tiara Varianty**  
202407020014  
*hildavarianty@gmail.com*

19. **Shannice Nathania Khodiat**  
202407020024  
*skhodiat@yahoo.com*

14. **Audrey Kezia Alva Kambuno**  
202407020016  
*hello.audreykz@gmail.com*

20. **Jose Andre Mahalim**  
202407020025  
*joseickxxss@gmail.com*

15. **Jessica Elizabeth Tuwaidan**  
202407020017  
*jessica.elizabeth.psiolog@gmail.com*

21. **Dhia Dita Salsabila**  
202407020027  
*achasalsabila21@gmail.com*

16. **Giveny Militia Kristy Illene Tinangon**  
202407020020  
*givenymilitia@gmail.com*

22. **Janice Priskila Hermawan**  
202407020028  
*janice.priskila@gmail.com*

17. **Maria Lithania Siwemole**  
202407020021  
*marialithania@gmail.com*

23. **Jennifer Monica Muliawan**  
202407020029  
*jennimmuliawan@gmail.com*

18. **Arini Uliarahma**  
202407020022  
*arini.ulipsi@gmail.com*

24. **Hanifa Ghina Nugroho**  
202407020031  
*hanifaaghn@yahoo.com*

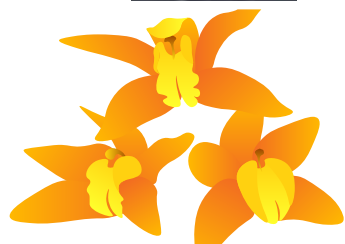



25. **Stefanie Nadia Aurelia**  
202407020032  
*nadiaaurelia01@gmail.com*



26. **Winnie**  
202407020033  
*letswork.winnie@gmail.com*



27. **Maria Ivana Putri**  
202407020034  
*mariaivanaa5.mi@gmail.com*

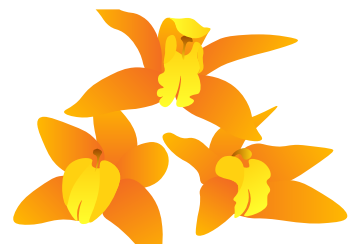



**SUSUNAN PANITIA INTI WISUDA SARJANA DAN PASCASARJANA  
PERIODE MEI 2026  
UNIVERSITAS KATOLIK INDONESIA ATMA JAYA**

Ketua Umum	: Dr. Yohanes Eko Adi Prasetyanto, S.Si.
Bendahara	: Christianus Wisnu Baskoro, S.Kom. Lili Eka Rastra Sewa Kotama, S.S.
Sekretaris	: Yohana Febriani Koten, S.I.Kom
Kesekretariatan	: Bernadethe Ivanka Krista, A,Md.A.Pkt.

**Ketua Bidang I**

▪ Koord Seksi Buku Wisuda	: F.X. Marjono, S.Kom
▪ Koord Seksi Pend. Wisuda, Toga, dan Foto	: Friska Rotua Lestari, S.Kom.
▪ Koord Seksi Prosesi dan Penghargaan	: Y.B. Dindy Kresnha Aditya, S.E.

**: Erik Hendrikus Yuniarto**

**Ketua Bidang II**

▪ Koord Seksi Acara	: Christina Eli Indriyani, S.Pd., M.Hum. Pricilla Anindyta, M.Pd. Fransisca Rosa Mira Lentari, M.Psi., Psikolog. Putri Purba Sari, SH., MH. Hugo Seno Alambono, S.M. Jeanita Budidharma. S.T., M.T. Sumani, S.E., M.M.
▪ Koord Seksi Wisudawan	: Caroline Vania S.Sos. Yuliana Ninik Ratnawati, S.Sos.
▪ Koord. Pengisi Acara Seni	: Afifadya Prilly Asmoro Puteri, S.Sos.
▪ Koord. Dokumentasi	: Margaretha Dwi Susanti, S.Ds

**: Dr. phil. Lisa Esti Puji Hartanti, S.Sos., M.Si.**

**Ketua Bidang III**

▪ Koord. Seksi Perlengkapan	: Christianus Eri Yulianto
▪ Koord. Seksi Transportasi	: Rina Dwi Astuti S.E.
▪ Koord. Seksi Kesehatan	: dr. Desi Pratiwi Sitorus, MARS
▪ Koord. Seksi Konsumsi	: Lucia Prapti Sih Anjarwani

**: Ary Sinta Triwardani, SE, M.Ak.**

**Ketua Bidang IV**

▪ Koord. Penerima Tamu	: Woro Puspita Dewi, AMd.
▪ Koordinator Seksi Keamanan dan Menwa	: Wilki Liberty Marbun, S.IP

**: Laurensia Harini Tunjungsari, M.Psi.,Psikolog**

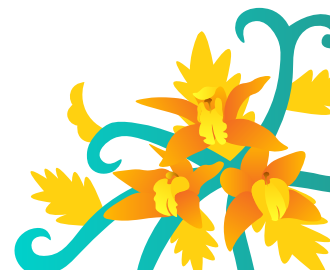



## Tips Makna

# Beberapa Istilah

Alma Mater: dari bahasa Latin berarti ibu asuh. *Alma*, berakar dari kata yang sama dengan istilah *alumni*, yakni *alere*; *almus* merupakan kata sifat berarti yang memberikan susu, yang menyusui. Karena *mater* adalah bentuk feminin, maka kata sifatnya juga harus feminin sehingga menjadi *alma*. Alma mater berarti ibu yang sudah memelihara, membesarkan dan yang sudah mengasuh anak-anaknya.

Alumni: berasal dari bahasa Latin *alere*, artinya memelihara, mengasuh. *Alumnus* merupakan bentuk pasif, yang bermakna orang atau anak yang sudah diasuh (oleh perguruan tinggi). *Alumni* sebenarnya merupakan bentuk jamak dari *alumnus* yang berarti lulusan pria, sedangkan lulusan wanita disebut *alumna*, atau bentuk jamaknya *alumnae*. Tetapi di Indonesia sekarang ini istilah alumni digunakan baik untuk lulusan pria maupun wanita. Untuk memelihara hubungan baik dengan teman-teman seperguruan tinggi, alumni biasanya membentuk ikatan alumni. Di Atma Jaya ikatan seperti ini bernama Ikatan Alumni Atma Jaya.

Civitas Akademica: juga berasal dari bahasa Latin berakar dari kata *civis* artinya warga Negara, *civitas* berarti kewarganegaraan, komunitas negara. Kata *academica* adalah kata yang memberi ciri pada komunitas tersebut yang sebenarnya berakar pada kata *academia* yang berarti perguruan tinggi. *Academicus* berarti sarjana, cendekiawan. Di Indonesia, Civitas Akademica digunakan oleh perguruan tinggi dengan makna warga (komunitas) atau masyarakat akademik yang terdiri atas tenaga akademik dan mahasiswa. Kelompok orang yang memiliki komitmen kuat pada ilmu pengetahuan dan kebenaran.

Toga: merupakan busana khas dalam siklus kehidupan warga kampus; berasal dari bahasa Latin *tegere*, yang berarti menutupi tubuh. Toga dipakai sebagai pakaian dalam berbagai jabatan; merupakan lambang orang yang merdeka, memiliki otonomi di bidang tertentu dan tanda kewibawaan. Makna penting yang tersirat di dalamnya adalah tanda kemerdekaan berpikir (*unattached intellectuals*) dan kemandirian.

Wisuda: merupakan salah satu upacara seremonial di perguruan tinggi. Istilah wisuda berasal dari kata Sansekerta dan Jawa Kuno, yang secara harfiah berarti bersih, cermat dan jernih; mewisuda berarti menyucikan. Upacara wisuda merupakan upacara pelantikan atau penganugerahan gelar akademik kepada mahasiswa yang sudah berhasil menyelesaikan studinya. Menurut sebuah sumber, konon wisuda pertama kali diselenggarakan oleh universitas-universitas di Eropa kurang lebih pada Abad Pertengahan.

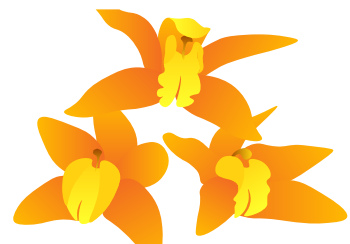
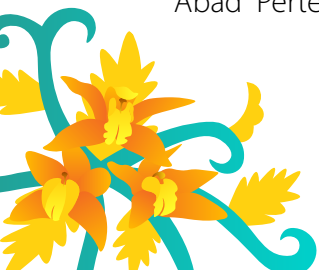



## Janji Sarjana

Kami, lulusan Universitas Katolik Indonesia Atma Jaya,  
berjanji bahwa:

kami  
akan mendarmabaktikan ilmu yang telah kami peroleh  
untuk mengembangkan dan memajukan masyarakat Indonesia;

kami  
dengan semangat Atma Jaya akan melaksanakan tugas  
sebaik-baiknya di manapun kami berada;

kami  
akan berusaha menjadi sarjana yang patut menjadi panutan  
di tempat kerja dan di masyarakat;

kami  
tidak akan menggunakan ilmu yang telah kami peroleh  
untuk kepentingan pribadi semata-mata dengan mengorbankan  
kepentingan orang lain dan masyarakat umum;

kami  
tidak akan menodai nama Universitas Katolik Indonesia Atma Jaya  
dengan sikap dan tindakan kami di manapun kami berada.

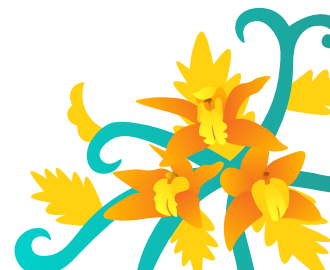



**MERDEKA  
BELAJAR**

**Kampus  
Merdeka**  
INDONESIA JAYA



 [www.atmajaya.ac.id](http://www.atmajaya.ac.id)  
 @UnikaAtmaJaya  
 [pr@atmajaya.ac.id](mailto:pr@atmajaya.ac.id)  
 @unikaaatmajaya  
 Unika Atma Jaya  
 Unika Atma Jaya

**FAKULTAS BISNIS DAN INOVASI SOSIAL**

- Manajemen S-1 S-2
- Akuntansi S-1 S-2
- Ekonomi Pembangunan (Keuangan & Perbankan) S-1
- Ekonomi Terapan S-2
- Administrasi Bisnis S-1 S-2
- Ilmu Komunikasi S-1
- Pariwisata S-1
- (Manajemen Hospitality & Pariwisata)
- Pendidikan Profesi Akuntan PROFESI

**FAKULTAS PENDIDIKAN DAN BAHASA**

- Pendidikan Bahasa Inggris S-1
- Pendidikan Keagamaan Katolik S-1
- Bimbingan dan Konseling S-1
- Pendidikan Guru Sekolah Dasar S-1
- Linguistik Terapan Bahasa Inggris S-2 S-3
- Pendidikan Profesi Guru PROFESI

**FAKULTAS HUKUM**

- Ilmu Hukum S-1 S-2

**FAKULTAS KEDOKTERAN DAN ILMU KESEHATAN**

- Kedokteran S-1
- Profesi Dokter PROFESI
- Farmasi S-1
- Biomedik S-2
- Pendidikan Profesi Apoteker PROFESI
- Kedokteran Keluarga Layanan Primer SPESIALIS
- Kedokteran Olahraga SPESIALIS
- Penyakit Dalam SPESIALIS

**FAKULTAS PSIKOLOGI**

- Psikologi S-2
- Ilmu Psikologi S-3
- Pendidikan Profesi Psikolog PROFESI

**FAKULTAS BIOSAINS, TEKNOLOGI, DAN INOVASI**

- Teknik Mesin S-2
- Teknik Elektro S-2
- Teknik Industri S-1
- Bioteknologi S-2
- Teknologi Pangan S-1
- Sistem Informasi S-1
- Profesi Insinyur PROFESI

**Kampus 1 - Semanggi**

Jl. Jenderal Sudirman 51,  
Jakarta 12930  
Telp. (62-21) 5727615,  
5703306, 5708823  
Faks. (62-21) 5747912

**Kampus 2 - Pluit**

Jl. Pluit Raya 2,  
Jakarta 14440  
Telp. (62-21) 6691944,  
66944366, 6693168  
Faks. (62-21) 6606122-3

**Kampus 3 - BSD**

Jl. Raya Cisauk, Sanpora  
BSD City, Banten 15345  
Telp. (62-21) 80827200,  
80827201, 80827202